

Cruise-A-Way Private Help

[Introductie](#)

[Installatie](#)

[Technische bijstand](#)

[Werken met Cruise-A-Way Private](#)

[Licentie-overeenkomst](#)

[Distributeurs](#)

Introductie

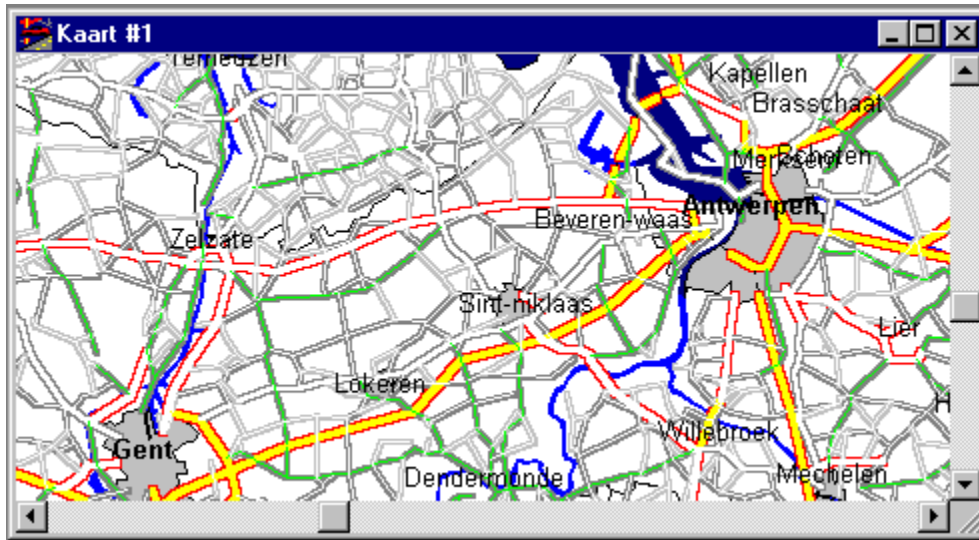

Cruise-A-Way Private berekent de snelste of kortste route tussen twee steden. Door het vertrekpunt, de bestemming en de gewenste stops in te geven, wordt de beste route berekend en de resultaten worden weergegeven op het scherm, op een kaart of in tabelvorm.

Door het wijzigen van de kaartinstellingen kan u de kaart naar uw wensen aanpassen.

Door het gebruik van pictogrammen is het programma heel gebruiksvriendelijk. Kortom, met Cruise-A-Way Private heeft u geen kaarten meer nodig en u bespaart veel tijd en moeite.

[Werken met het programma](#)

Installatie van de Software

[Vereisten](#)

[Installatie voor Windows 95](#)

[Installatie voor Windows 3.1](#)

[Registratie](#)

[Werken met het programma](#)

Ondersteuning

Als u problemen heeft met het programma en deze niet kan oplossen door gebruik te maken van de uitgebreide help, dan bieden wij u telefonische ondersteuning aan.

U kan ons contacteren op de volgende adressen:

DigiMap N.V., Mechelsesteenweg 301, 2830 Willebroek, België
telefoon: (32)3 860 92 92
Compuserve: 101737,1162
Internet: vierbergen.support@glo.be

DigiMap B.V., Vlietweg 17, 2266 KA Leidschendam, Nederland
telefoon: (31)70 320 84 64

Werken met Cruise-A-Way Private

U kan met het programma werken door gebruik te maken van de menubalk en/of van de pictogrammen. Het gebruik van de pictogrammen is eenvoudiger, maar voor sommige functies (vb. kaartschaal) is het nodig de menubalk te gebruiken. U kan ook de rechtermuisknop indrukken als de cursor zich op de kaart bevindt. Hierdoor krijgt u een menu met de meest gebruikte functies.

[Cruise-A-Way Private opstarten](#)

[De lay-out van het scherm](#)

[Beschrijving van de pictogrammen in de werkbalk](#)

[De menubalk](#)

[Een plaats opzoeken](#)

[Een route berekenen](#)

[Legende](#)

Het Opstarten van Cruise-A-Way Private

Na het [installeren van Cruise-A-Way Private](#) kan u, wanneer het nodig is, de programagroep van Cruise-A-Way Private openen, en klikt u tweemaal op het Cruise-A-Way Private- pictogram. Het hoofdscherm van Cruise-A-Way Private verschijnt en het programma is startklaar.

[Werken met het programma](#)

De lay-out van het scherm

Nadat Cruise-A-Way Private is opgestart, verschijnt het volgende op het scherm:

[De menubalk](#)

[De werkbalk met verscheidene pictogrammen](#)

Het hoofdscherm met een standaardkaart

De statusregel

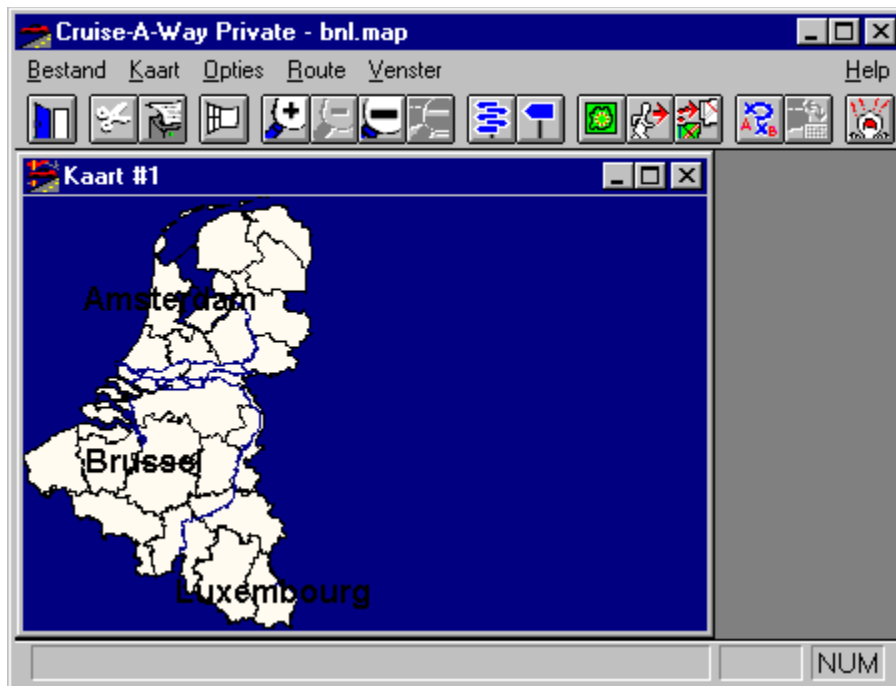

[Werken met het programma](#)

Beschrijving van de pictogrammen in de werkbalk



Cruise-A-Way Private maakt gebruik van pictogrammen in de werkbalk waardoor het programma gebruiksvriendelijk is. Sommige functies roepen een dialoogvenster op waarmee u opties kan wijzigen. Klik met de muis op OK om uw selectie te bevestigen, annuleren om uw wijzigingen niet aan te brengen. Indien u de muiscursor boven de pictogrammen in de werkbalk beweegt, verschijnt in de statusbalk een beschrijving van het desbetreffende pictogram.

[Werken met het programma](#)

[De lay-out van het scherm](#)

Beschrijving van de route

Door te klikken op dit icoon of door deze optie in de menubalk te selecteren, krijgt u een gedetailleerde beschrijving van de route in tabelvorm. De gegeven informatie bevat het begin- en eindpunt van elk route-onderdeel, de gebruikte weg en de afstand in kilometers tussen deze twee punten.

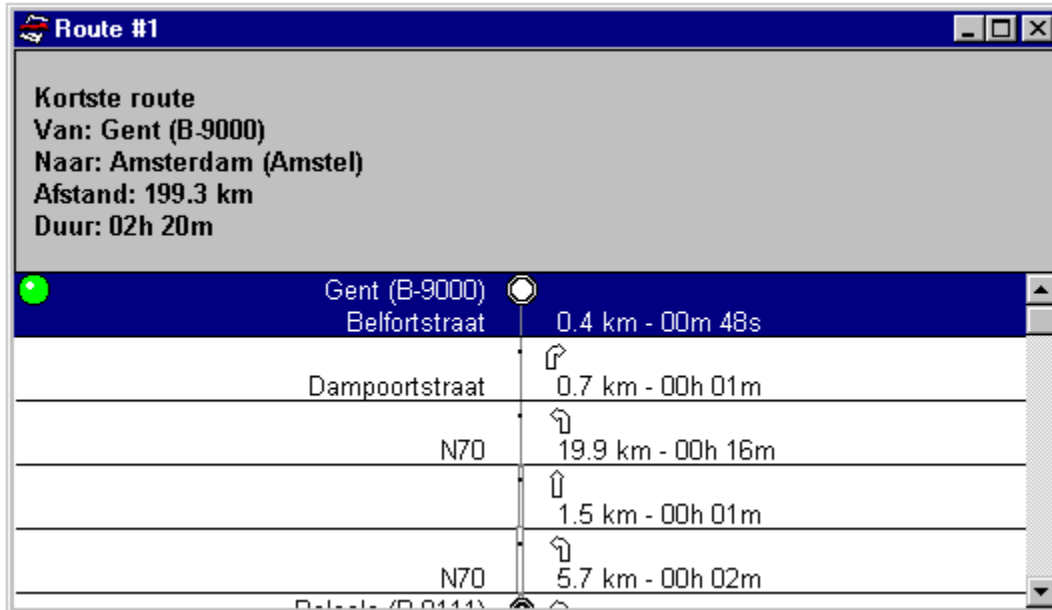

The screenshot shows a window titled "Route #1" with a blue header bar. Below the header, the following information is displayed:

- Kortste route**
- Van: Gent (B-9000)**
- Naar: Amsterdam (Amstel)**
- Afstand: 199.3 km**
- Duur: 02h 20m**

Below this summary is a table listing the route segments. The first segment is highlighted in blue. The table includes a green dot icon on the left, a road icon in the center, and the segment details on the right.

Startpunt	Weg	Afstand	Tijd
Gent (B-9000)	Belfortstraat	0.4 km	00m 48s
	Dampoortstraat	0.7 km	00h 01m
	N70	19.9 km	00h 16m
		1.5 km	00h 01m
	N70	5.7 km	00h 02m

[Legende](#)

[Werken met Cruise-A-Way Private](#)

[De menubalk](#)

[Beschrijving van de pictogrammen in de werkbalk](#)

Kaartinstellingen



Door op dit icoon te klikken of door <Kaartinstellingen> te selecteren in <Opties> in de menubalk, kan u het uitzicht van de kaarten veranderen (vb. de kleur veranderen van rivieren of autosnelwegen, het gebruikte teksttype veranderen, enz.) Om standaardwaarden te selecteren, zal u de menubalk moeten gebruiken.

U kan de tekenopties bewaren en laden door de opdracht <Laad> en <Bewaar>. Indien u de standaardopties wenst te gebruiken, klik dan op <Standaard> in het menu <Opties>.

[Kaartinstellingen voor regio's](#)

[Kaartinstellingen voor wegen](#)

[Kaartinstellingen voor punten](#)

[Werken met Cruise-A-Way Private](#)

[Beschrijving van pictogrammen in de werkbalk](#)

[De menubalk](#)

Een route berekenen

Klik op het volgende pictogram of selecteer <Route> in menu <Route> van de menubalk.



Het dialoogvenster zal op het scherm verschijnen. Hierin kan u de trip ingeven die u wenst te maken. U kan het begin- en eindpunt van uw trip ingeven en u kan ook plaatsen kiezen waar u onderweg wenst te stoppen. De route zal berekend worden op basis van de gegevens die u heeft ingegeven. Klik op {Van} om het vertrekpunt van uw trip te selecteren en op {Naar} om uw bestemming in te geven. Met {Via} kan u de stops selecteren die u onderweg wenst te maken.

Als de route berekend wordt, verschijnt er een ronddraaiende wereldbol op het scherm.

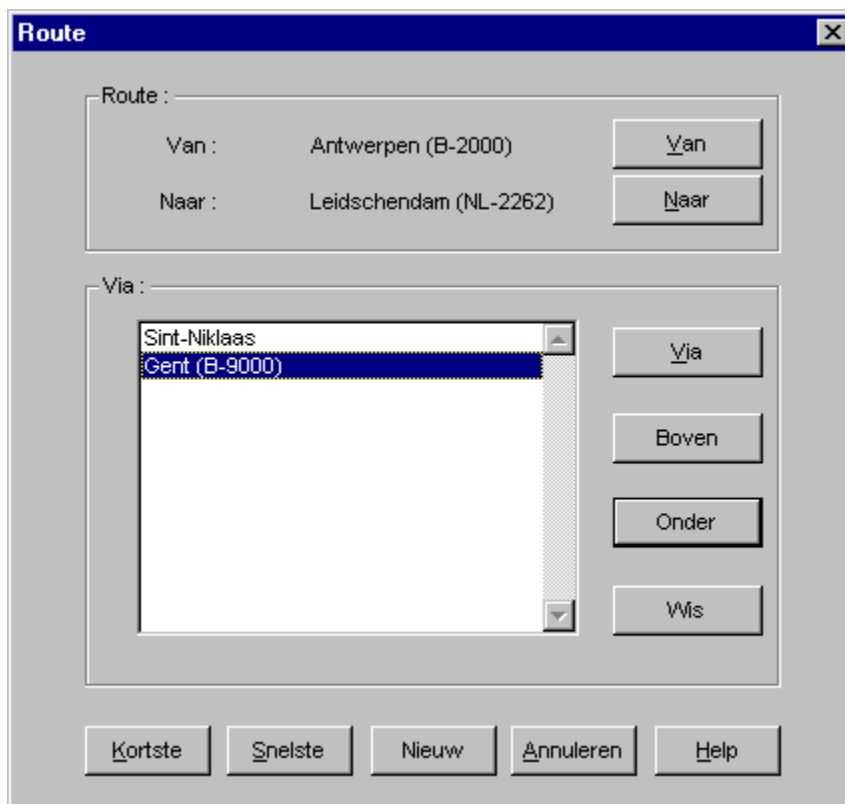

The screenshot shows a dialog box titled "Route" with a close button (X) in the top right corner. The dialog is divided into two main sections: "Route" and "Via".

Route Section:

- Label: "Route :"
- Field: "Van : Antwerpen (B-2000)" with a button labeled "Van" to its right.
- Field: "Naar : Leidschendam (NL-2262)" with a button labeled "Naar" to its right.

Via Section:

- Label: "Via :"
- A list box containing two items: "Sint-Niklaas" and "Gent (B-9000)". "Gent (B-9000)" is currently selected and highlighted in blue.
- Buttons to the right of the list box: "Via", "Boven", "Onder", and "Wis".

Bottom Buttons:

- A row of five buttons: "Kortste", "Snelste", "Nieuw", "Annuleren", and "Help".

[Werken met Cruise-A-Way Private](#)
[Beschrijving van de pictogrammen in de werkbalk](#)
[De menubalk](#)

Een plaats opzoeken

Klik op het volgende pictogram in de werkbalk of selecteer <Localiseer> in <Route> in de menubalk.



Hierdoor wordt de plaats in het desbetreffende land gelocaliseerd. Geef de plaatsnaam in en klik op {OK}.



[Zoeken op postcode](#)

[Werken met Cruise-A-Way Private](#)

[Beschrijving van de pictogrammen in de werkbalk](#)

[De menubalk](#)

Lijst met plaatsnamen

Een lijst met plaatsnamen zal in een dialoogvenster op het scherm verschijnen. De plaats die u gekozen heeft, zal in een andere kleur aangeduid worden. Duid de juiste plaats aan en bevestig door op {OK} te drukken.

De plaats wordt dan aangeduid op de kaart.



De menubalk



Bestand Kaart Opties Route Venster

Door te klikken op een item in de menubalk verkrijgt u een menu waarin verschillende opties kunnen gekozen worden. Bij sommige selecties verschijnen dialoogvensters waarin je verschillende opties moet aanduiden. Bevestig uw selectie door op {OK} te klikken. Klik op de desbetreffende optie in de menubalk voor een beschrijving.

[Werken met het programma](#)

Bestand



Klik op de desbetreffende optie in het diagram voor een beschrijving of kijk onderaan in de statusbalk.

[De menubalk](#)

Kaart

Bestand	Kaart	Opties	Route	Venster
	Zoom in			Ctrl+I
	Zoom uit			Ctrl+U
	Zoom kaart			Ctrl+K
	Zoom route			
	Meer detail			Ctrl+M
	Minder detail			Ctrl+L
	Schaal			
	Overzicht scherm			
	Routebeschrijving			

Klik op de desbetreffende optie in het diagram voor een beschrijving.

[De menubalk](#)

Opties



Door <Opties> te selecteren kan je het programma aanpassen. Klik op de desbetreffende optie in het dialoogvenster voor een beschrijving of kijk onderaan in de statusbalk.

[De menubalk](#)



Taal wijzigen

Wijzig de taal.

Route



Localiseer.

Dit doet hetzelfde als het pictogram [Een plaats opzoeken](#).

Route.

Dit doet hetzelfde als het pictogram [Een route berekenen](#) .

[De menubalk](#)

Venster

Met de functie <Trapsgewijs> worden de vensters trapsgewijs geschikt. Eveneens met <Horizontaal schikken> of <Vertikaal schikken> kan u de openstaande vensters schikken. Onderaan het menu worden alle open vensters getoond, het actieve venster wordt aangeduid met een vtje.

[De menubalk](#)

Licentie-overeenkomst

Software: Vierbergen NV, in opdracht van DigiMap

Vierbergen N.V. DigiMap N.V.
Mechelse stenweg 301
2830 Willebroek
Tel. 03 860.92.92
Fax. 03.886.75.45

Programmatie: Luc Ducazu
Rigo Schoeters
Kurt Tys
Paul Van den Bergh
Wim Verdonck

Grafisch ontwerp: Luc Ducazu

Produktontwerp: Olivier Derèze
Hugo Vierbergen
Rob Roffel

Handleiding: Stefan Daelemans
Michael John Dantas

Toeristische data Lannoo
Kasteelstraat 97
8700 Tielt
Tel: 051 42 42 11
Fax: 051 40 11 52

Campings: A.C.S.I.
Postbus 34
6670 AA Zetten
Tel. 048 845 20 55
Fax. 048 845 42 10

Cartografie: AND mapping B.V.

Behoudens uitzonderingen door de wet gesteld, mag zonder schriftelijke toestemming van de rechthebbende op het auteursrecht, niets uit deze uitgave worden verveelvoudigd, en/of openbaar gemaakt worden d.m.v. druk, fotokopie, microfilm of anderszins, hetgeen ook van toepassing is op de gehele of gedeeltelijke bewerking. Hetzelfde geldt voor de in dit handboek beschreven software, in welke computertaal ook vervat, of in welke vorm dan ook vastgelegd.

De software mag op elke in het bezit zijnde computer van de gebruiker worden geïnstalleerd. Er mogen geen kopies gemaakt worden van de originele CD. Een vergunning om de software op meerdere machines tegelijk te gebruiken, ook binnen een netwerk, kan worden verkregen. Contacteer ons voor meer informatie.

Cruise-A-Way Private is een handelsmerk van Vierbergen N.V.

Van

Door {Van} te selecteren, kan je een plaats selecteren door de plaatsnaam of postcode in te geven.



[Zoeken op postcode](#)

Naar

Door {Naar} te selecteren, kan je een plaats selecteren door de plaatsnaam of postcode in te geven.



[Zoeken op postcode](#)

Vias toevoegen

Door {Via} te selecteren, kan je een plaats selecteren door de plaatsnaam of postcode in te geven.



[Zoeken op postcode](#)

Open een kaart

Klik op dit pictogram om een nieuwe kaart te openen. Een dialoogvenster, waarop u de gewenste kaart kan aanduiden, zal verschijnen.

Zoom in

Zoomt in op een gebied op de huidige kaart.

Zoom uit

Zoomt uit op een gebied op de huidige kaart.

Nieuw venster

Dit opent een nieuw venster. Een nieuwe kaart van het hele land verschijnt in een venster op het scherm. Door de linkermuisknop ingedrukt te houden en te bewegen boven een gebied op de kaart, kan u inzoomen op een aangeduid gebied.

Kaart 1

Dit is een kaart van het hele land. Door de linkermuisknop ingedrukt te houden en te bewegen boven een gebied op de kaart, kan u inzoomen op een aangeduid gebied.

Meer detail

Verhoogt het detailniveau op de huidige kaart (toont meer wegen, plaatsen, enz.). Te veel detail in een groot gebied kan de kaart evenwel onoverzichtelijk maken.

Minder detail

Vermindert het detailniveau op de huidige kaart (toont de belangrijkste wegen, plaatsen, enz.).

Overzichtskaart

Dit geeft de volledige landkaart weer in een venster op het scherm. De openstaande kaartvensters worden hierin door een gearceerd gebied weergegeven. Het nummer in dit gearceerde gebied bepaalt éénduidig het overeenkomstige venster. Een klik op dit venster in de overzichtskaart activeert het overeenkomstige kaartvenster.



Schaal

Wanneer deze optie is aangeklikt (een vkje staat voor de optie) wordt de schaal op het actieve kaartvenster weergegeven. Wanneer deze optie niet is aangeklikt wordt de schaal niet getoond.

Help

Door Help te selecteren krijgt u informatie over het programma en zijn toepassingen. Indien u uitgebreidere informatie nodig heeft, bieden wij u [telefonische ondersteuning aan\(*\)](#).

Zoom kaart

Geeft een overzicht van de hele landkaart.

Zoom route

Zoomt in op de berekende route van het actieve kaartvenster.

Afdrukken

Hiermee kan u de informatie in het actieve venster afdrukken.

Types

U kan kiezen uit de onderstaande opties. De huidige selectie zal getoond worden in het blauw.



Deze informatie zal alleen zichtbaar zijn vanaf een relevant detailniveau.



Deze informatie wordt altijd getoond.



Deze informatie wordt nooit getoond.

Deze types kan u veranderen door erop te dubbelklikken.

Voorbeeld

Een voorbeeld van het geselecteerde item wordt hier getoond.

Route [X]

Route :

Van : Antwerpen (B-2000)

Naar : Leidschendam (NL-2262)

Via :

Sint-Niklaas
Gert (B-9000)

Route [X]

Route :

Van : Antwerpen (B-2000)

Naar : Leidschendam (NL-2262)

Via :

Sint-Niklaas
Gert (B-9000)

Route [X]

Route :

Van : Antwerpen (B-2000)

Naar : Leidschendam (NL-2262)

Via :

Sint-Niklaas
Gent (B-9000)

Route [X]

Route :

Van : Antwerpen (B-2000)

Naar : Leidschendam (NL-2262)

Via :

Sint-Niklaas
Gent (B-9000)

Route [X]

Route :

Van : Antwerpen (B-2000)

Naar : Leidschendam (NL-2262)

Via :

Sint-Niklaas
Gent (B-9000)

Route [X]

Route :

Van : Antwerpen (B-2000)

Naar : Leidschendam (NL-2262)

Via :

Sint-Niklaas
Gent (B-9000)

OK

Klik op {OK} om uw keuze te bevestigen.

Annuleren

Klik op {Annuleren} om het dialoogvenster te verlaten.

Lettertype

Selecteer een Lettertype in de beschikbare opties.

Via

De geselecteerde stops zullen in dit venster verschijnen. U kan maximaal 25 stops selecteren als u wenst.

Boven

Verplaats via naar boven.

Onder

Verplaats via naar onder.

Wis

Wis via.

Standaard

Met deze optie herstelt u de standaard instellingen.

Tekenmethode

Dit specificeert de wijze waarop de kaarten worden getekend. Er is een trade-off tussen de snelheid waarmee de kaarten worden getekend en het grafische detail dat gebruikt wordt.



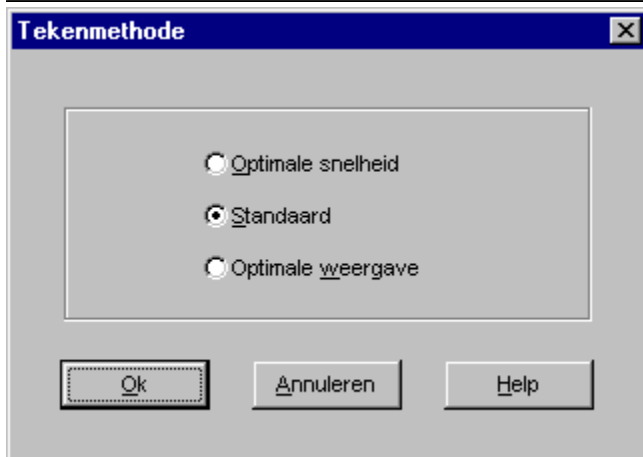

Optimale snelheid

Als u optimale snelheid selecteert, dan is de kwaliteit van de kaart niet zo goed, maar de kaart wordt sneller getekend.

Optimale weergave

Als u optimale weergave selecteert, werkt het programma trager maar kaart is mooier.

Standaard

Standaard is een selectie met goede grafieken en een goede snelheid, de performantie ligt ergens tussen de twee andere methodes.

Achtergrondkleur

In dit venster kan u de kleur voor de achtergrond selecteren van het palet.

Einde

Beëindigt het Cruise-A-Way private programma.

Voertuiginstellingen

In het scherm met de voertuiginstellingen kan u informatie over uw auto en de verschillende snelheden voor verschillende soorten wegen ingeven.

U kan uw voertuiginstellingen laden en bewaren via het menu.

U kan ook de standaardwaarden opnieuw instellen.

Consumptie	
Tank capaciteit :	50 liter
Benzineverbruik :	10.0 / 100 km
Alarmniveau :	8 liter

Snelheid (km / u)			
Autosnelweg :	120	Tunnel :	60
4 baans N-weg :	120	Ring :	50
2 baans N-weg :	120	Hoofdweg :	50
Secundaire weg :	90	Hoofdstraat :	50
Lokale weg :	90	Grote straat :	40
Andere weg :	90	Straat :	30
Ferry :	40	Zijstraat :	30

Buttons: OK, Annuleren, Help

[De menubalk](#)

Tankinhoud

Vul hier de tankinhoud van uw voertuig in. (in liter)

Benzineverbruik

Vul hier het benzineverbruik van uw voertuig in per 100 km.

Alarmniveau

Geef het benziniveau aan wanneer het aan te raden is te gaan tanken.

Snelheid

Vul hier de snelheid in voor de verschillende wegen.

Laden

Klik hier om bewaarde instellingen te laden.

Opslaan

Klik hier om uw instellingen te bewaren.

Kaart kopiëren

Kopieert de huidige kaart op het klembord.

Kortste

Klik hier om de kortste route te berekenen.

Snelste

Klik hier om de snelste route te berekenen.

Legende

Deze symbolen worden op de kaart gebruikt. Klik op het respectievelijk symbool voor een beschrijving.





Uitrit

Uitrit op een autosnelweg.

Kruispunt

2 autosnelwegen kruisen elkaar.

Grens

Verbinding tussen 2 landen.

Hoofdstad

De hoofdstad van een land.

Grootstad

Meer dan 500.000 inwoners.

Medium stad

Tussen 100.000 en 500.000 inwoners.

Kleine stad

Tussen 50.000 en 100.000 inwoners.

Stad

Tussen 20.000 en 50.000 inwoners.

Dorp

Tussen 5.000 en 20.000 inwoners.

Klein dorp

Tussen 2.000 en 5.000 inwoners.

Gehucht

Minder dan 2.000 inwoners.

Station

Hier neemt u de trein naar DigiMap.

Luchthaven

Hier neemt u het vliegtuig naar ... DigiMap.

Benzinestation

Hier kan je je auto voltanken.

Registratie

Vul uw registratiekaart in en wij zullen u op de hoogte houden van nieuwe produkten die wij ontwikkelen. Wij willen u de grootst mogelijke ondersteuning geven, maar om hier gebruik van te maken, dient u een geregistreerd gebruiker te zijn. Vul daarom uw registratiekaart in en zend ons die toe.

Installatie voor Windows 3.1

Cruise-A-Way Private installeren en opstarten is eenvoudig:

- Start Windows
- Plaats de CD in de CD-lezer
- Open programmabeheer en selecteer Bestand.....Starten.....
- Type <X>\SETUP. Wat u typt in <X> moet de naam van het desbetreffende station zijn.
- Volg de instructies die op uw scherm verschijnen. U zal de directory moeten geven waarin Cruise- A-Way Private moet geïnstalleerd worden.
- Na installatie wordt een programmagroep Cruise-A-Way Private aangemaakt met een pictogram voor het programma Cruise-A-Way Private.
- Dubbelklik op het pictogram Cruise-A-Way Private. Het hoofdscherm van Cruise-A-Way Private verschijnt.
- Het programma is startklaar.

Installatie voor Windows 95

In Windows 95, wordt het installatieprogramma automatisch gestart wanneer u de CD in uw CD-lezer plaatst. Volg de instructies op uw scherm.

Zoeken op postcode

Als u een plaats zoekt, kan u ook de postcode ingeven. U kan de hele postcode intypen of een deel ervan. Als u op {OK} drukt, verschijnt er een lijst van alle postcodes die met deze nummers beginnen.

Als u een postcode van uw eigen land selecteert, volstaat het om alleen deze code in te geven. Maar als u een plaats in het buitenland wil selecteren, moet u ook de landcode ingeven.

Vb.: U bent Belg en u zoekt een plaats in Nederland met als postcode 2266 KA. Dan typt je NL2266, NL-2266 of NL 2266 en druk op {OK}.



[Een plaats zoeken](#)

[Werken met Cruise-A-Way Private](#)

Lijst van plaatsnamen met dezelfde postcodes

Als u bij het zoeken naar een plaats, de postcode heeft ingegeven en op {OK} drukt, dan verschijnt deze lijst.



[Zoeken op postcode](#)

[Een plaats zoeken](#)

[Werken met het programma](#)

Vereisten

Om de software te kunnen installeren, heeft u hetvolgende nodig:

IBM PC 386 of hoger, PS/2 of 100% compatible
Microsoft Windows 3.1 of hoger (ook Windows 95)
8MB RAM
CD-ROM-lezer

Er zijn geen speciale vereisten voor uw printer.

Route [X]

Route :

Van : Antwerpen (B-2000)

Naar : Leidschendam (NL-2262)

Via :

Localiseer een plaats op de kaart

Als u dubbelklikt op een item in de routebeschrijving, dan wordt dit punt gevisualiseerd in het kaartvenster.

Versnellingsmenu

Als uw muisaanwijzer op de kaart verandert in een kruis, dan kan u een rechthoek op het scherm aanduiden, waarmee u dan op de kaart kan inzoomen.

Als u de rechtermuisknop indrukt, verschijnt het volgende menu:

Zoom <u>i</u> n	Ctrl+I
Zoom <u>u</u> t	Ctrl+U
Zoom <u>k</u> aart	Ctrl+K
Zoom <u>r</u> oute	
<u>M</u> eer detail	CTRL+M
Minder <u>d</u> etail	CTRL+L
<u>A</u> chtergrondkleur...	
<u>T</u> ekenmethode...	
<u>K</u> aartinstellingen...	
<u>R</u> oute...	
Route <u>b</u> eschrijving	

Kaartinstellingen voor regio's

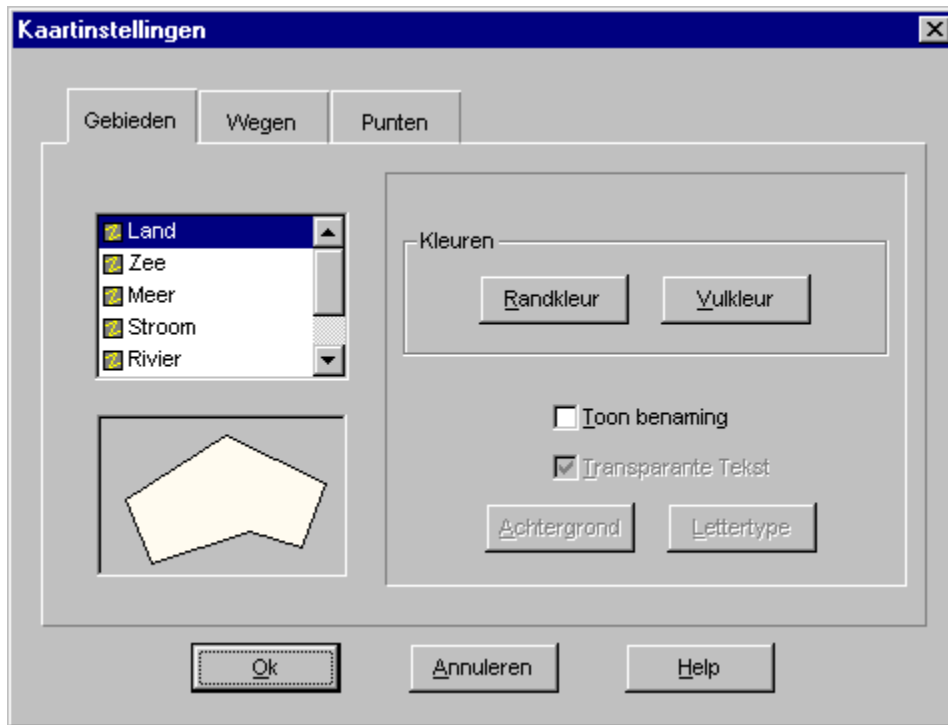

Geeft u de mogelijkheid om de kleur te veranderen van land, rivieren, enz.
Klik op de bovenstaande afbeelding voor een beschrijving van de mogelijkheden.

Kaartinstellingen voor wegen

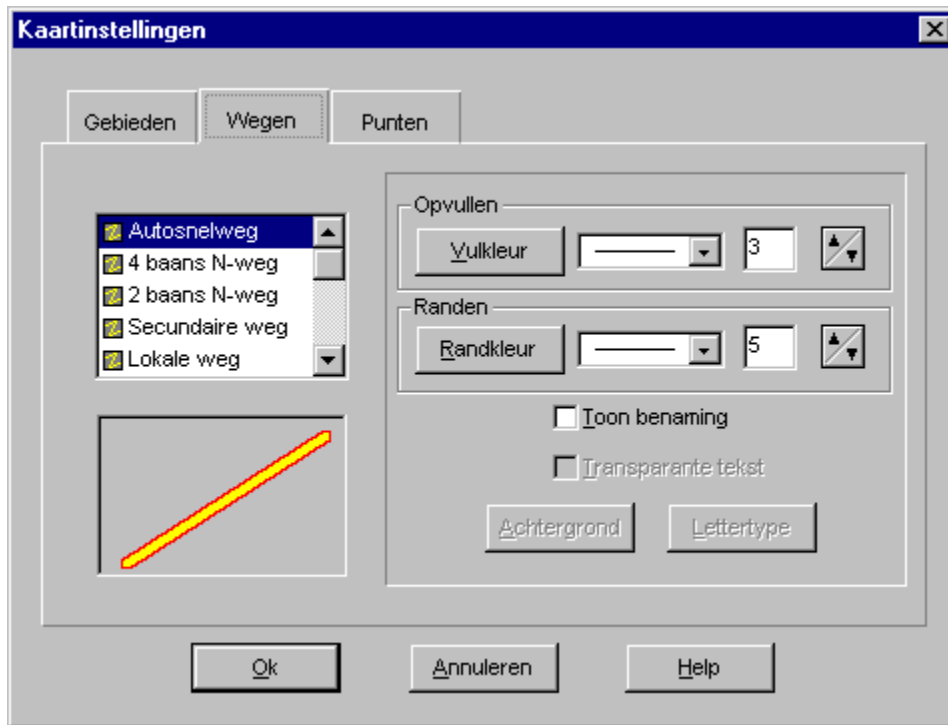

Geeft u de mogelijkheid om de kleur te veranderen van de wegen (invulkleur en randkleur).
Klik op de bovenstaande afbeelding voor een beschrijving van de mogelijkheden.

Kaartinstellingen voor punten

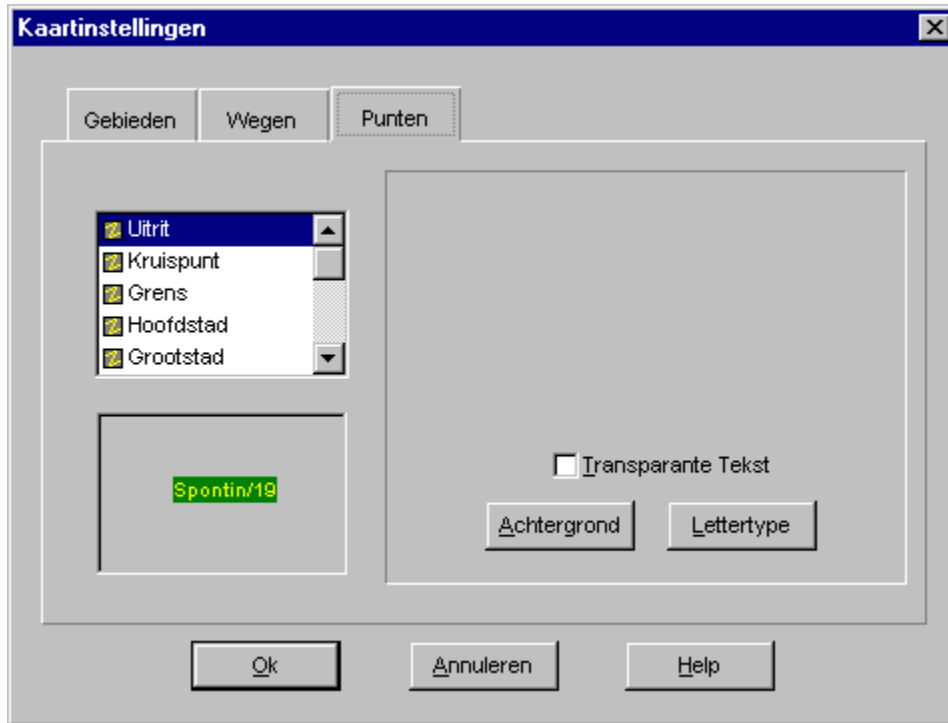

Geeft u de mogelijkheid om de kleur en de font te veranderen van de punten. (bij voorbeeld: stads-/dorpsnamen).
Klik op de bovenstaande afbeelding voor een beschrijving van de mogelijkheden.

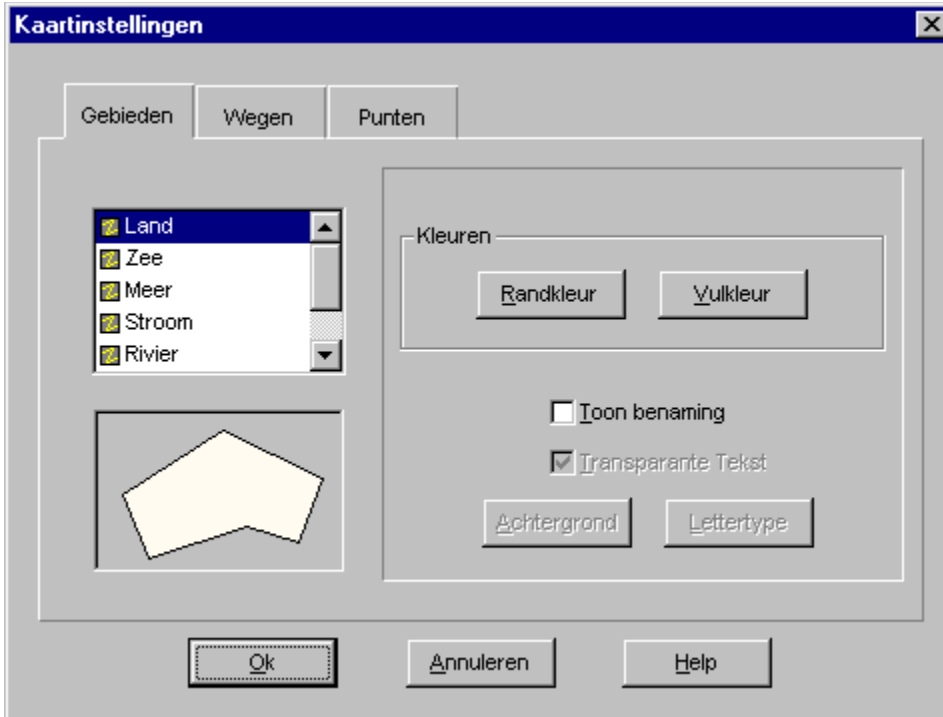
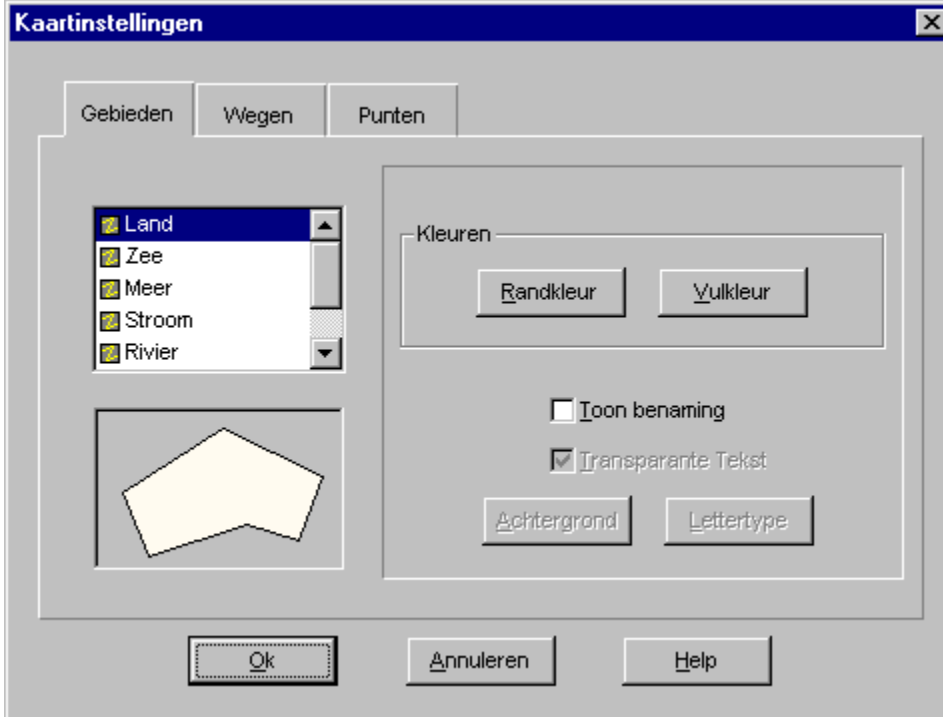

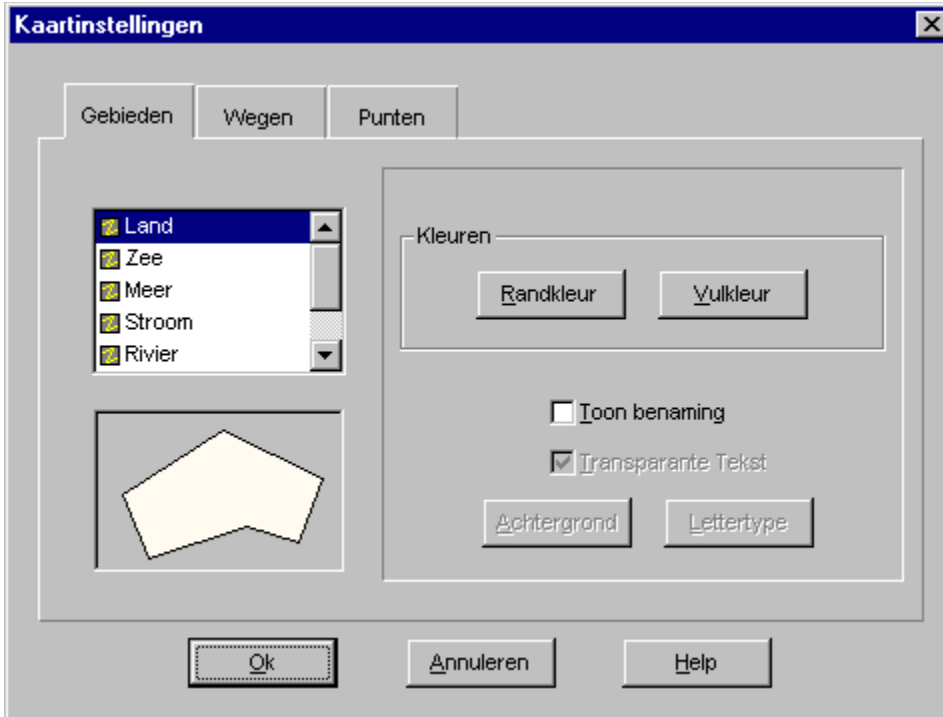
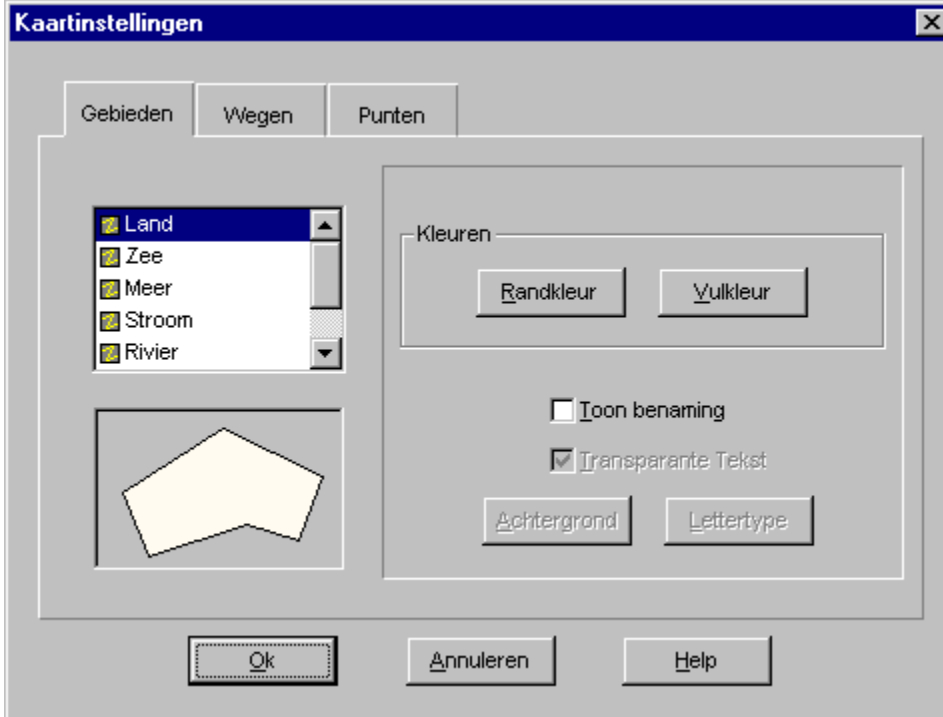

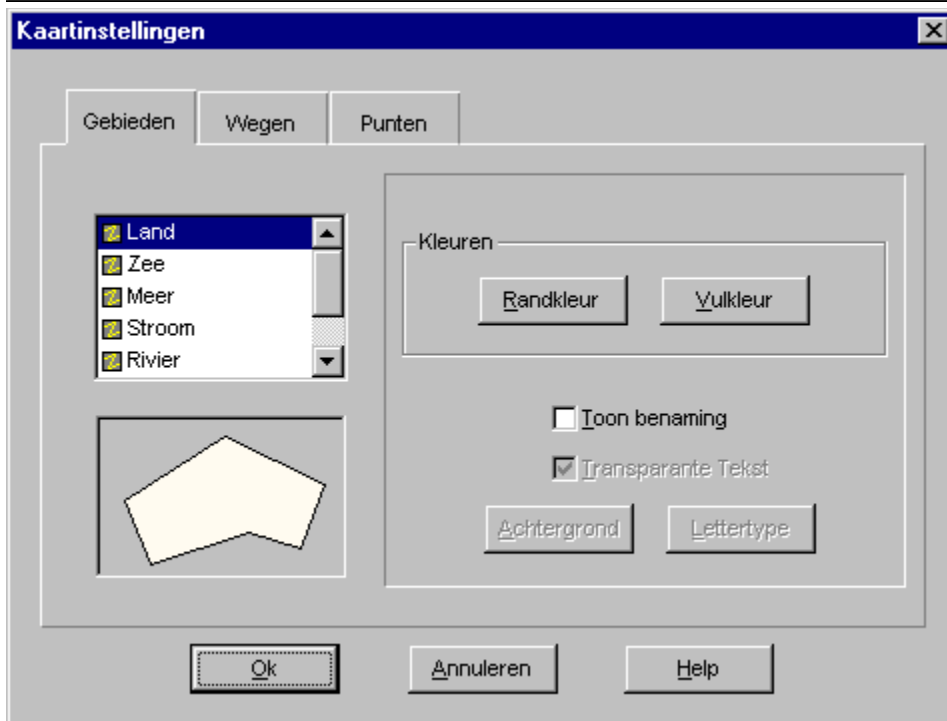
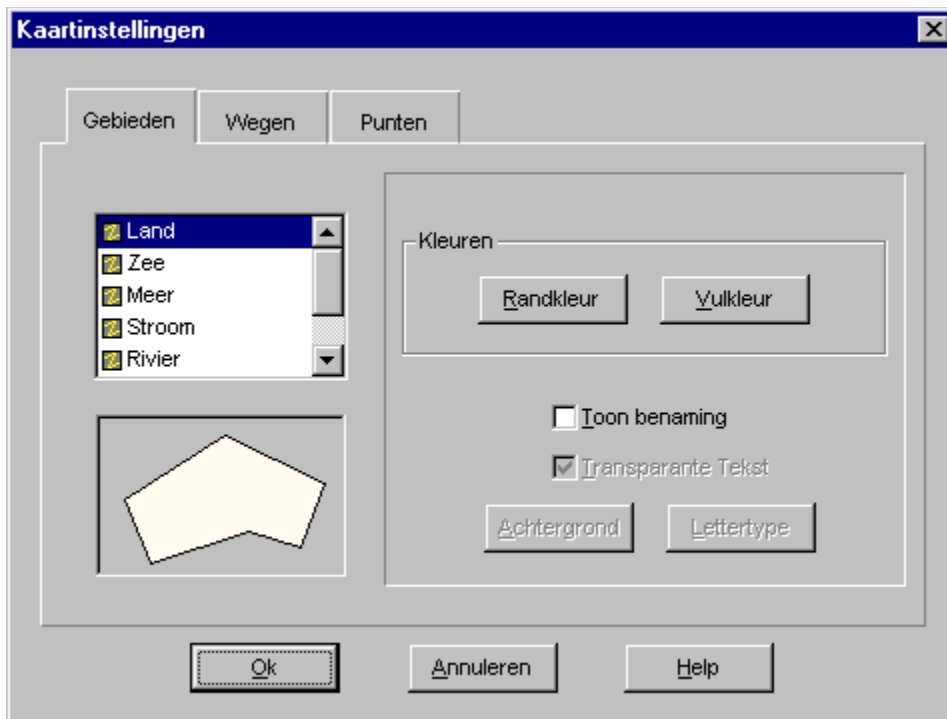

Randkleur

Selecteer hier de kleur voor de rand. Dit wordt de kleur van de weg indien u werkt met als tekenmethode optimale snelheid.

[Optimale snelheid.](#)

Invulkeur

Selecteer hier de invulkeur.

Transparante tekst

Transparante tekst heeft dezelfde achtergrondkleur als het scherm.

Toon namen

Selecteer of de namen al dan niet getoond worden.

Achtergrond

Selecteer hier de achtergrondkleur voor de namen. U kan dit alleen selecteren als u geen transparante tekst gebruikt.

Lettertype

Selecteer het lettertype dat u wenst te gebruiken bij drawing names.

Distributeurs

De Cruise-A-Way producten zijn rechtstreeks verkrijgbaar bij DigiMap of bij een lokale distributeur.

Digimap nv
Mechelsesteenweg 301
2830 Willebroek
België
Tel : 003238609292
Fax : 003238867545

Digimap bv
Vlietweg 17
2266 KA Leidschendam
Nederland
Tel.: 0031703208464
Fax: 0031703208126

Digimap France
10 Rue de Chevreul
92150 Suresnes
Frankrijk
Tel.: 0033141388600
Fax: 0033146977717

S.A.D.
Rötelbachstrasse 91
89070 Ulm
Duitsland
Tel.: 00497305962931
Fax: 00497305962933

S.A.D.
Bahnhofstrasse 180
8783 Gaishorn am See
Oostenrijk
Tel.: 004336172566
Fax: 0043361725664

Dataholding
Ole Deviksvei 14
Postboks 6499 Etterstad
0606 Oslo Noorwegen
Tel.: 004722651415
Fax: 004722640544

FastTrack
26 Greenhil Crescent
Watford Businesspark
WD1 8XG Watford Hertfordshire
Tel.: 00441923495496
Fax: 00441923228796

Fortuna data
Herstedostervej 9
2600 Glostrup
Denemarken
Tel.: 004543444412
Fax: 004543450797

Input Soft AB
Lektorsgatan 3
645 23 Strängäs
Zweden
Tel.: 004615216260
Fax: 004615214980

Andere adressen : Contacteer DigiMap of een van onze distributeurs in het buitenland.

