

2000

2000 Copyright 1994-1999 ()
97PRO Copyright 1994-1999 ()
Copyright 1994-1999 ()
SOHO Money Copyright 1994-1999 ()
98 Copyright 1994-1999 ()
2000 Copyright 1994-1999 ()
97 Copyright 1994-1999 ()
98 Copyright 1994-1999 ()
SOHO OFFICE Copyright 1994-1999 ()
98 Copyright 1994-1999 ()
Copyright 1994-1999 ()
Copyright 1994-1999 ()
95 Copyright 1994-1996 ()
Money Copyright 1995-1996 ()
Copyright 1994-1996 ()
Copyright 1994-1998 ()
Copyright 1994-1998 ()

2000

() 2 411-3 3
(02)3461 - 5045 (02) 529-2538
www.picosoft.co.kr
ID picosoft

(Introduction)

가 .

가 .

가 .

2000 5 1 가 .

가 .

가 100% .

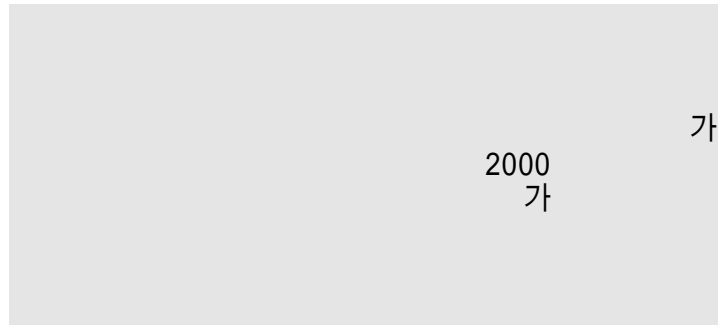

2000

.

LAN

, 가

.

2000

.

2000

2000 CD

CD CD



2000

가

2000

2000

2000

2000

CD

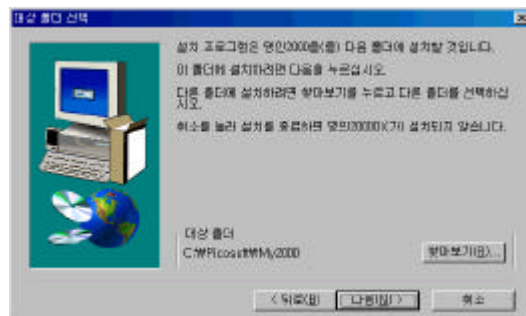
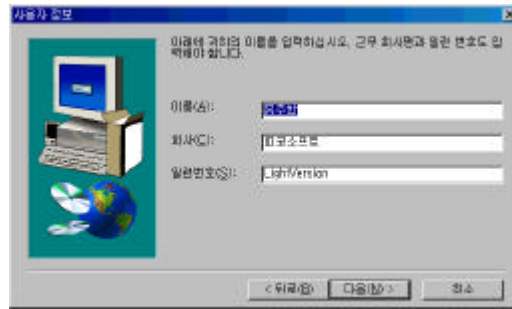

2000 가 97

2000
가

2000



가



가 2000

가 2000

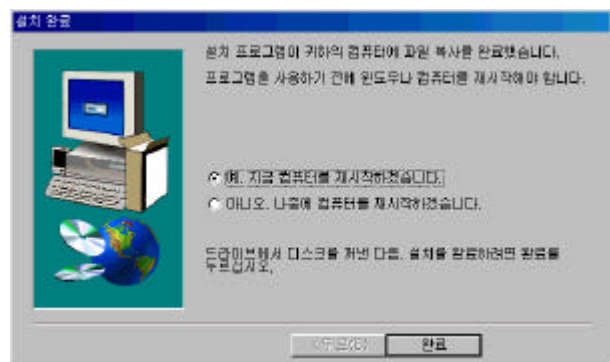

2000

2000

2000

1 -



2 - 2000

2000

가



()

4 -

2000



5 -

6 -

7 -

가 2000

97 . 97PRO .

2000

2000
가

.. 가
가 가

.. 가

2000 가
, , DM

. 가 가 3

가

가

. 가

가

.

.

.

,

. 가

.

가

,

.

가

.

.

.

.

.

,

,

.

.

가

가

.

가

.

가

가 가

2000

가

가

가 가

1.

가

가

가

가

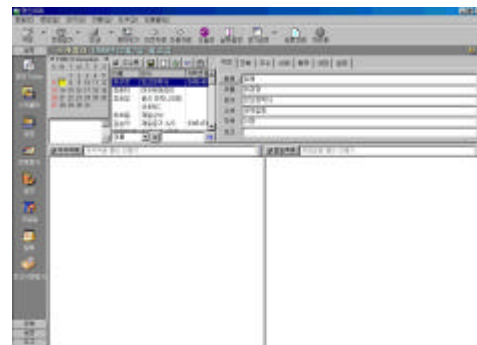

2.

가 가
가

가

가

3.

2040

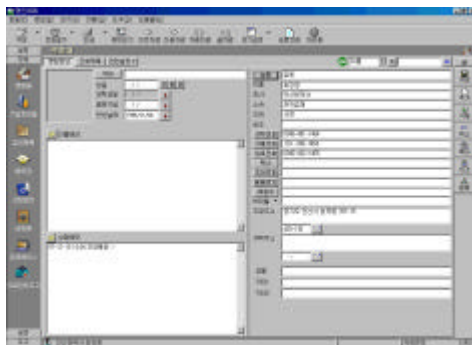

4.

가

가

5.



·
·
· SOHO
2000
·
· SOHO 2000 , 가
· 2000
·
·
6.

·
·
·
· 가
·
· AnyLabel
· 가
· AnyLabel
·
7.

· 가
·
· 가
·
·

2000

2000

, .

. 가

,

.

‘ ,

3 ,

,

,

.

2000

,

. 가

가

,

. 2000

32

95 98

NT 32

.

2000

가 가 .

, MS-Exchange

,

,

,

. 2000 MAPI

.

, ,



가
2000 가 가
2000 가
가 가
2000
2000 가
가 가
2000
가
2000
가
2000
가
2000 40 DB
, 200
가

2000

가

가

2000

2000

2000LAN

2000

가

1. 2000

2. Today

3. LAN

4.

5.

6.

7. 가

8.

9.



2000

2000

가



2000

2000 가

2000



2000

2000

2000

2000

2000

0.5

2000
가

.
(
(가)
가
.
가
가
.
<ALT> <F10>
.
가
가
.
가
.
가
.
(F) (E) 가
(F) <ALT> <F>

가

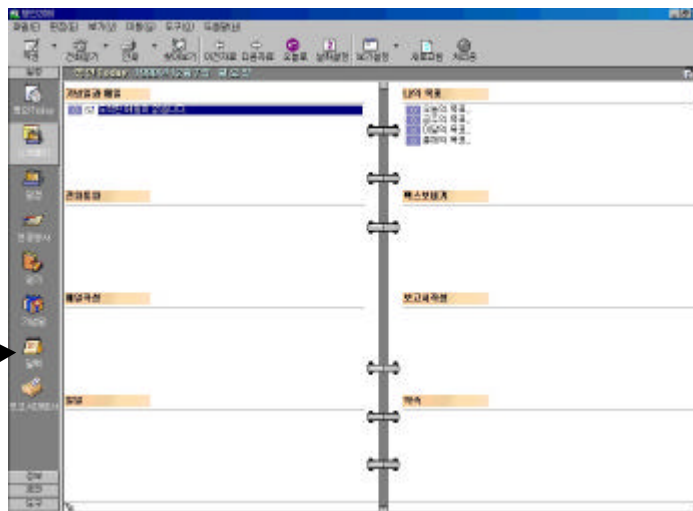















4. ...
5. , , , ..
가 , , ,
6. ..
가 2000

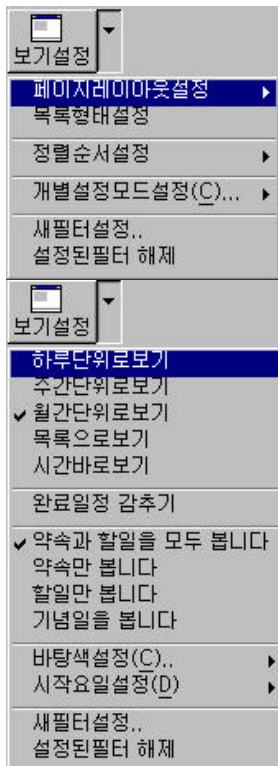

7. ..

2000

가

2000

()

가

2000

가

(F)

<ALT>

<F>

가

95

95

(Q)

(C)

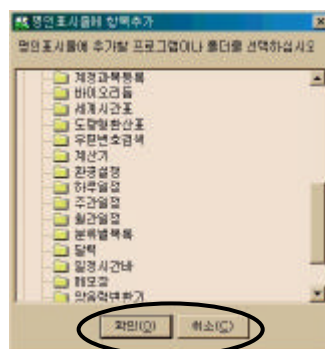

<Ctrl>

2000

< Alt+Z>

<Alt+A>

가 가

2000

Alt+ Z(-car)

<Alt+Z>

, ,

<Alt+Z>



가

Alt+ A(dditive)

<Alt+A>

. 가

<Alt+A>

<Alt+A>

가

가

Drop)

(Drag &

2000

(Drag & Drop)

?

&

(

)

2000

가

&

2000

2000

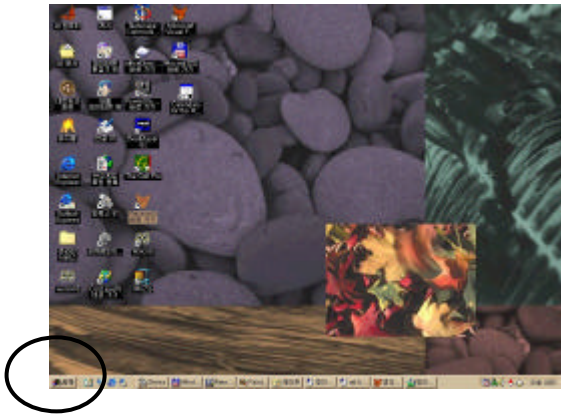

2000

3.1

95,

98

95

2000

[]

[]

•

.

[2000]

>

>

>

>

()

()

()

>

<Ctrl+A>

()



< > ()
< >

<Backspace>

<Ctrl+Backspace> ()



(CUT, COPY AND PASTE)

<Ctrl+X>	()
<Ctrl+C>	()
<Ctrl+V>	
, <Backspace>	

<Ctrl+Z>	()
<Ctrl+R>	()

2000 MS-

/漢字

漢字

<ALT>

< >

/ /

‘ ’ Y2K , 4 , 1998 12 25
1998/12/15

가 0 9



2000 ,
가 .

2000 7

.

가가 .

가

.

?

?

.

가

.

가

1. 가, , , 가 <F3>
가

(F2) ,
(F4) ,

가

<Alt+V> ,

2. , ,
 ,

-
가 , , , VIP
가
(,)

가
' - ,

< >

1. 가

-> '가'

2. 2000

-> '2000'

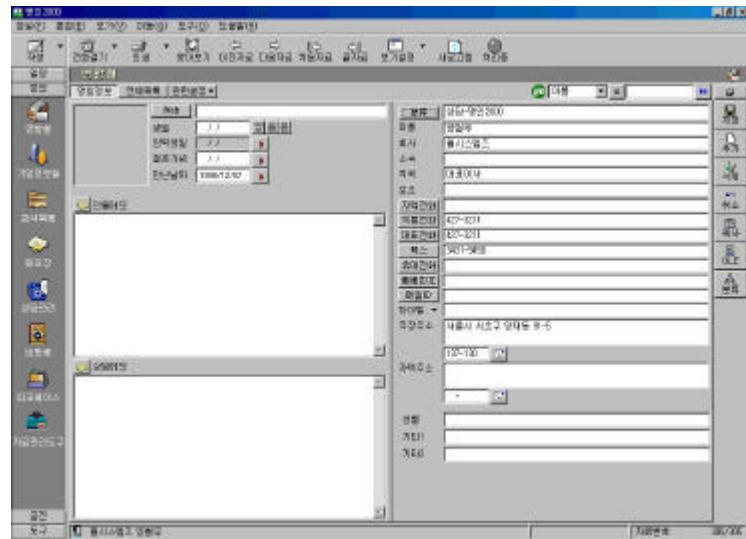

2
000 ' - 2000'

- 2000

98

- 98'

3.

-> ,VIP' 4가

VIP

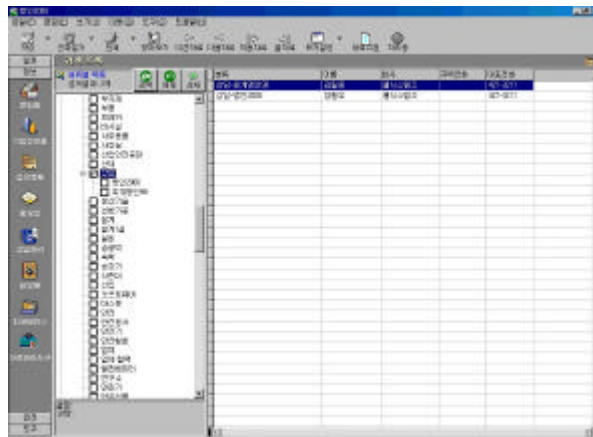

2000, 98

가

2 3

가

가

<Alt+A>

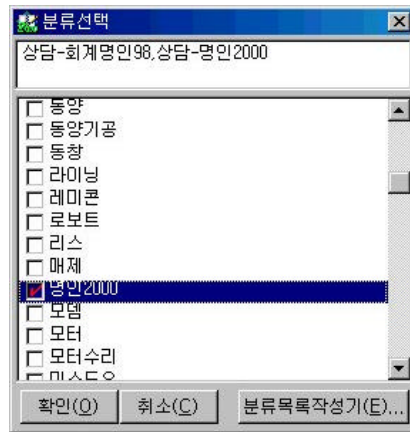

가

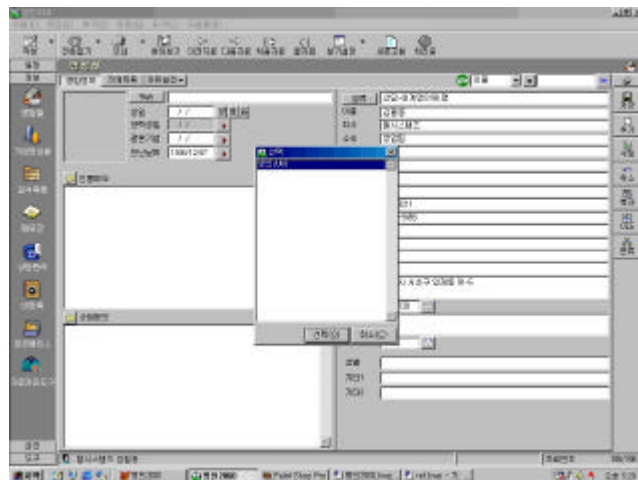

<Alt+A>

가

가

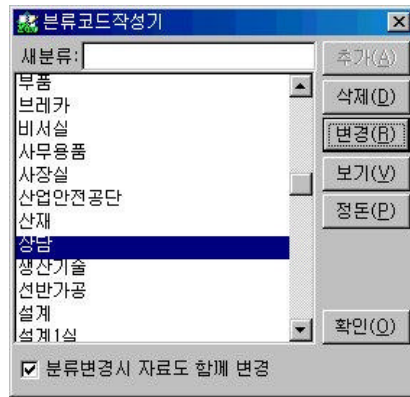

가

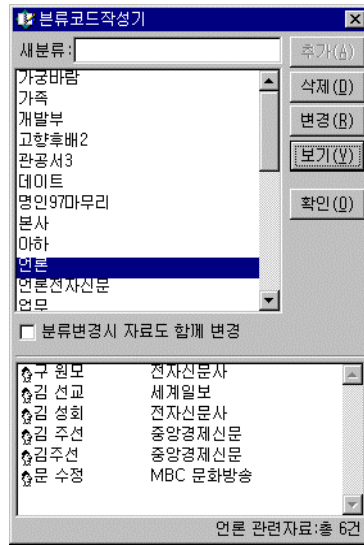

3.

가
A K , P
K P

가

4.

5.

가

2000

2

가

가

“ 2 411-3 3 ”
“ 2 411-3 3 ”
! ” “ 가

- 2

- , ,
- 2000 , 가
. 가 “ ...”
“ ... ” “ ...”

6. ID Web ()
ID URL

2000

ID

7.

/ /

Web			
생일	1987/12/20	양	음
양력생일	1987/12/20	▶	
결혼기념	/ /	▶	
만남날짜	1995/08/03	▶	

8.

가

9.

가

2000

10.

가

가

<Alt+A>

2000

가

<Alt+A>

()

‘ () ’

‘ () ’

<Alt+A>

<Alt+A>

DM

DM



DM

DM

1.

[illegible]

가

[illegible]

2000

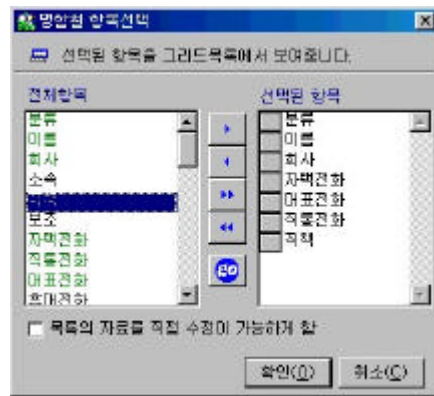

가

가

2000

가

가

가 , , , 4가 DB

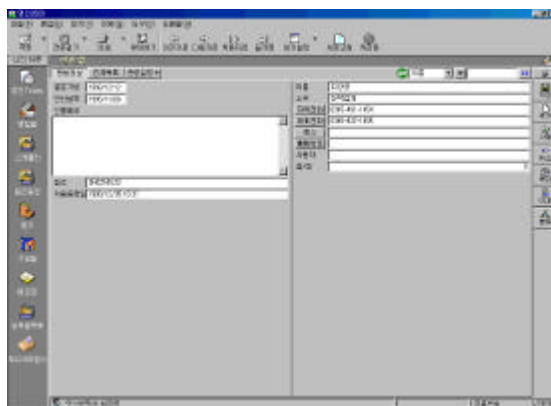
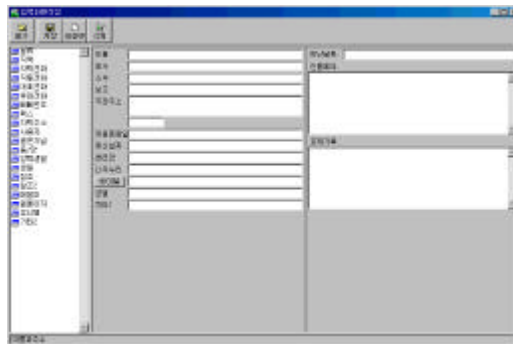

2000

1. I -
가

<Alt+Z>



2000

가

가

가

()

2. II -

가

가

가

.

‘=’, ‘\$’

- 3461 (, , , , ,)
가
가
가)

전화번호 \$ 3461

3.

가

가

가

가

[illegible]

가

[illegible]

5.

3가

가.

AND OR

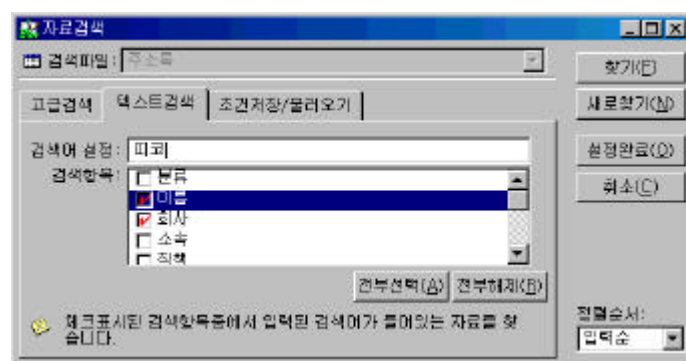
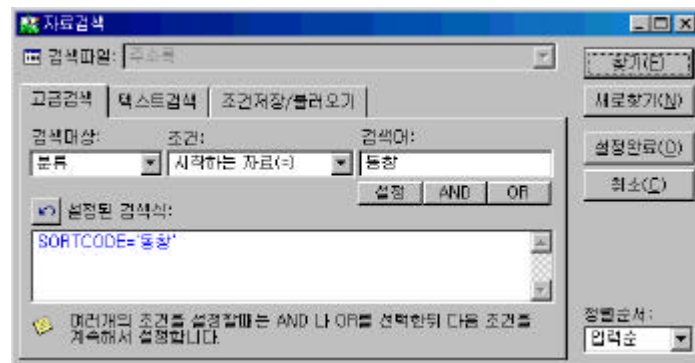

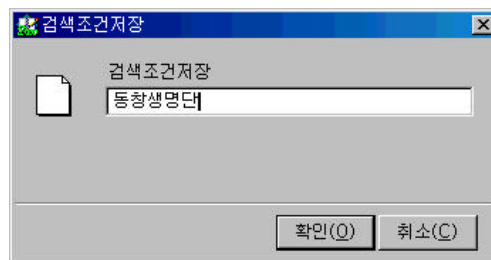
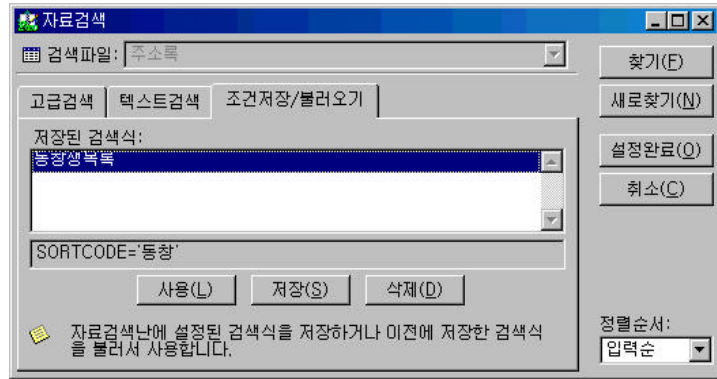

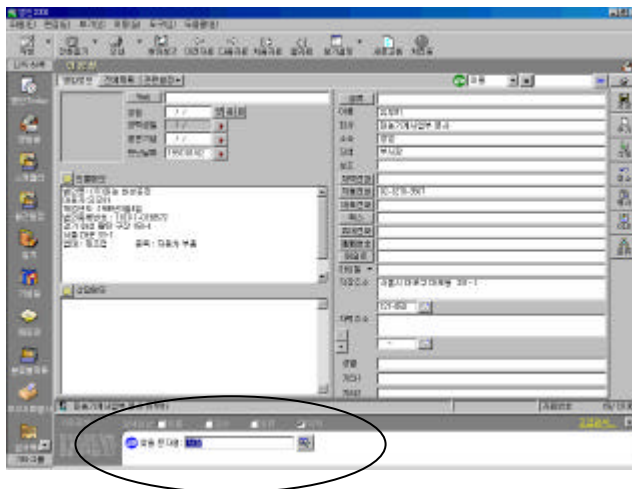
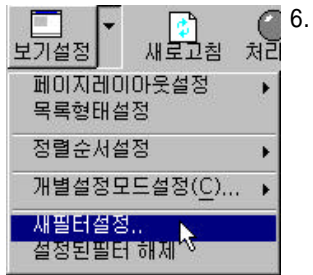

(+)

3.

4.
DM

. 1

가

5. DM

DM

가 ?

가 DM

6.

가

가



가

가

.

.

,

.

가

,

가 가

.

4

2

2

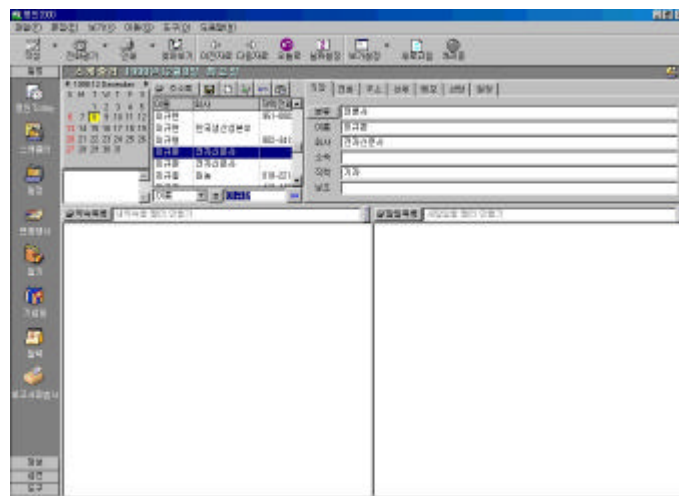

가



- 59 -

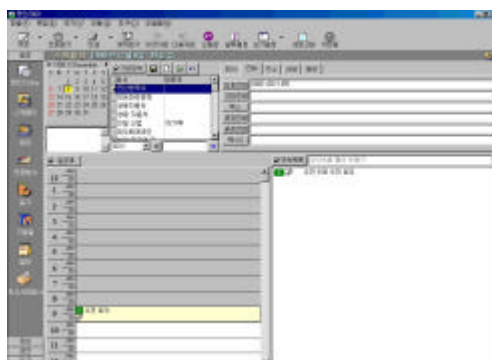
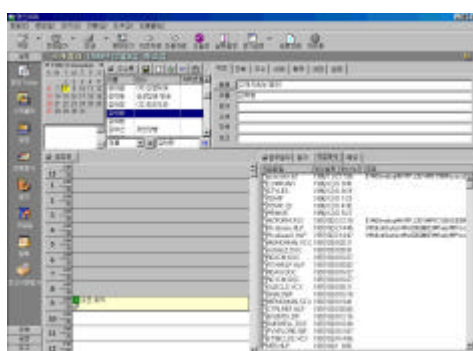
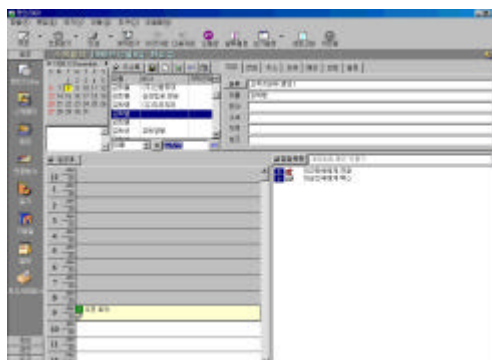

2.

가

(Alt+Z)

가

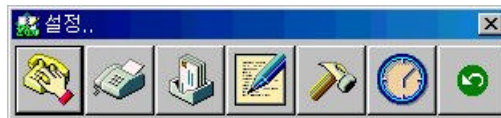

, , , , , , ,

‘ ,

(Drag & Drop)

가

가

, ,

,

가

가 가

,

4가

1)

2)

3)

MS , MS , MS ,

2000

4)

1. 2000 가

,

가

- 1) 가
- 2)

2.

가

가

2000

2000

가

1.

.(Alt+Z

)

2.

가

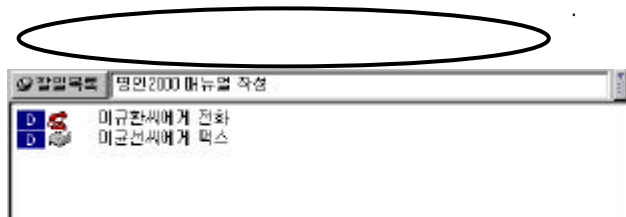

가

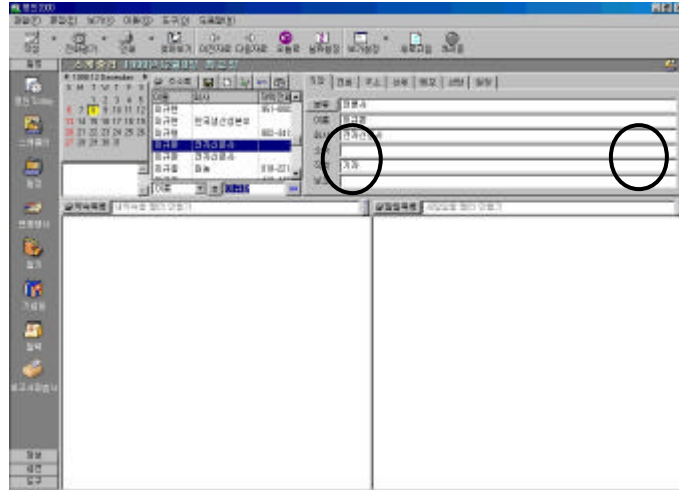

3.

가



()



4.

가

2000

가

가

9:00~10:00

9:00~10:00



시간 예약어 설정

일정 작성시 다음에 설정된 예약어가 들어간 내용은 자동으로 시간이 등록됩니다.

예약어	시작시간	종료시간	선택
새벽	05:00	06:00	<input checked="" type="checkbox"/>
아침	06:00	07:00	<input checked="" type="checkbox"/>
출근전	07:00	08:00	<input checked="" type="checkbox"/>
출근	07:30	08:30	<input type="checkbox"/>
출근후	09:30	10:30	<input checked="" type="checkbox"/>
오전	10:30	11:30	<input checked="" type="checkbox"/>
점심전	11:00	12:00	<input checked="" type="checkbox"/>
자정	12:00	13:00	<input type="checkbox"/>
점심	12:00	13:00	<input checked="" type="checkbox"/>
한낮	14:00	15:00	<input type="checkbox"/>
오후	16:00	17:00	<input checked="" type="checkbox"/>

추가(D) 삭제(D) 닫기(Q)

5.

1

6.

가 4 4 30 가
4 4 30 가

일정표	
8 :30	
9 AM :30	D 오전 회의
10 AM :30	
11 AM :30	
12 PM :30	
1 PM :30	
2 PM :30	
3 PM :30	
4 PM :30	D 명인2000 매뉴얼 작성
5 PM :30	
6 PM :30	
7 PM :30	
8 PM :30	

7.

2000

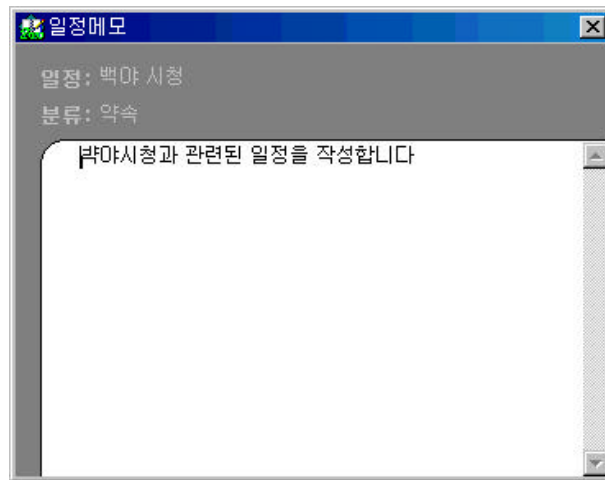

8.

3가 가

가.

2000 3가
가

가

가. ()

완료설정

진행 중인 일정을 완료시킵니다.

예정: 1998/12/05일부터 1998/12/05일까지

상태: 3일 경과되었습니다.

완료일: 1998/12/08 화

완료일정설정

- ☒ 원래 일정을 완료된 날짜로 변경해서 완료
- ☐ 지연된 기간을 포함
- ☐ 원래 완료예정일에 완료

확인(O) 취소(C)

가

3가

..

.

가. ()

완료설정

진행중인 일정을 완료시킵니다.

예정: 1998/12/04일부터 1998/12/07일까지

상태: 1일 경과되었습니다.

완료일 1998/12/08 화

반복일정완료

☒ 반복기간동안의 일정을 전부 완료

☐ 현재일정만 완료

자연일정 보기

☒ 완료된 날짜까지 보기

☐ 원래 일정대로 보기

확인(O) 취소(C)

완료설정

진행중인 일정을 완료시킵니다.

예정: 1998/12/03일부터 1998/12/10일까지

상태: 완료-2일 전입니다

완료일 1998/12/08 화

반복일정완료

☒ 반복기간동안의 일정을 전부 완료

☐ 현재일정 하나만 완료

☐ 완료일 이후의 일정은 진행상태로 남김

남은 일정 보기

☒ 완료일까지지만 보기

☐ 원래 일정대로 보기

확인(O) 취소(C)



9.

.....

일정작성

8 화요일 새일정 저장 취소 상담에 메일로 목록 달기

구분: 전화

전화상대: []

일정내용: []

날짜: [] 1998/12/08 화

시간: [] ~ []

반복설정: [] 1998/12/08 화

장소: []

☐ 알람: [] 분전에 알려줍니다.

☐ 예보: [] ☐ 경과후알림: []

우선순위: [] 진행상태: []

표시형식: [] ☐ 일정공유

일정분류: []

메모: []

1. ... 가 6가

. 2000

, , , , , 6가

Today

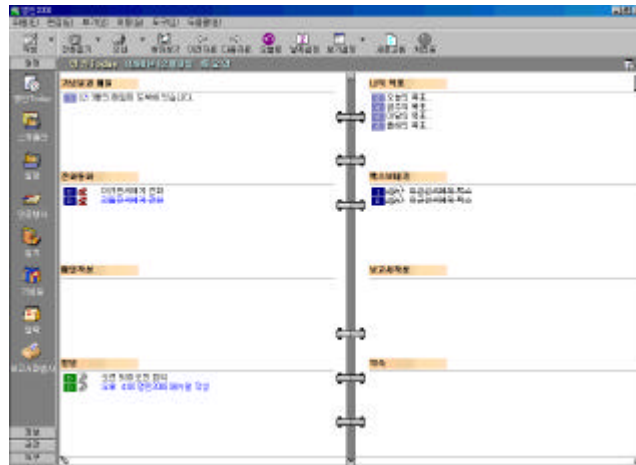

2.

가

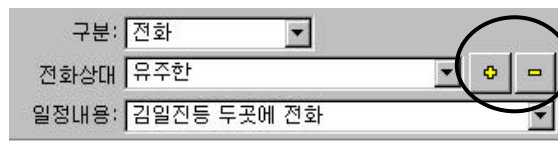

3.

가

4.

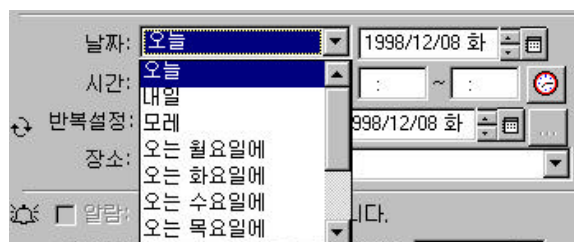

5. ..

24

2

4

14:00~16:00

날짜: 내일 1998/12/09 수

시간: 14:00 ~ 16:00

반복설정: 새벽 1998/12/09 수

장소: 출근전

점심

6. ..

구분: 전화

전화상대: 유주한

일정내용: 김일진등 두곳에 전화

날짜: 내일 1998/12/09 수

시간: 아침 06:00 ~ 07:00

반복설정: 반복없음 1998/12/09 수

장소: 매일

매주 월요일에서 금요일까

매주 수요일마다

매월 9일 마다

매월 2째 주 수요일마다

매월 말일

매년 12월 9일

표시형식:

일정분류:

메모:

가 가

일정반복설정

반복설정 휴일처리

시작일: 1998/12/09 수

종료일: 1998/12/18 금

반복: 매일

간격: 0 일 건너 일정 생성

확인(O) 취소(C)

가

1 가
1

15

가

15

가

일정반복설정

반복설정 휴일처리

휴일처리:

- ☒ 휴일에도 일정을 작성함
- ☐ 휴일에는 생략함
- ☐ 휴일이면 다음날자로 미룸
- ☐ 휴일이면 이전날자로 당김

휴일지정:

- ☒ 일요일
- ☐ 국경일
- ☐ 토요일
- ☐ 1.3주 토요일
- ☐ 2.4주 토요일

☐ 기본값으로 설정

확인(O) 취소(C)

5

가

20

20

가 1,3

, , 1,3

7. ..

가

8. ..

9. ..

. 가

3

3

10.

..

가

. 가

가

5

,

11.

:

, ,

3

12.

..

, ,

3가

13.

(LAN

) ..

,

,

,

4가

14.

(LAN

) ..

15. ..

.

16. ..

17. ..

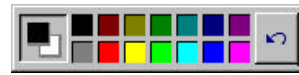

16. ..

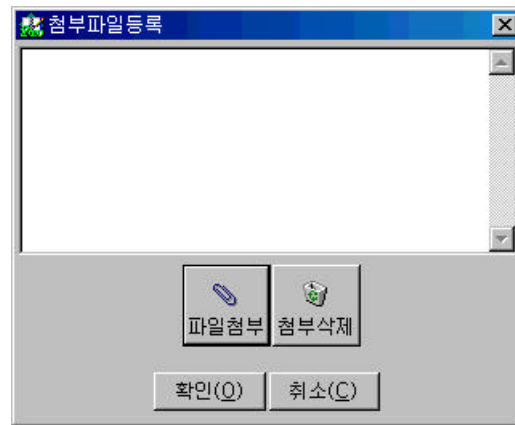

..

..

..

..



..

E-mail

.

..

.

가

1.

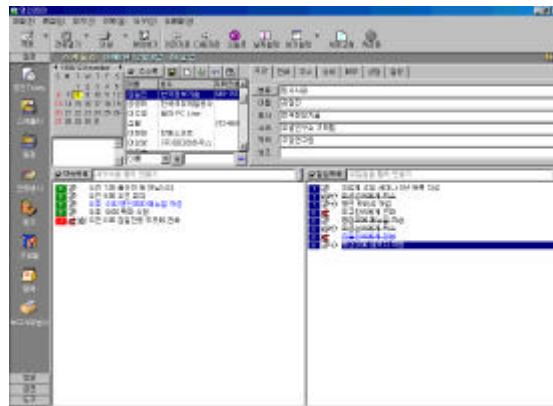

2.

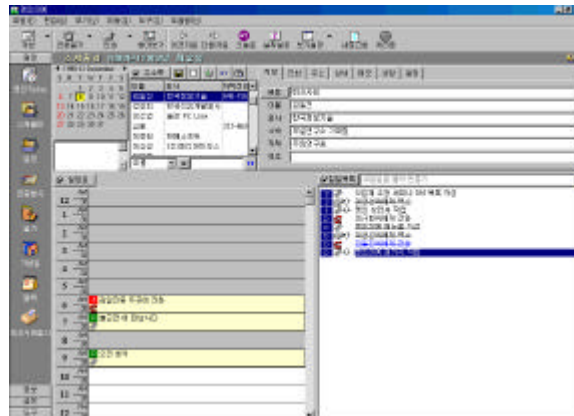

3.

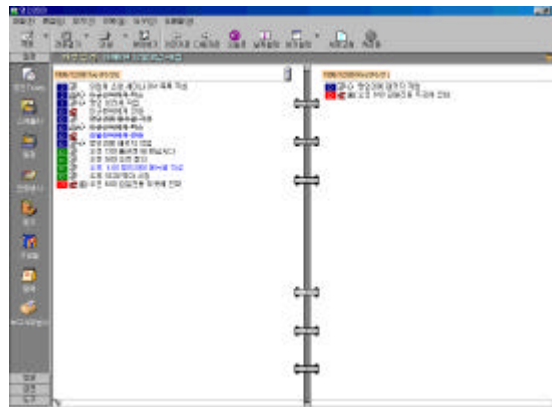

4.

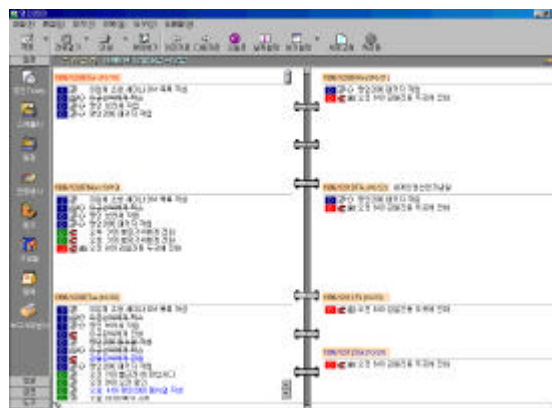

5.

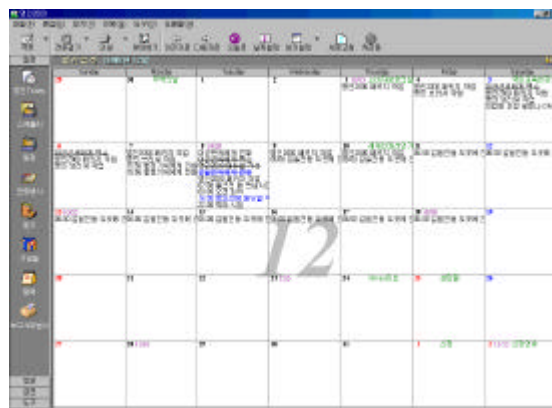

6.

1	2	3	4	5
1	2	3	4	5
2	3	4	5	6
3	4	5	6	7
4	5	6	7	8
5	6	7	8	9

7.

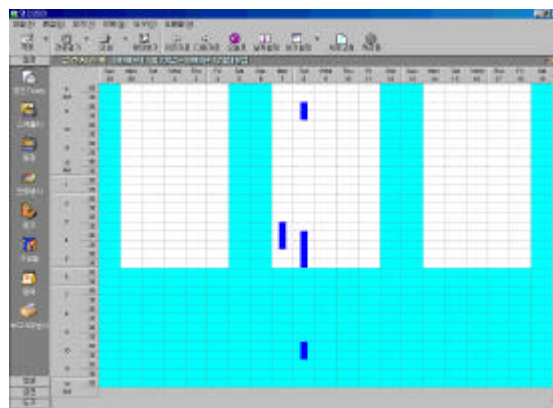

8.

가

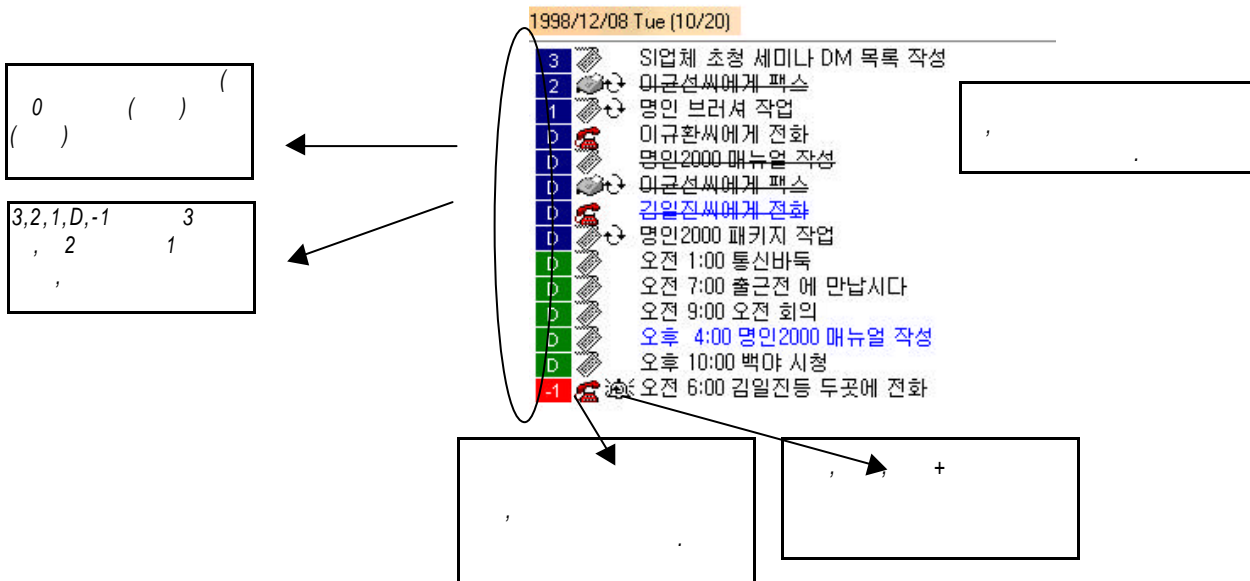

<Ctrl>

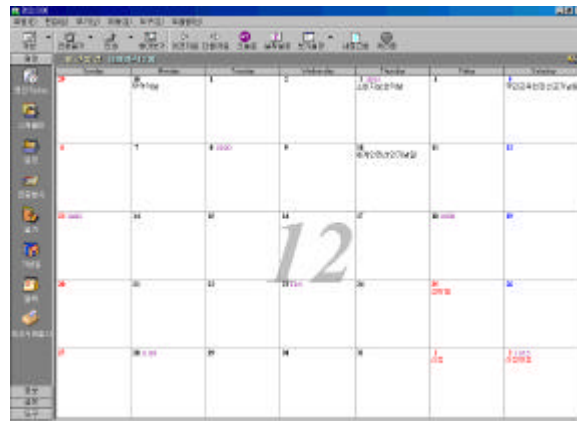

가
가

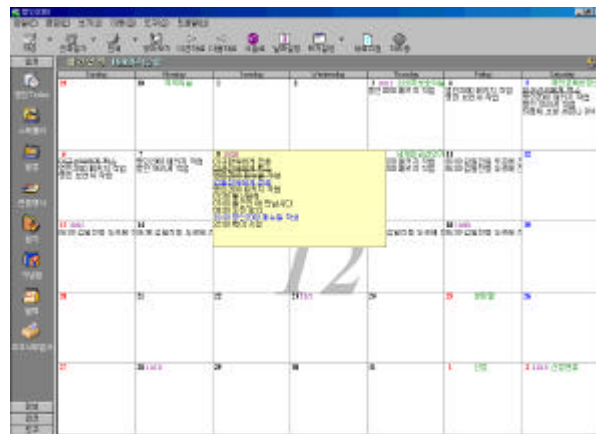

2000 , , .

2000 .

SOHO SOHO 2000 .

SOHO 2000 , , , , , .

가 가 , , .

가
2000
가
2000
가
가 2000
2'
가
가 50,000
가 50,000
가 50,000
가 2000

기초계정등록

계정관리 | 계정과목작성

계정종류: 카드

계정이름	구분	메모	잔액
국민카드	카드		0
한일비자카드	카드		850,000

< >

카드계정등록

사용중인 신용카드를 등록합니다.
 각각의 신용카드는 별도의 계정으로 구분해서 관리됩니다.
 시작금액년에는 해당되는 신용카드의 현재 사용액을 기록하십시오.

카드이름: 외환비자카드
 시작금액: 120,000
 기준날짜: 1888/12/08 화
 카드번호:
 사용한도액: 0
 메모:

(S)

가

< >

현금입출을 기록할 계정을 만듭니다.
새로운 현금계정은 마치 여러개의 지갑을 만들어 두고 각각의 지갑을 별도로 관리하는 것으로 생각하십시오.
가계 안팎이 부부의 견지에서 각각이 쓰는 돈을 구분해서 관리하려면 여러 개의 현금계정을 만들어 쓰면 더 체계적으로 현금을 관리할 수 있을 것입니다.
시작금액년에는 해당 계정의 현재 보유잔액을 기록하십시오.

계정이름: 예담이용돈
시작금액: 0
기준일자: 1998/12/08 화
메모:

< >

거래장의 은행의 통장이름을 등록합니다.
각각의 통장은 별도의 계정으로 구분해서 관리됩니다.
시작금액년에는 해당 통장의 보유 잔고를 기록하십시오.

거래은행: 신한국민은행
시작금액: 4,000,000
기준일자: 1998/12/08 화
메모: 매월15일 400,000원입

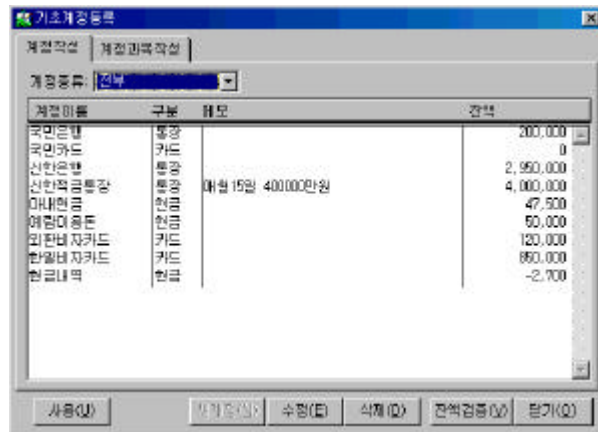

가

가

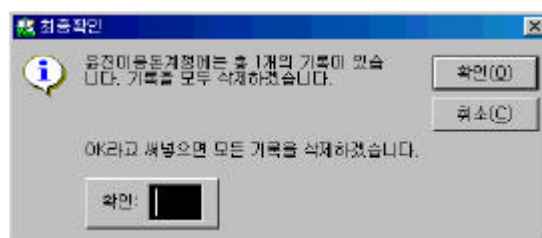
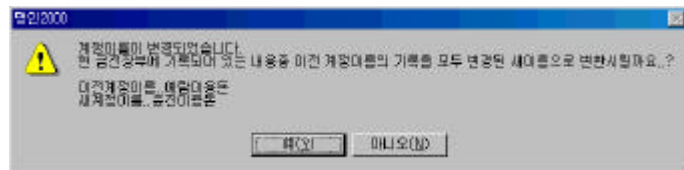



가

가 .

5
가 .

, ,

, 가

가가 가 .

2000 가

가 가

2000

가

가 .

가 .

가

[]

[]

금전출납기록

사용처장: 현금내역

입출내역	날짜	계좌명	지출과목	지출	수입	잔액
1998/12/08 화	1998/12/08 화	계좌명	[국민은행] 출입			
			[국민카드] 출입	1,400		-2,700
			[한일은행] 출입			
			[마네하금] 출입			
			[외환은행] 출입			
			[국민은행] 출입			
			[신한은행] 출입			

저장(E2) 추가(E3) 삭제(E4) 취소(E5) 수정(E6) 닫기(E7)

가

가계정정정

계정작성 [지출과목작성]

계정과목종류: 전부

계정과목	종류	비고
가수금	수입	계정과목이 명세지 않은 현금
자본금	수입	
투자자산처분이익	수입	투자자산처분이익, 출자금
현금인출	수입	
가치금	지출	불분명한 계정과목의 금전지출
개발비	지출	
건물관리비	지출	건물보수비, 건물청소비, 건물소
공상투자비	지출	
광고비	지출	
광고선전비-1	지출	TV선전광고료 지출, 광고물제작
교육훈련비	지출	강사초청료, 연수원임차료, 학원
고독비	지출	
구축물	지출	건물내외의 토목설비 공작물

새과목(N) 수정(E1) 삭제(E2) 인쇄(P) 닫기(E3)

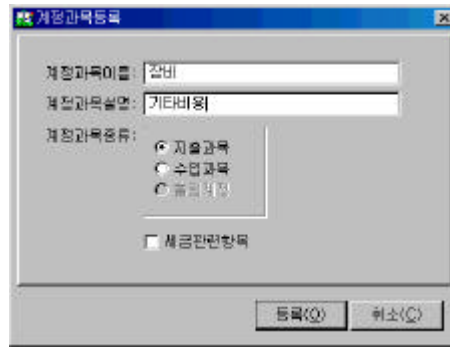

2000

SOHO 2000

가

금전출납기록					
사용계정: 현금내역					
입출내역					
날짜	거래상대	계정과목	지출	수입	
1999/12/06 화					
날짜	적요	계정과목	거래상대	지출	수입
1999/12/06	담배값	기호품		1,400	-2,700

저장(F2) 취소(F4) 수정(F3) 인쇄(F5) 종료(F6) 일기(F1)

가

가

가

가

2000

<Alt+A>

가

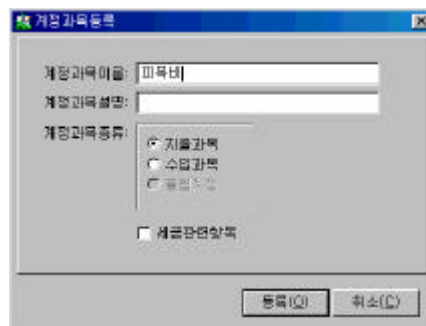

/

<Enter>

가
가



·
·

가 .

(F6) 가 .

가 25 15 200,000

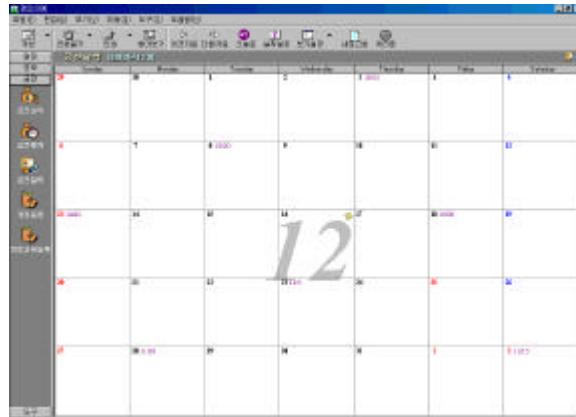

가

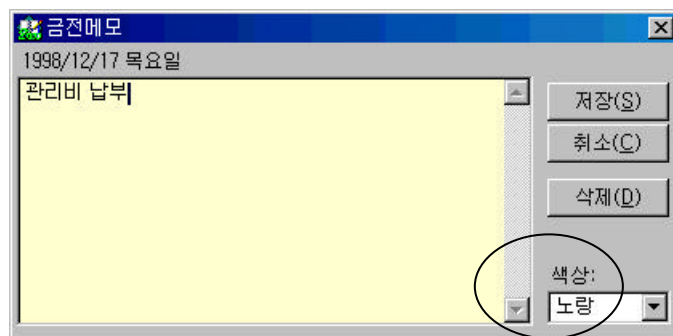

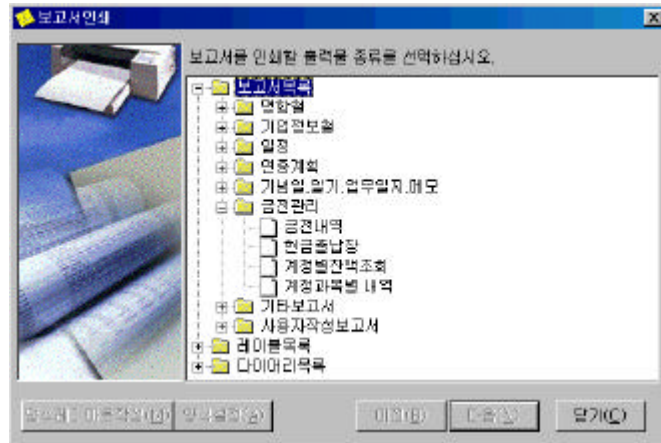

4가

2000

.

가

.

(5)

SOHO 2000

,

.

SOHO 2000 2000

,

,

가

100

.

SOHO 2000

.

,

2000

,

/

.

.

가 .
 ,
 ,
 ,
 .

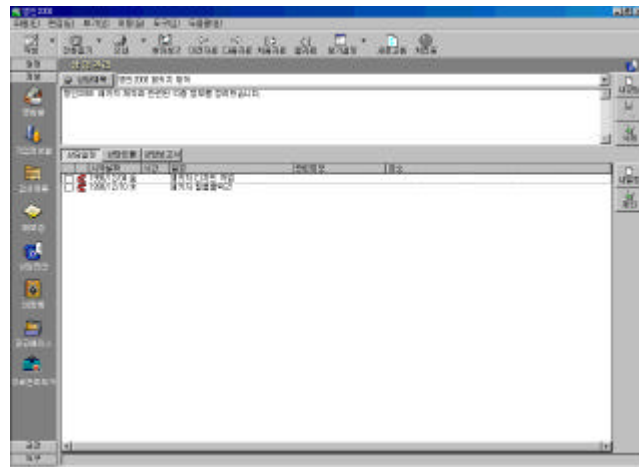

가



가

가

가

가

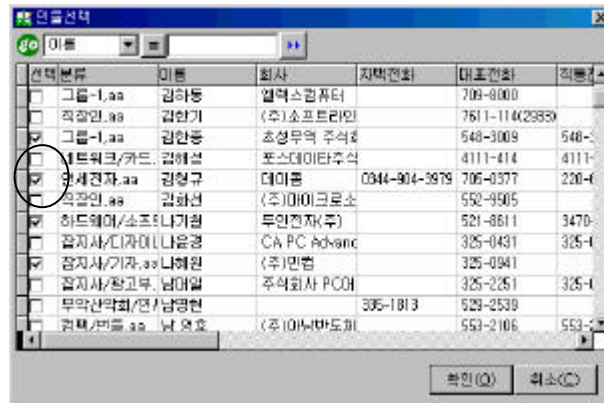

가

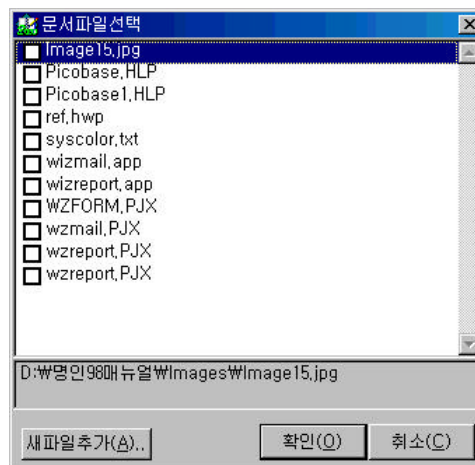



2000

.

가

,

.



가 2000 , 가
가
가

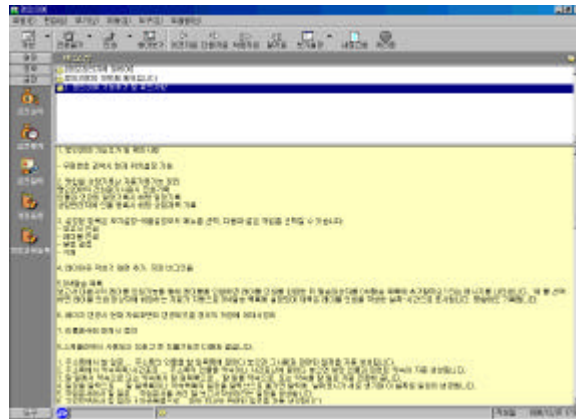

95

III

,
2000

2000

2가



가
가

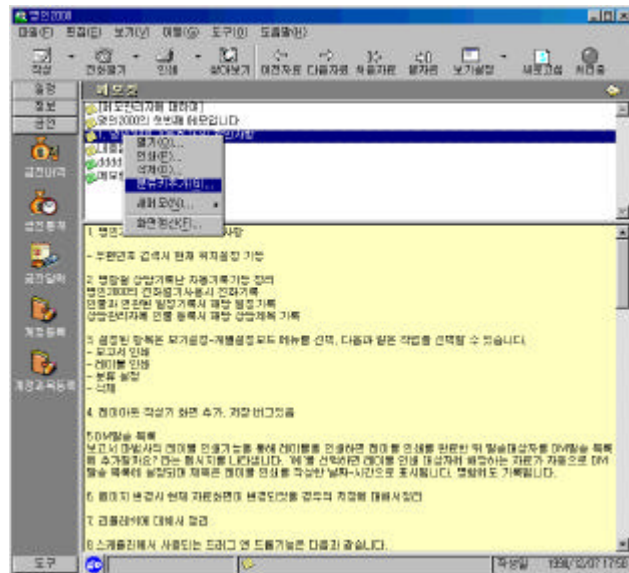

가
가 , 가

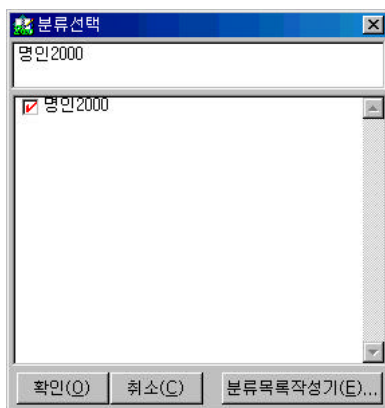

,

가



가
가

DM

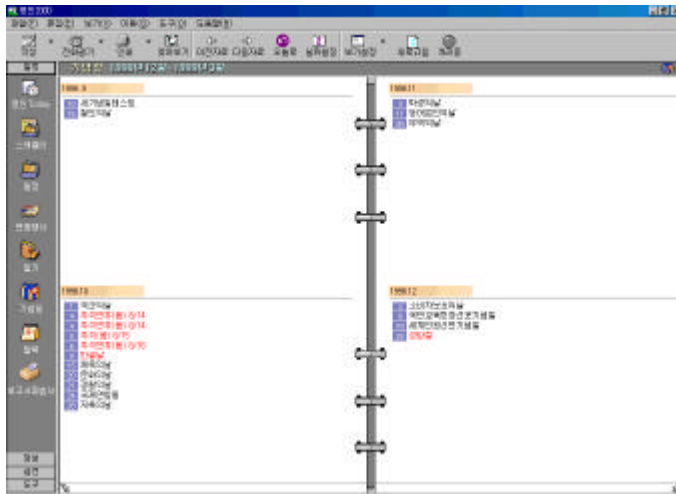

가

기념일등록

기념사항: 한글날

날짜: 10 월 9 일

☒ 양력

☐ 음력

☐ 윤달

휴일구분: ☐ 개인사항 ☒ 휴일

확인(Q)

취소(C)

가

가

- 112 -

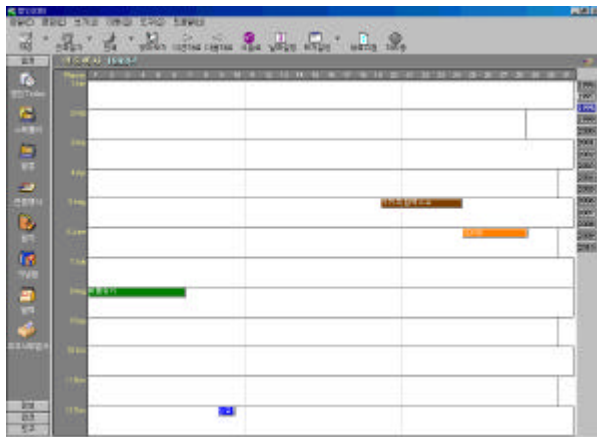

연중계획작성

연중계획 | 반독점법

분류:

연중계획:

색상선택:

기간: 1998/08/01 토 ~ 1998/08/06 목

가



가

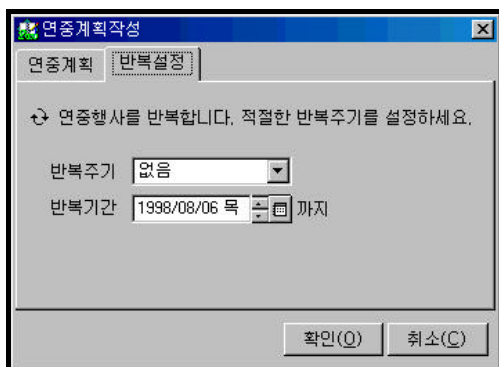





，
，
2000
，
가
.
.

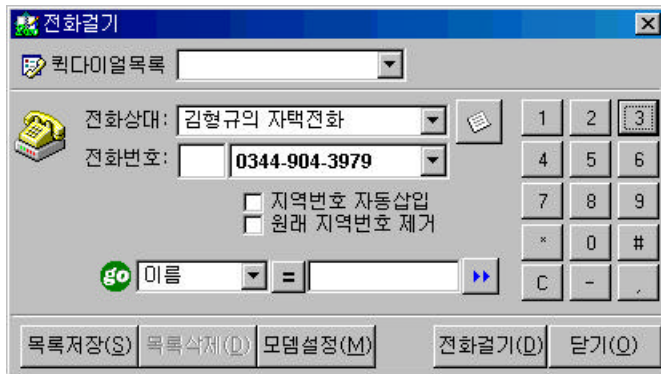

가

가

가

TAPI

2000

가

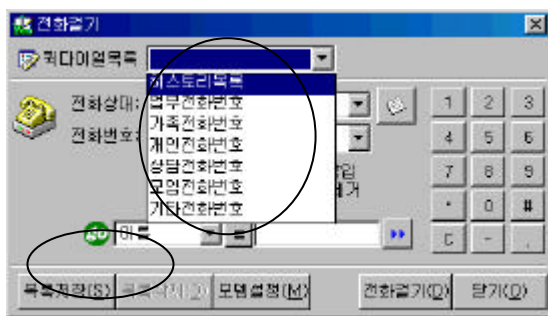
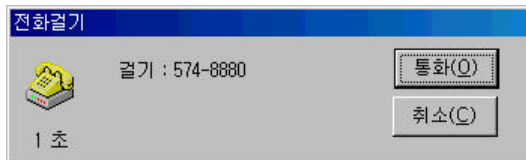

7가

가

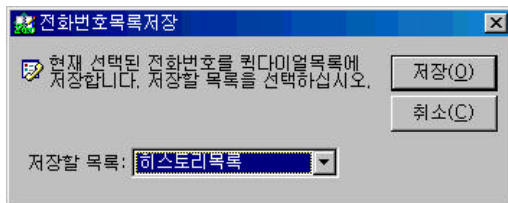

가

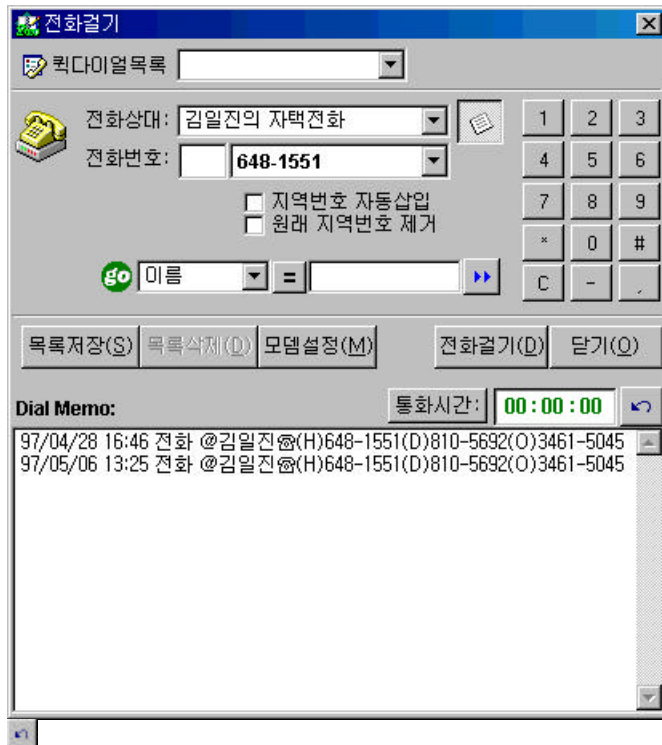

가

(

0

가

가



2000

.

2000

가

.

.

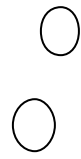
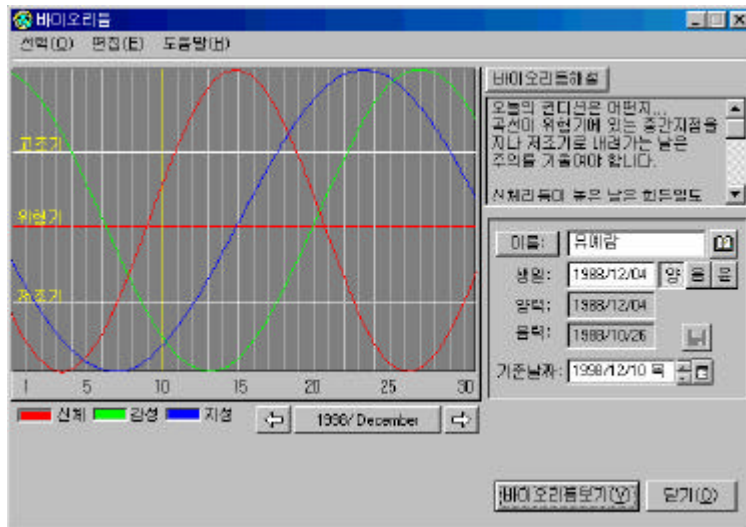

(225 371)

가

/ /

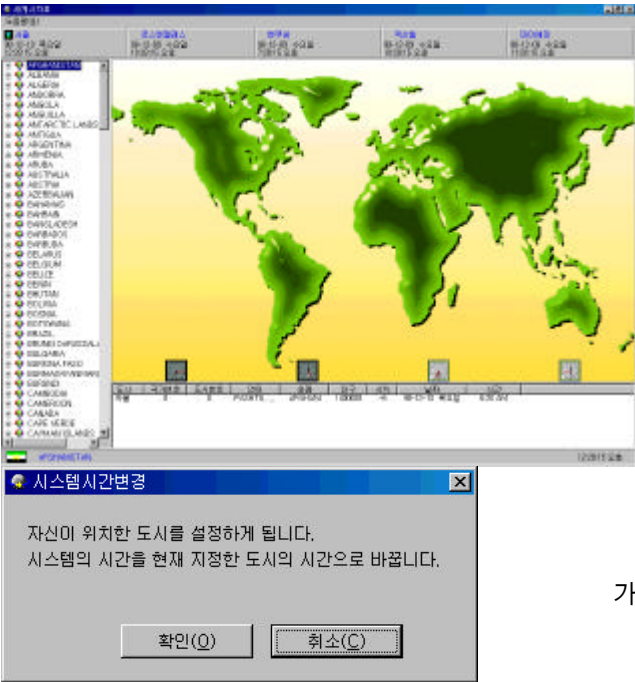

가
가

가

가

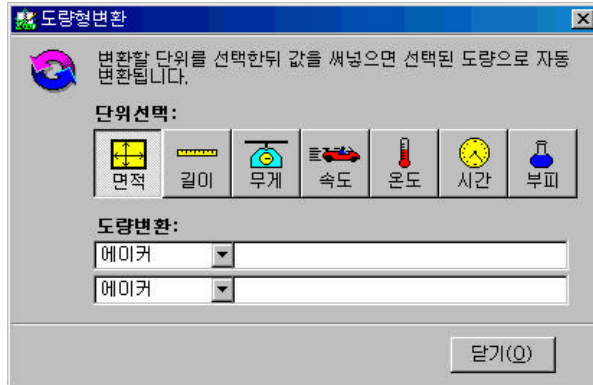

(C)



Go
가

우편번호찾기				
도쿄도				
우편번호	시도	군구	동	지
336-910	충남	아산시	도고면	화천리
336-910	충남	아산시	도고면	호지리
136-271	서울시	강남구	도곡1동	
136-739	서울시	강남구	도곡1동	금화빌딩
136-720	서울시	강남구	도곡1동	영동세브란스병
136-719	서울시	강남구	도곡1동	도곡아파트
136-272	서울시	강남구	도곡2동	
136-270	서울시	강남구	도곡동	
519-830	전남	화순군	도곡면	대곡리
519-830	전남	화순군	도곡면	덕곡리
519-830	전남	화순군	도곡면	마곡리
519-830	전남	화순군	도곡면	신덕리
519-830	전남	화순군	도곡면	신성리
519-830	전남	화순군	도곡면	쌍죽리
519-830	전남	화순군	도곡면	원화리

(, , ..)

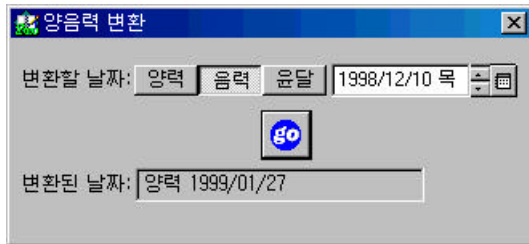

(Run..)

2000

가
Go

가

- 1.
- 2.
3. 2000 (가 APP FXP
.)

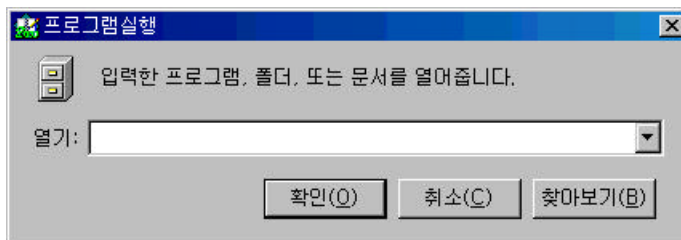

2000

- 2000

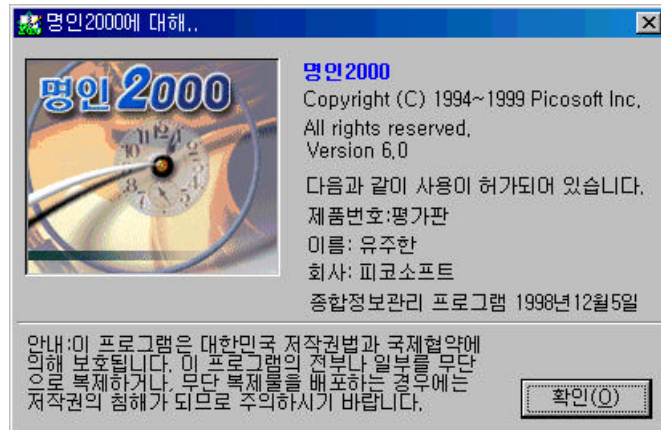

(Version)



2000

.

.

.

.

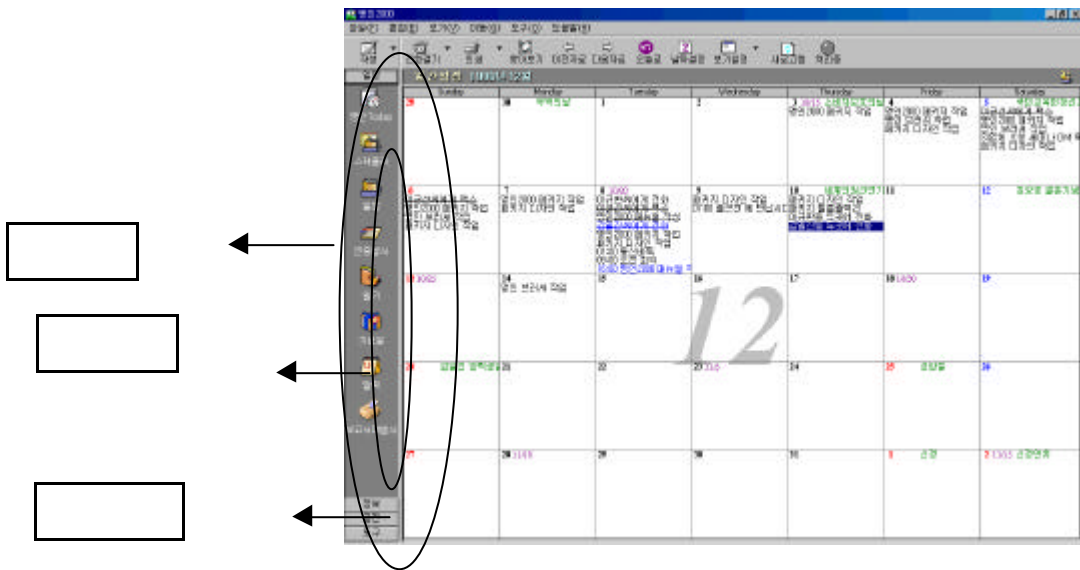

가
가

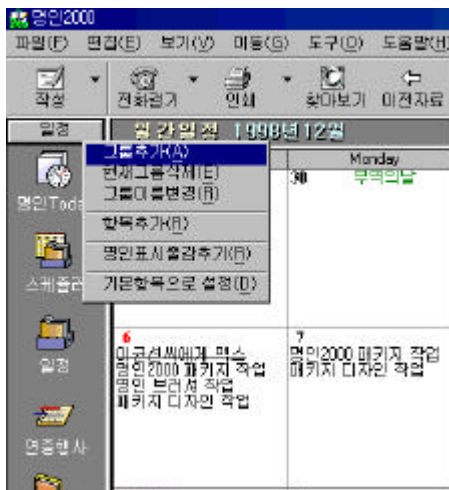

가

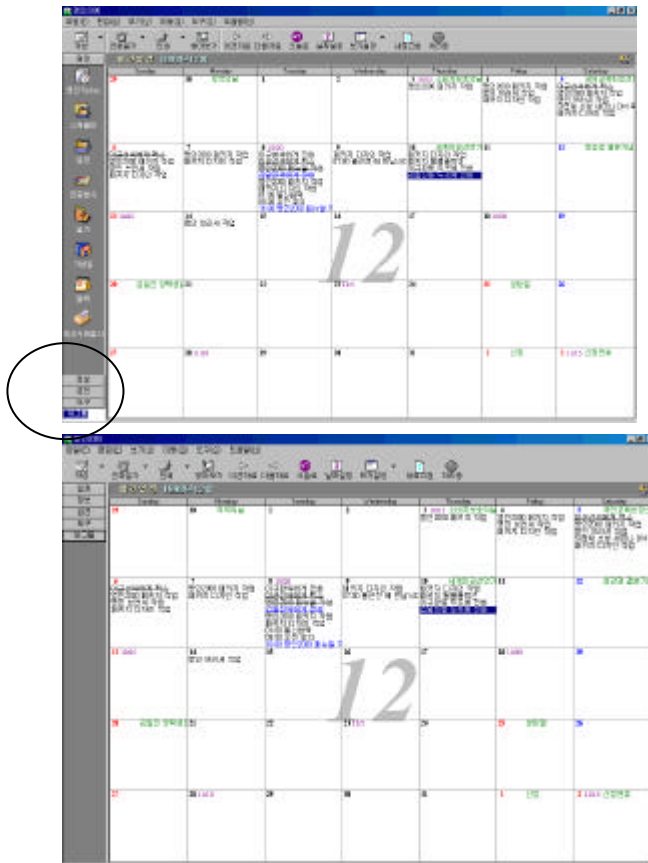

가

가

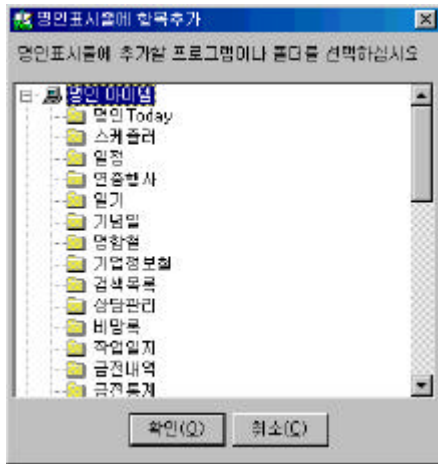

가가

2000

가

가

2000

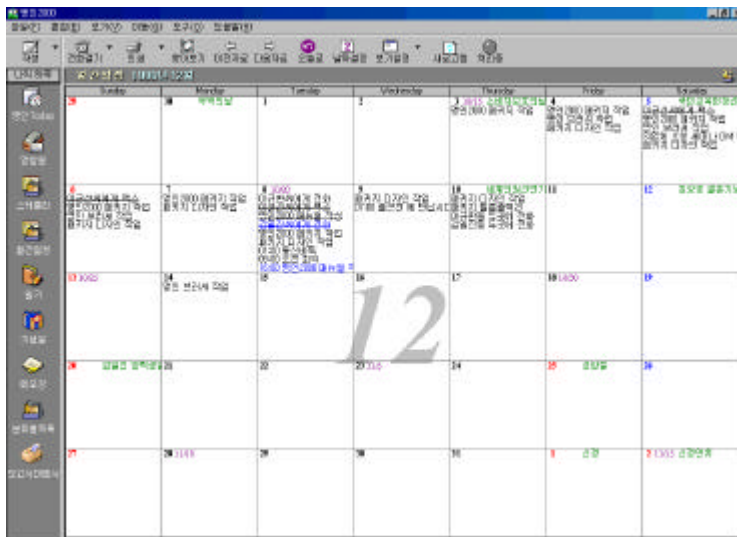



2000

.

가 가

.

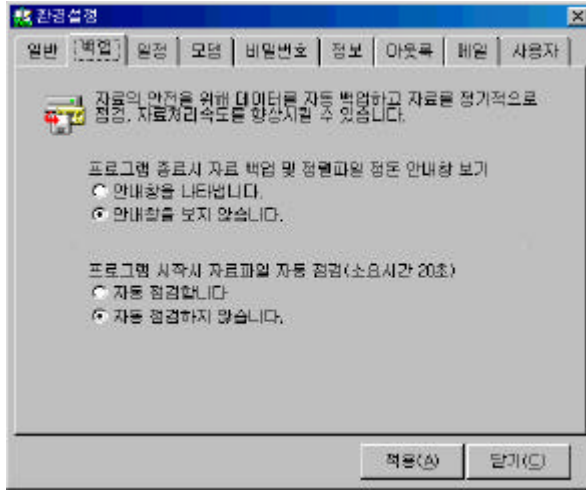

가

5~10

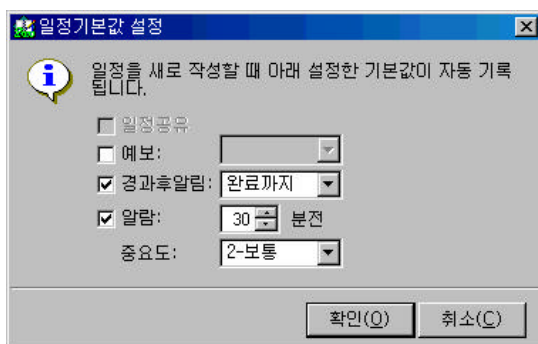
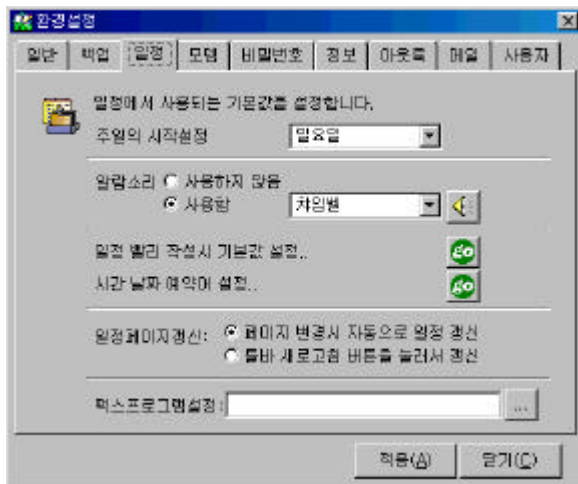

가

가

2000



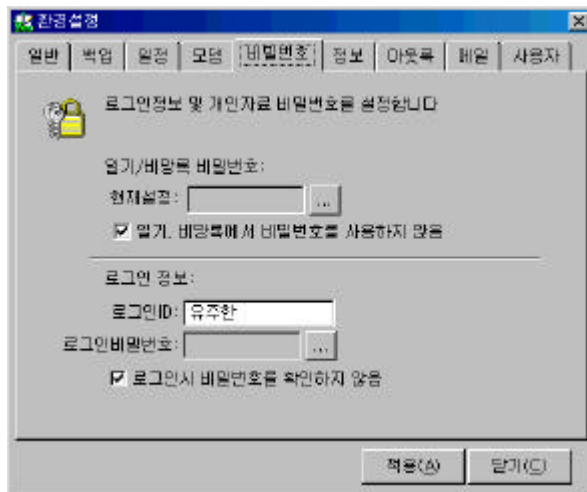

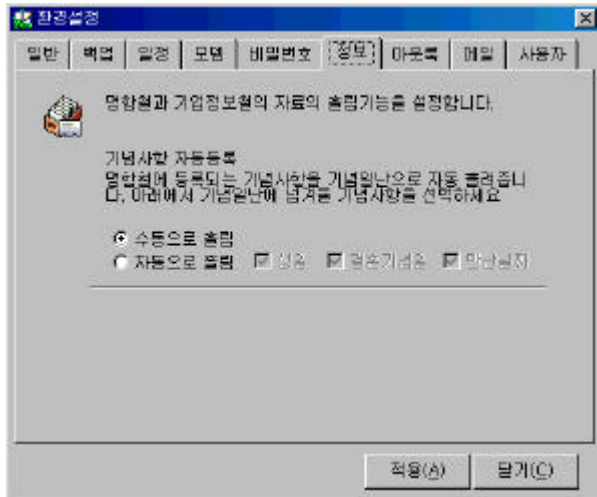

환경설정

일반 백업 일정 모뎀 비밀번호 정보 아웃룩 메일 사용자

인터넷메일의 수신확인에서 사용할 메일 서버 및 비밀번호를 설정하십시오.

서버정보

보내는 메일(SMTP):

수신메일(POP3):

로그온정보

계정 이름:

비밀번호:

메일수신확인간격 분(0 .. 중단)

적용(A) 닫기(C)



2000

.

.

2000

.

가

가

가

2000

2000

2000

가

가

2000

가

2000

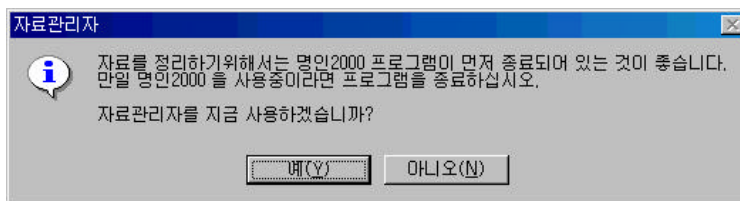

2000

가

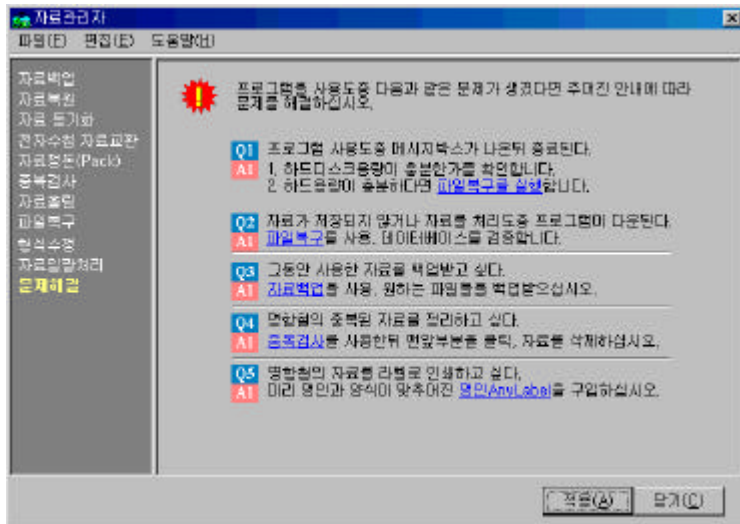

2000
가

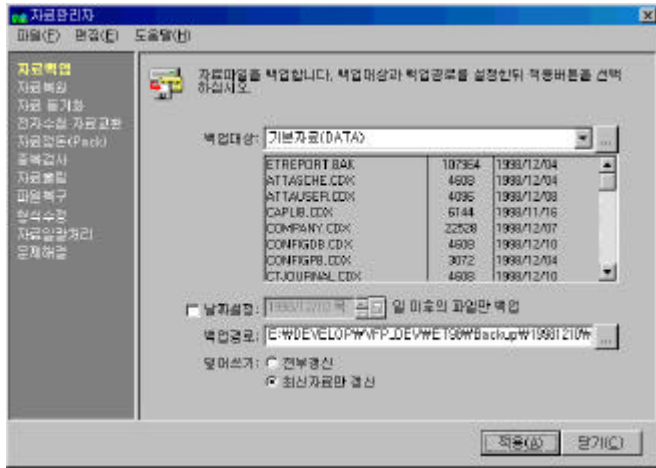

가 1-2

2000 가

(DATA) - /
(MNDATA) - /
(PBDATA) -
(LABEL) -
(REPORT) -
(PBLABEL) -
(PBREPORT) -

2000
(DATA)

<Shift> <Ctrl>
가

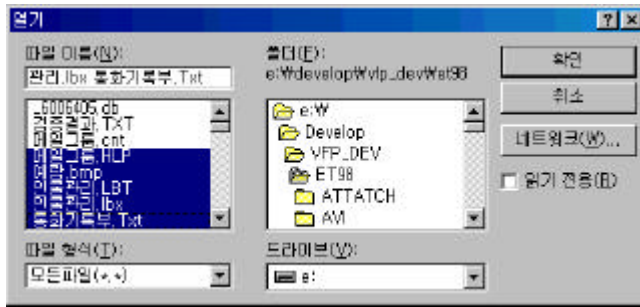

가

2000

Backup\

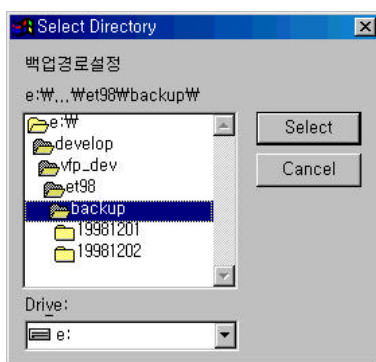

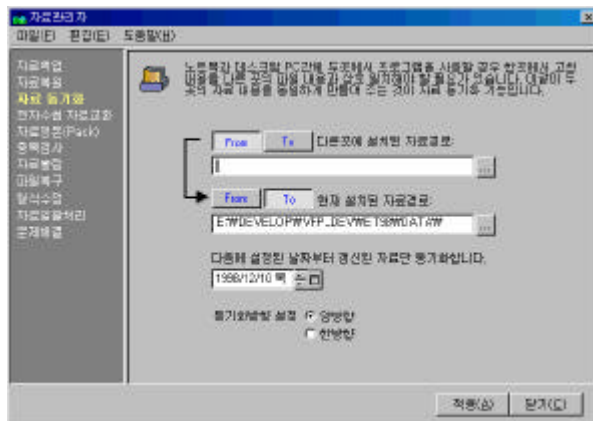
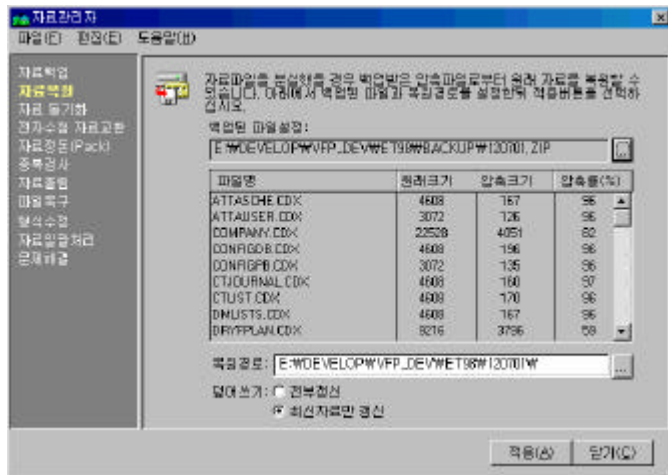

2000

2000

가

2000

가

2000

2000

2000

PC

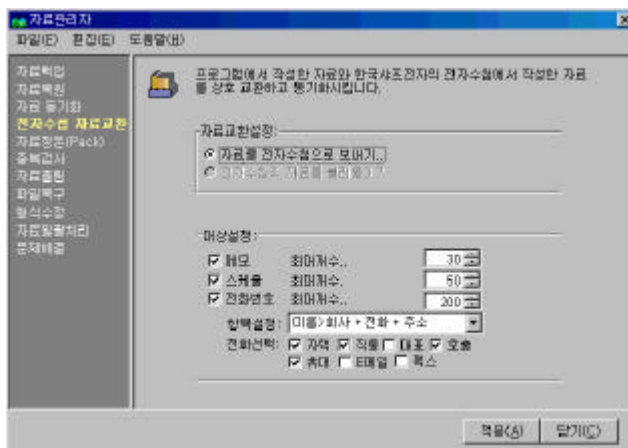

3가

2000

가

(Pack)

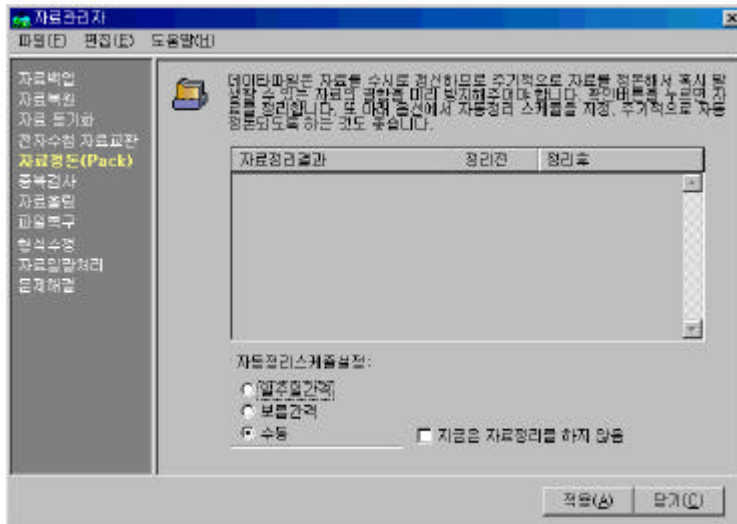

가

10

가

가

가

가

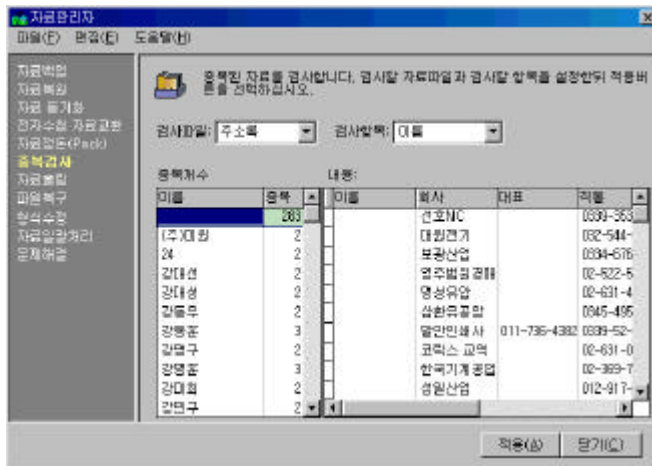

2000

가

2000

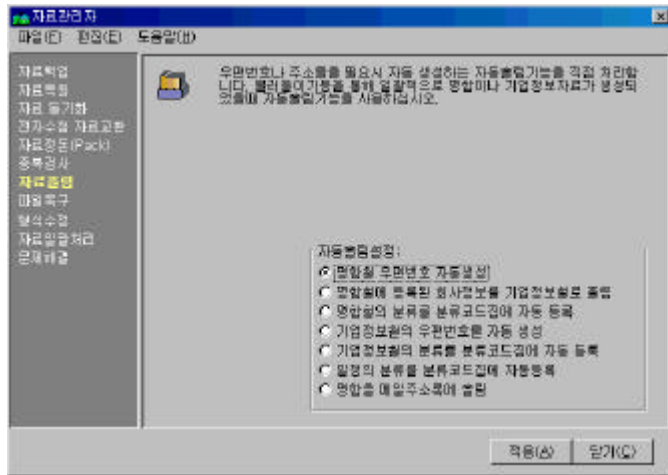

“ ” 가
(Select database)

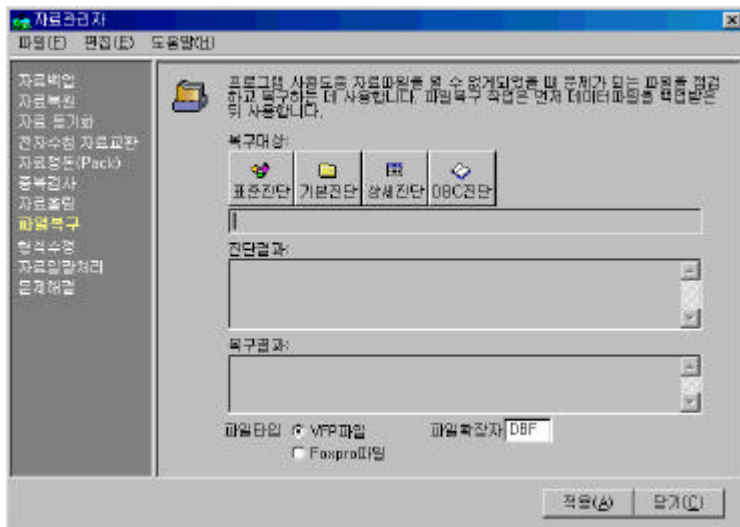

가

가

가

2000



DBC

2000

DBC

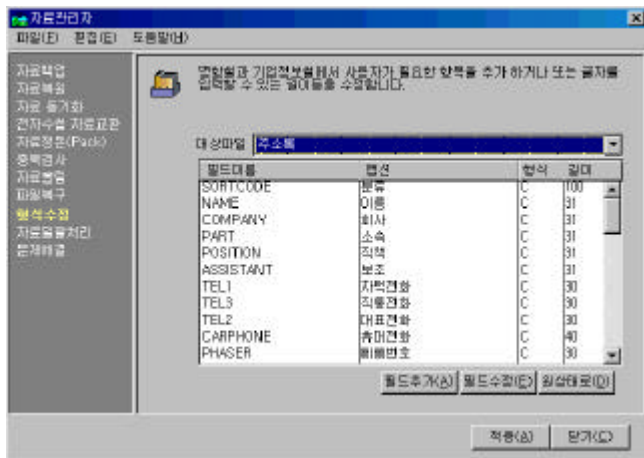

가 ()

가

가

가

가

가

가 가 가 가 , 2000

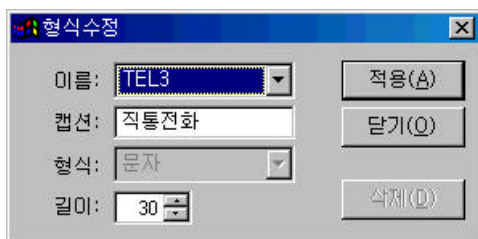

가

가

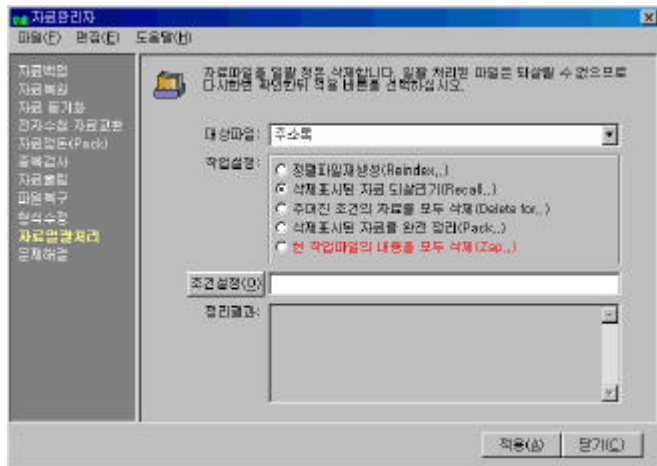

1.

2.

3.

4.

5.

가



2000

.

2000

가

.



2000

.

.

.

.

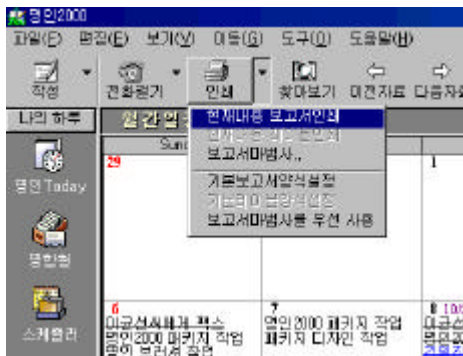
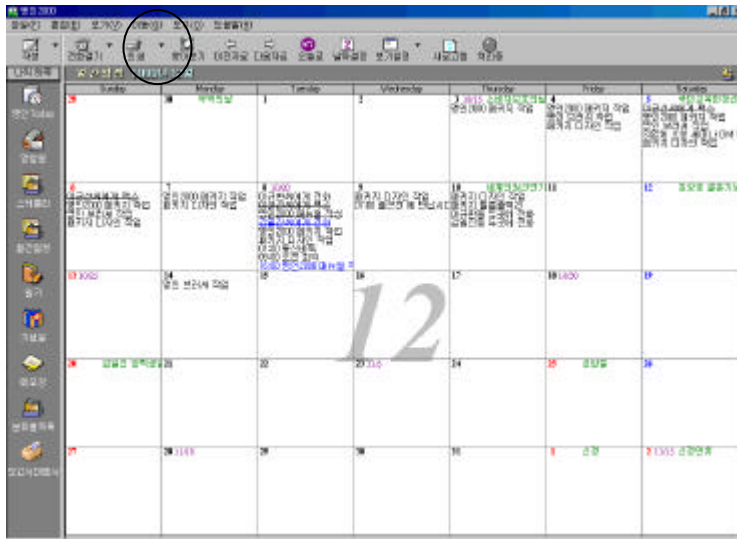

2000

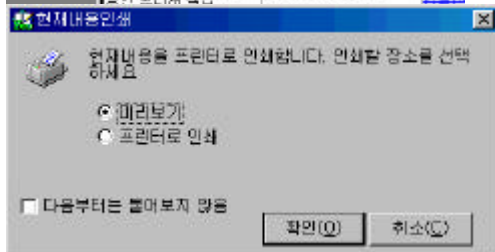

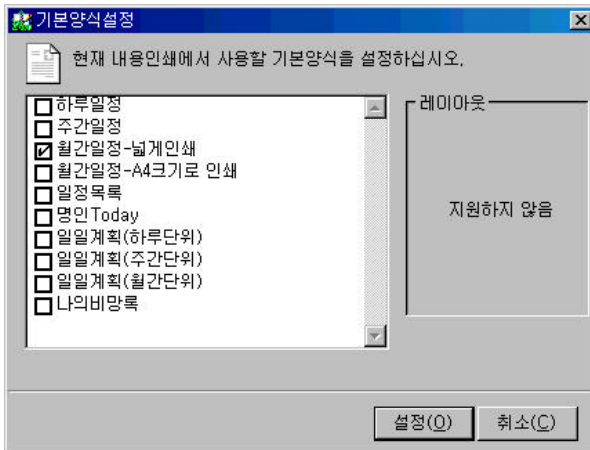

가 2000

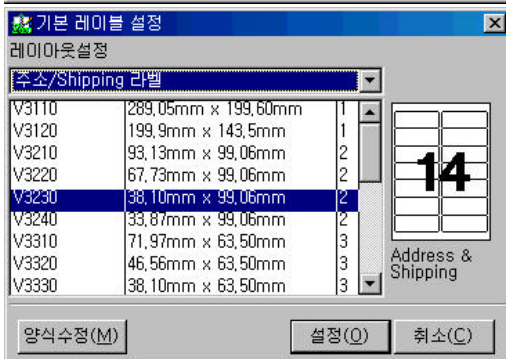

3가

가

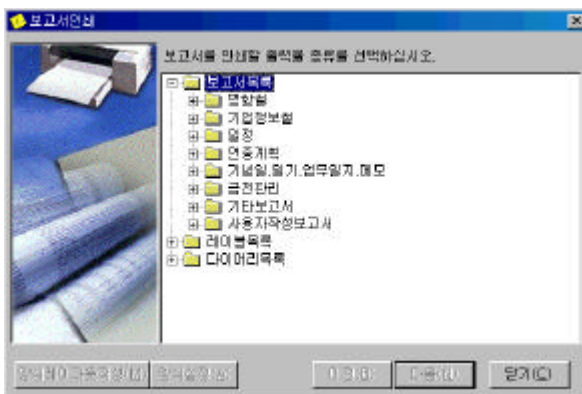

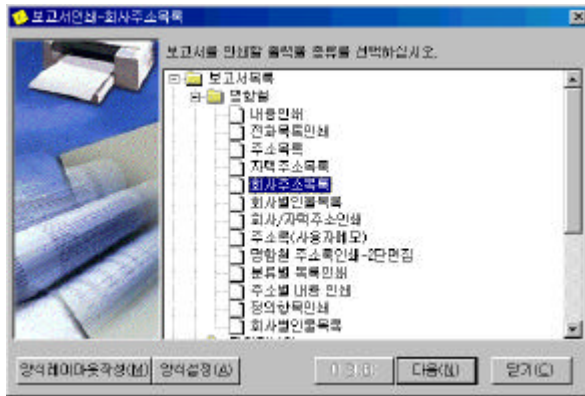

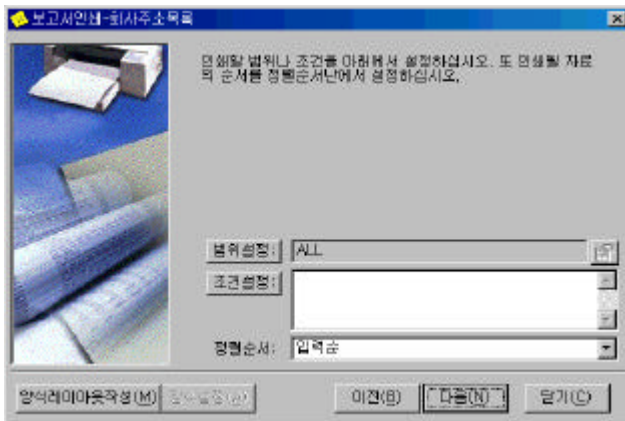

가

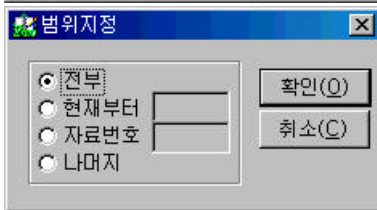

가

가

가

가

가

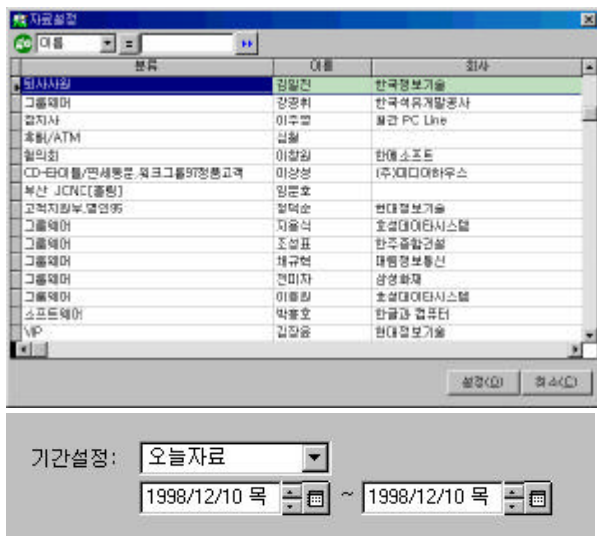

가

자료검색

검색파일: [일정]

고급검색 텍스트검색 조건저장/불러오기

검색대상: 자료번호 조건: 시작하는 자로(=) 검색어:

설정 AND OR

설정된 검색식:

여러개의 조건을 설정할때는 AND 나 OR를 선택한뒤 다음 조건을 계속해서 설정합니다.

정렬순서: 입력순

찾기(F) 새로찾기(N) 설정완료(O) 취소(C)

가

보고서인쇄-명합철 주소록인쇄-2단편집

보고서를 출력할 준비를 마쳤습니다. 아래에서 출력방식을 선택한뒤 완료버튼을 누르면 지정된 대로 보고서가 출력됩니다.

☒ 미리보기
☐ 프린터로 인쇄
☐ 텍스트파일로저장

[...]

양식레이아웃작성(M) 양식설정(S) 이전(B) 완료(F) 닫기(C)

(

)



DM

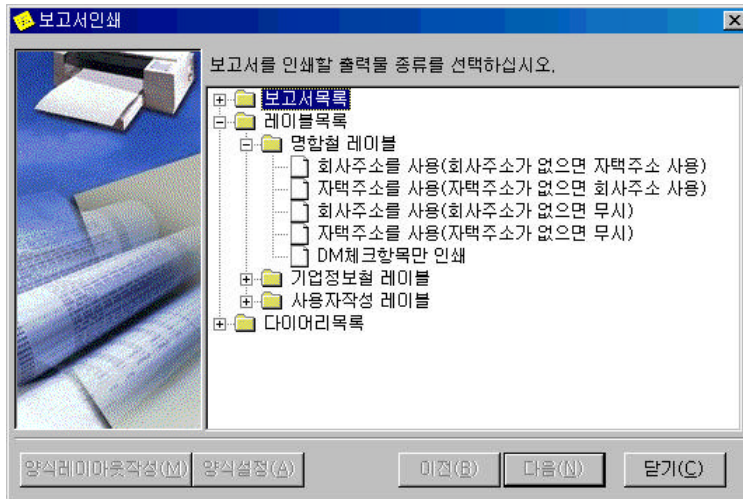

가

가.

가

가

가

가

. DM

..

DM

가

2000 가

가

2000
AnyLabel



AnyLabel
Anylabel

가

AnyLabel

가

AnyLabel

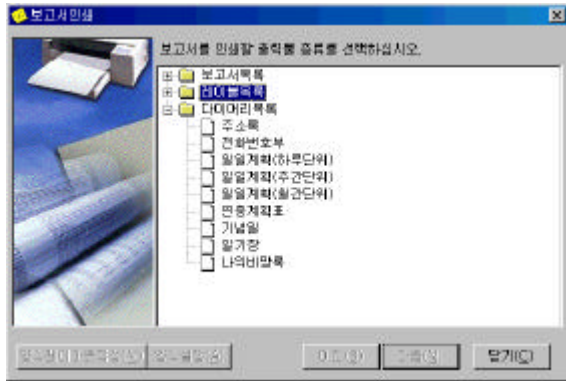

가

가 가



가 가 ,

가 가

가

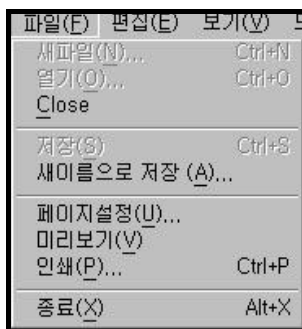
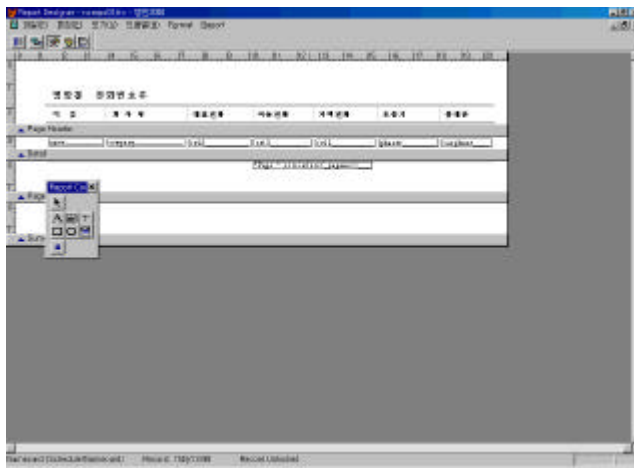

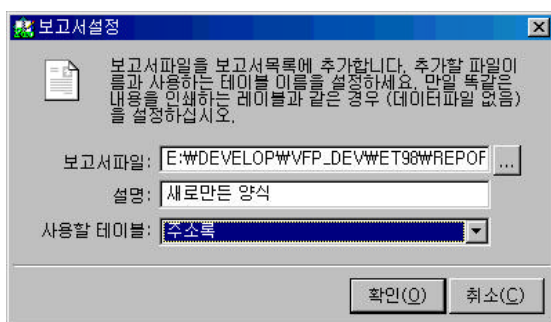
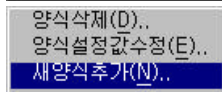
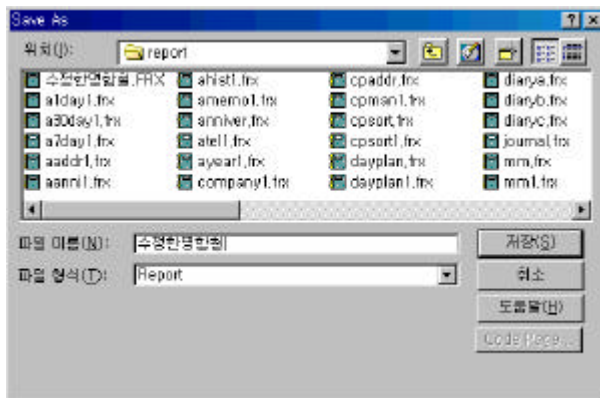

가

가

가..

가

,

.

.

2000

’ ’ .

2000 ,

’ ’ .

가

.

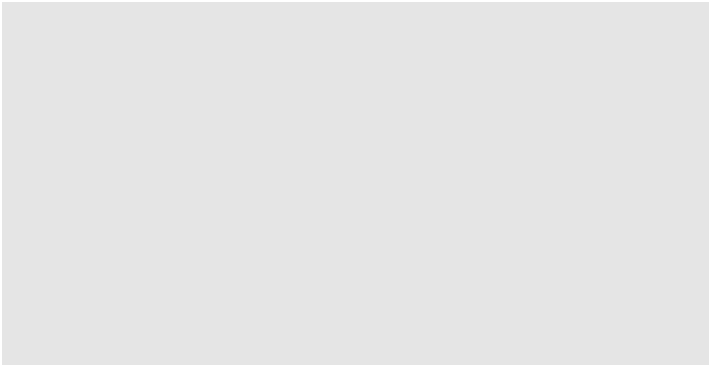

2000

.

가

.

.

2000

가 가

가

가

가

가

가 가

가

가 ,

가

가

COPY

SEEK BROW-

SE

가

가

PC

가

가

가

가

?

가 ‘A 5 ,
가
가
‘ 1 ?
가
가 1~2가

2000

2000

, , , ,
.

13

.

(Character) .. , , , , ()
254 .

(Currency) .. (가)

(Numeric) .. + -
20 ,

+, - 가

. (+, -) ()

(Float) .. (Numeric) 가 , + -
, 20 . Float

가 .

(Date) .. 가 가 8 .
YYYY/MM/DD

(Date Time) .. , , ()

(Double) .. , ()

(Logical) .. (True) (False)
. L() "T" "F"

(Memo) .. 가

10

10

10

(General) .. 가 가 G()
OLE , , ,

(Integer) .. ()



Character(Binary) .. 가
(
)
Memo(Binary) .. 가
Memo(Binary)
.
.
.
가 (Logical) 1,
(Date) 8 가 Memo '4'
.
4 Memo 가
가 가 Memo ,
<Ctrl+Home> 가
..
.
..

()
가 .

가 가

가

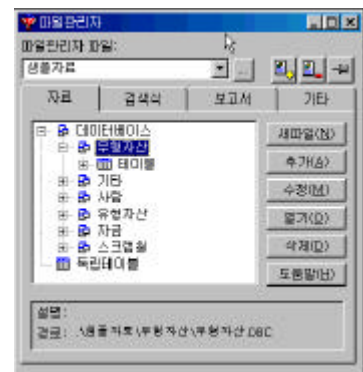

2000

.APP	
.CDX	
.DBC	
.DBF	
.DCT	
.DCX	
.FKY	
.FPT	
.IDX	
.LBT	
.LBX	
.OCX	OLE
.PJT	
.PIJX	

2000

[F]

[F]	
(N)	Ctrl+N
(C)	Ctrl+O
(S)	Ctrl+S
(A)	
(Import)	
(Export)	
Ctrl+A	
(U)	
(P)	Ctrl+P
	Ctrl+E
(M)	Ctrl+M
(R)	
(X)	Alt+X

Ctrl+N (N)



2000

가

1. .. 가 PJX ,
.(97
)
2. .. 가 DBC 가
()
가 가
2000 , SCHEDULE.DBC

3. ..

4. ..

5. ..

6. ..

7. ..

Ctrl+O

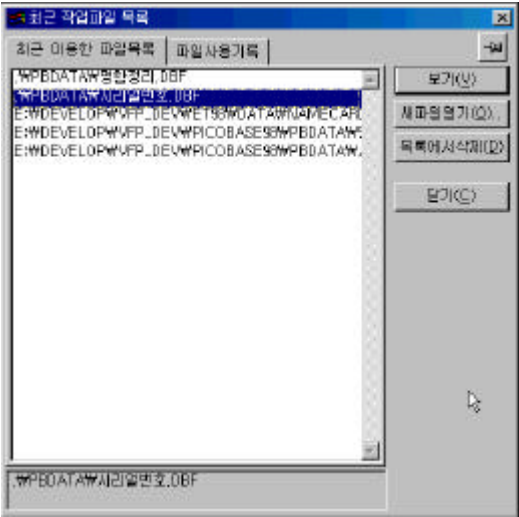

가 DBF

Ctrl+S
(S)

가 가

(A)

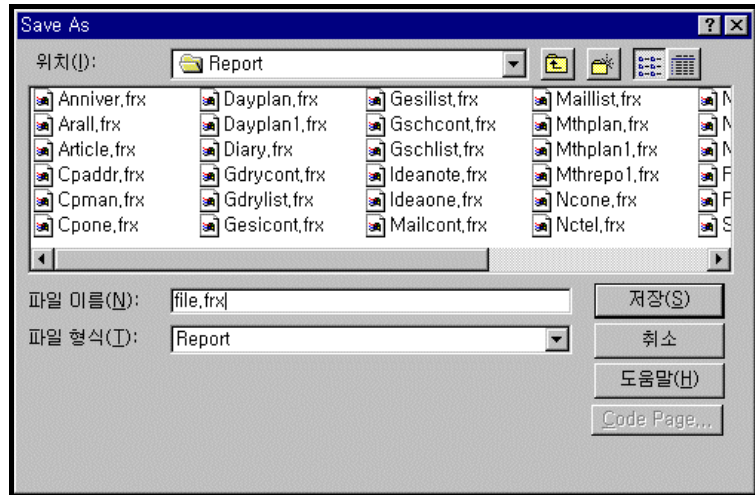

Import

1. Import

Text File ()
 Microsoft Excel 5.0 (XLS)
 Microsoft Excel 2.0, 3.0, 4.0 (XLS)
 Lotus 1-2-3 3.X (WK3)
 Lotus 1-2-3 2.X (WK1)
 Lotus 1-2-3 1-A (WKS)
 - 3.5/4.0 (DB)
 Symphony1.10 (WR1)
 Symphony1.01 (W가)
 Multiplan 4.1 (MOD)
 RapidFile (RPD)

2.

DBF

가

1 -
TXT

가

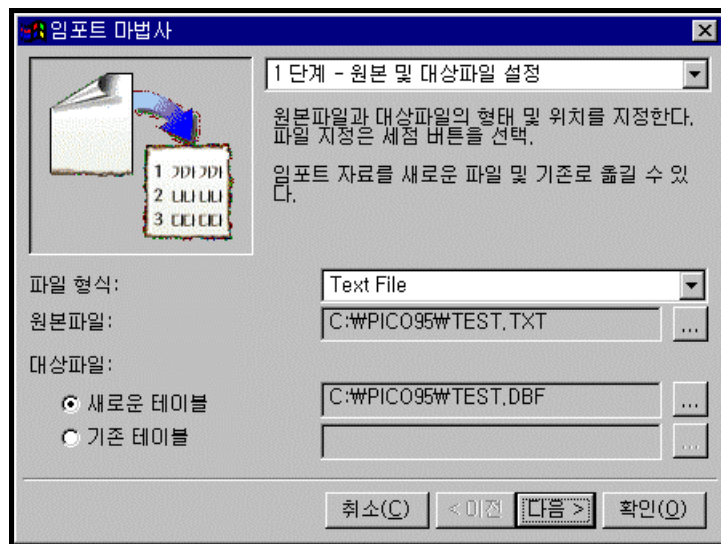

1a -
가



가

?

가

가



불러들이기(Import) 마법사 설정

텍스트파일의 자료형태 설정

☒ 모든 자료가 고정된 길이를 가짐
☐ 자료간에 구분문자: Commas
☐ 구분문자가 중복될 경우 하나로 처리
 텍스트구분자설정: Double Quotation Mark

불러들일 시작 줄: 1
☐ 모든 자료 검사

인터내셔널

코드페이지: 949 ...
 소수점 자리수: . 통화단위설정: \$
 1000 단위 구분: ,
 날짜형식: yy/mm/dd

확인(O)
 취소(C)

2 -

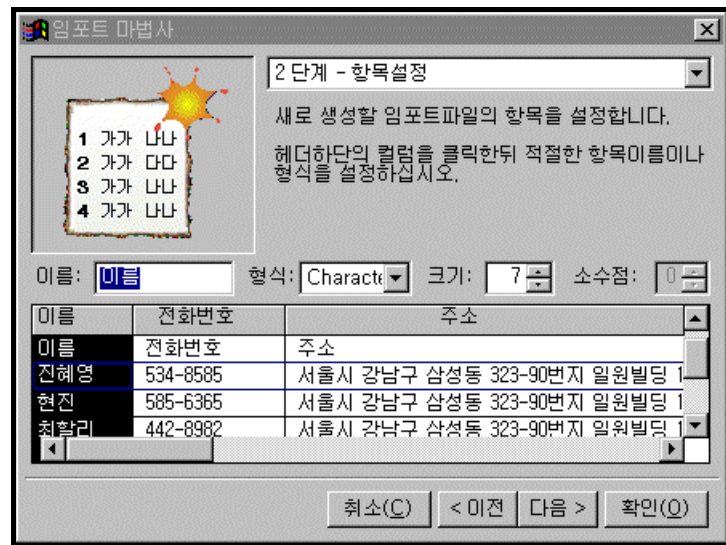

2 -

. 2

가 ,

, , , ,

가 (), ,

, . 3

3 -

3

가

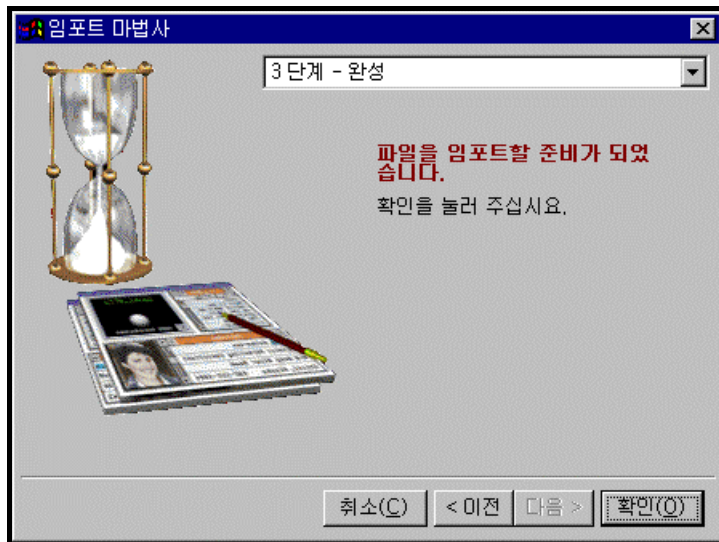

3

2000

[] , Table/dbf 1

이름	전화번호	주소	비고
이름	전화번호	주소	비고
김영희	534-8555	서울시 강남구 삼성동 323-90번지 일원빌딩 1209호	(주)파코소프트
한진	595-6355	서울시 강남구 역삼동 90번지	(주)파코소프트
정철민	442-8882	서울시 강남구 삼성동 323-90번지 일원빌딩 1209호	(주)파코소프트
신혜수	214-5956	제주도 제주시 일도 1동 409번지	(주)파코소프트
김진수	214-5956	경기도 안양시 안양3동 555	(주)파코소프트
김현우	521-4553	서울시 강남구 도곡동 411-3 코안빌딩 3층	(주)파코소프트
하희영	245-5955	서울시 강남구 개포동 411-3 코안빌딩 409호	(주)파코소프트

(Export)

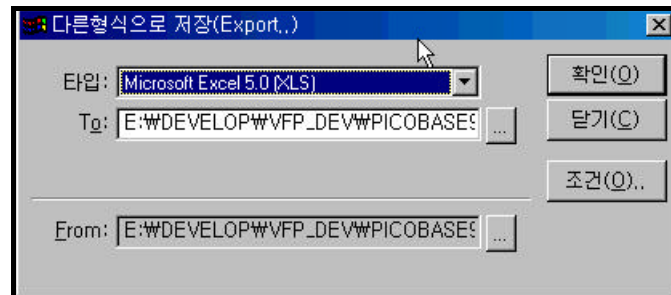

1. (T)

To:

2.

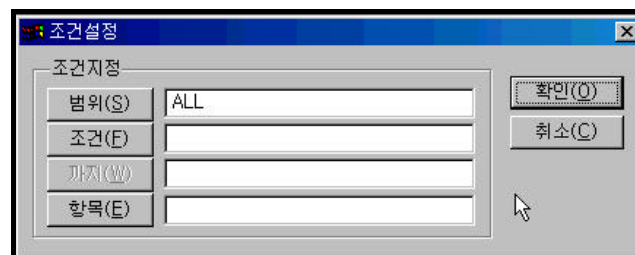

()

3. To:

4. From:

5.

(U)

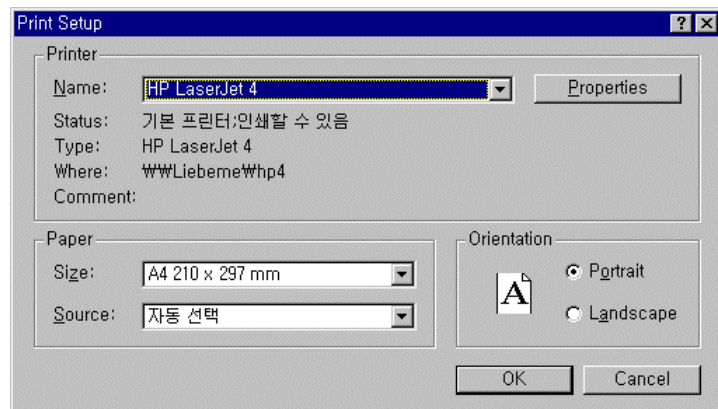

(Ctrl+P)

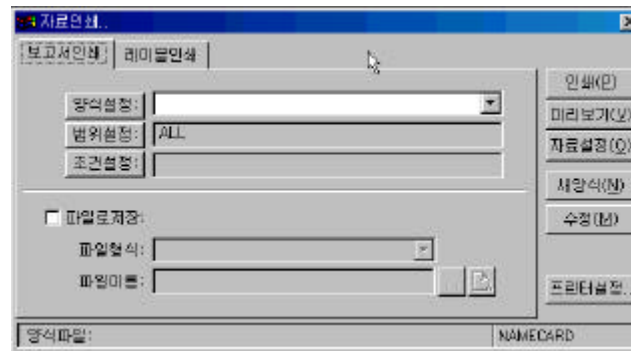

(Ctrl+M) (M)

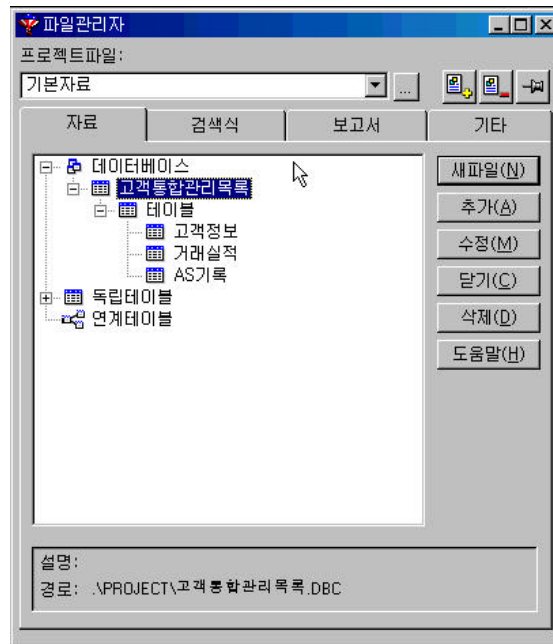

: 가
가

(Database)

RDBMS

(Table)

DBF

:

:

: ,
(DBC) 가
(DBC)

, ..
가 .DBF, .DBF, AS .DBF
3 . 3
DBC

DBC () ,
() ,

.PJX

가 DBC
2000 Schedule.dbc
가

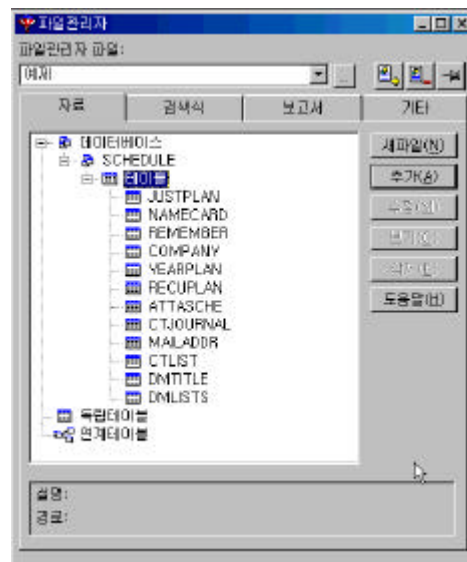

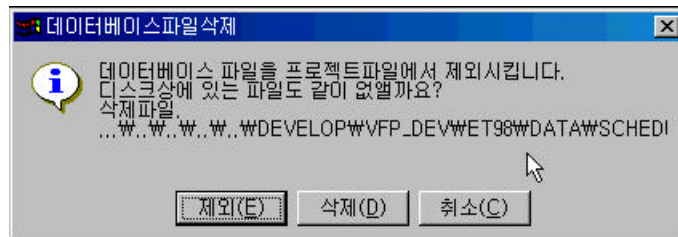

2000

2000 () 가 PJX
.PJX 가

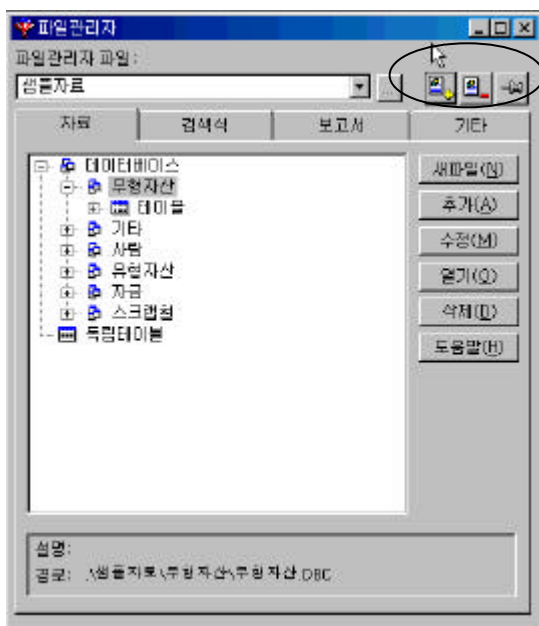

가 .

,
.PJX .

가

가

(Character), (Currency), (Numeric),
(Float), (Date), (Double), (Date Time),
(Logical), (Memo), (General), (Integer), (Picture),
(Binary Character) (Binary Memo)

13가 .

(Character), (Numeric), (Float)
Date Date time Character

가

(Numeric) .

가

(Numeric) 가 .

3461 - 5045

(-) (Character)

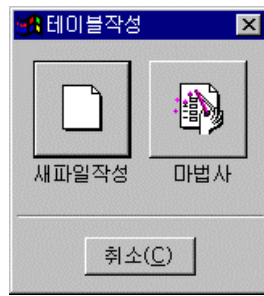

	Character	40	
	Character	30	,
	Character	20	
	Character	20	
	Memo	10	,
	Date	8	
	Character	4	

1.

(-)

2.

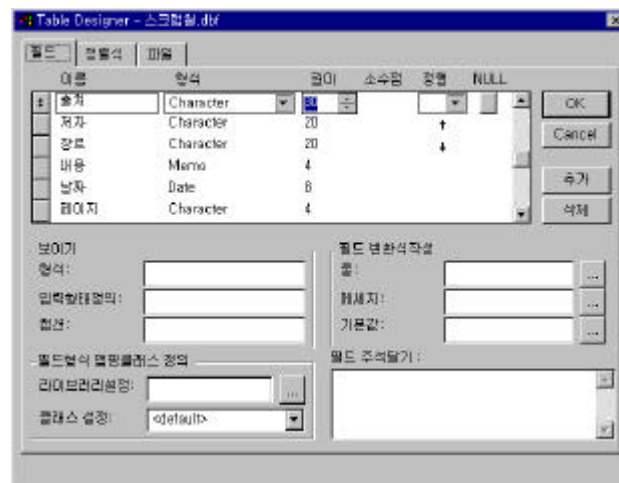

10, 8, 가
가
.
가
2 10 가 가
20
가
.
3. :
.
A(scending) : - 가, , ()
D(escending) : - , , 가
NULL NULL
.(
.)
.
.
.
가
4. (Fields)
(Indexes)

가

가 50

25

가 25

가

가

BAK

TBK

<Ctrl+Y>

, + , [] [가]
 <Ctrl+Y> .

<Ctrl+T> .

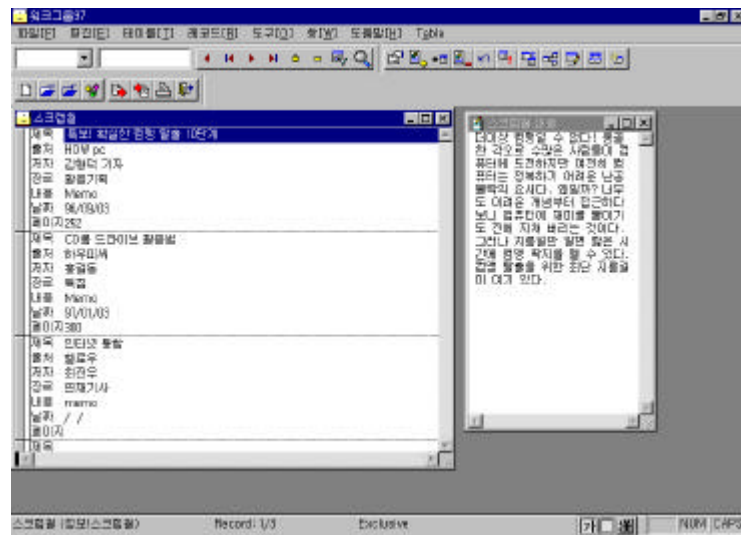

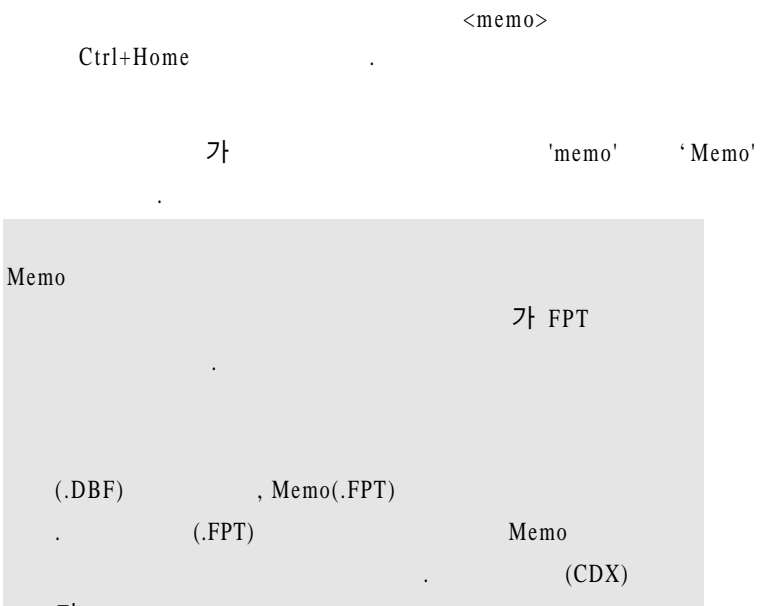

가

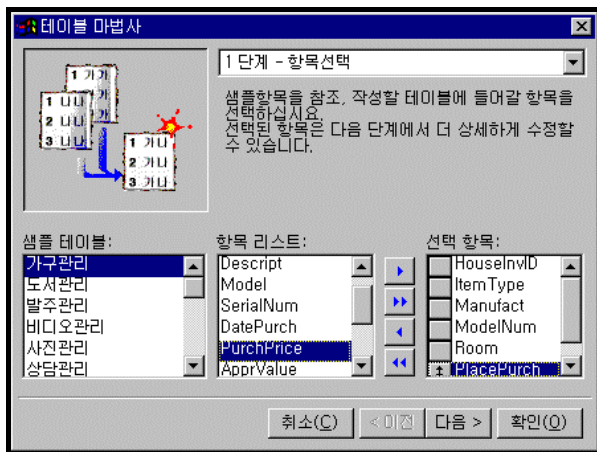

1 -

1

가

3

타이틀 마법사

2 단계 - 항목설정

선택한 항목의 형식이나 옵션을 설정하십시오. 항목 이름을 한글로 사용해도 됩니다.

선택 항목:

1	AA	BB
2	AA	BB
3	AA	BB
4	AA	BB

BookCollID
AuthorID
CategoryID
Title
CopyDate
ISBNNumber

항목 이름: BookCollID

옵션: [도서유형ID]

형식: Character

크기: 15 소수점: [] ☐ 널값허용

[취소(C)] < 이전 다음 > [확인(O)]

타이틀 마법사

3 단계 - 정렬항목설정

마스터(PRIMARY)키를 설정하거나 정렬이 필요한 항목에 대해 체크박스로 선택하십시오.

마스터 키: (None)

	항목 이름
<input checked="" type="checkbox"/>	HouseInvID
<input checked="" type="checkbox"/>	ItemType
<input type="checkbox"/>	Manufact

[취소(C)] < 이전 다음 > [확인(O)]



(Run..)

- 1.
- 2.
3. 2000 2000 (가
APP FXP .)

가

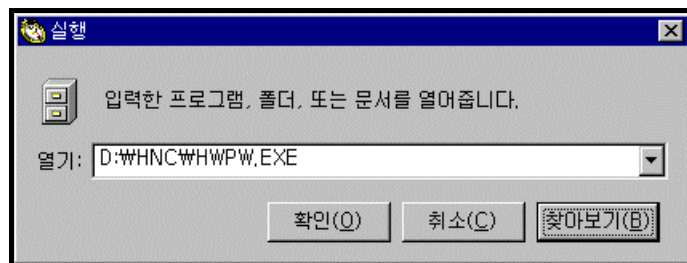

(Alt+X)

2000

[E]

[E]
Ctrl+Z
Ctrl+R
Ctrl+X
Ctrl+C
Ctrl+V
Ctrl+A
Ctrl+F
Ctrl+G
Ctrl+E
Ctrl+O

OLE

[T]

[T]
(Append from..)
(Renlace)
(Delete)
(Recall)
(Pack)
(Total)
(Relation)
(Calculate)
(Reindex)
(Validate)
(B)

[T] ,
.

1. .. ,

이름	회사
유주한	sadfsdfsdf
김밀진	
이은규	
유주한	피코소프트
김밀진	피코소프트
오뚜라	하야시
김택진	
이찬진	만철수
만철수	
sdfsdf	sdfsdf
sdfs	sdfsdf
sadfsdaf	sadfsdaf
sdfsadf	sadfsdaf

2. ..

3. ..

이름유주한
회사sadfsdfsdf
이름김밀진
회사
이름이은규
회사
이름유주한
회사피코소프트
이름김밀진
회사피코소프트
이름오뚜라
회사하야시
이름김택진
회사

가

이름	회사
유주한	sadfsdfsdf
김일진	
이운규	
유주한	피코소프트
김일진	피코소프트
오무라	하야시
김택진	
이찬진	안철수
안철수	
sdfsdf	sdfsdf
sdfs	sdfsdf
sadfsdaf	sadfsdaf
sdfsadf	sadfsdaf

이름유주한
회사sadfsdfsdf
이름김일진
회사
이름이운규
회사
이름유주한
회사피코소프트
이름김일진
회사피코소프트
이름오무라
회사하야시
이름김택진
회사

4. 가 .. 가
Ctrl+Y

가

5. 가 ..

가

Append from..

() 가



(T) ..

DBF

From ..

To ..

From

가

DBF

가 . DBF

. 가

가,

DBF

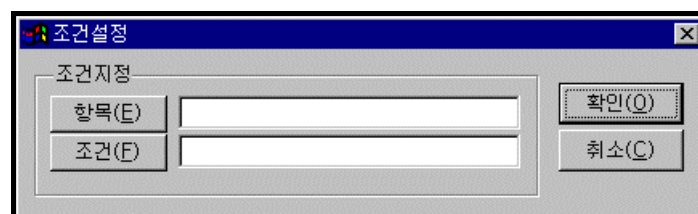

(E) ..

가

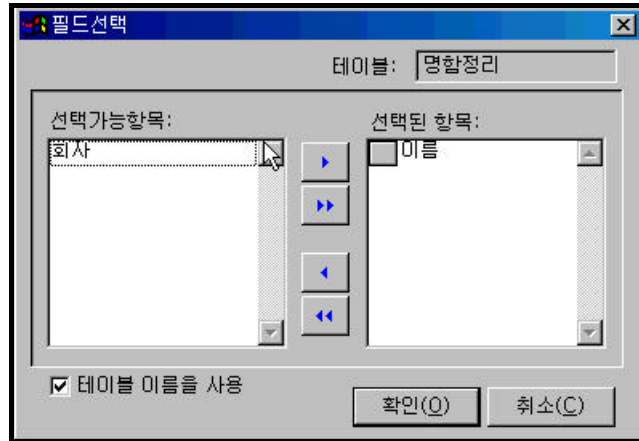

(F) ..

1. [F]-

C()	20
C()	31
C()	31
C()	31
C()	31
C()	31
C()	31
C()	31

2. [F]- .

3. [D]- .

4. , .

5. .

6. ,

7. .

가 .

Replace

가

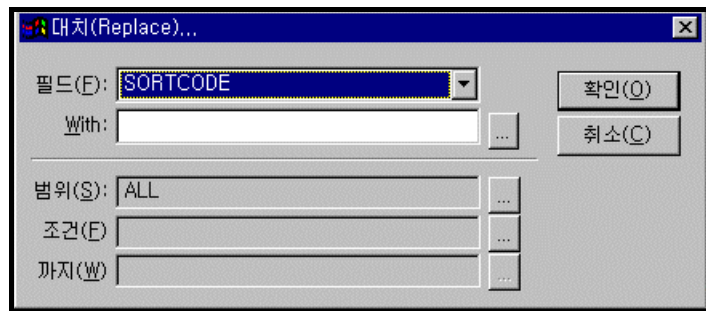

With

가

With

가

가

가

가

seekzip(address)

address 가 가

Delete

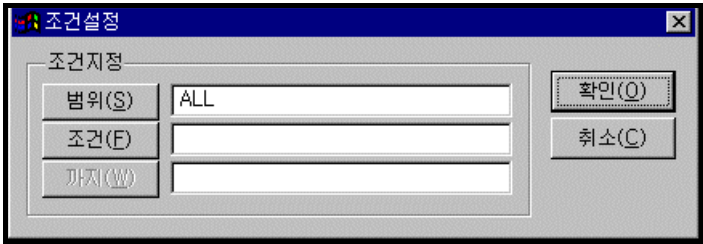

가

Recall

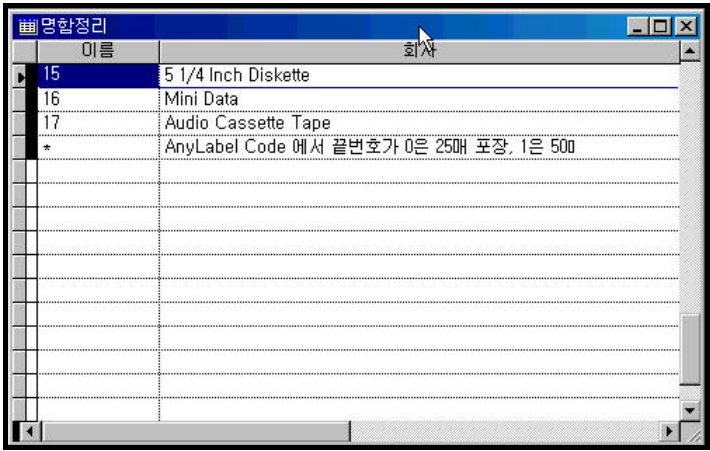

[T]-

(Pack)

가

Pack

Total

가

5

1. (F)-
2. (T)-

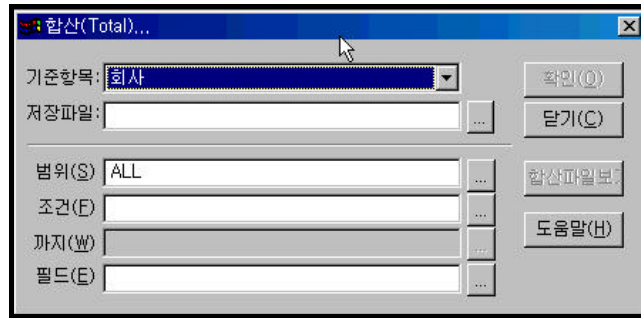

3. ,
4. . 가 5
가 1998/05/01
1998/05/31
5. ,
6. ,
가 ,

Relation..

(Relation)

가

고객정보

거래처	전화번호	담당자
(주)피코소프트	3461-5045	김미영
삼성전자	537-3423	홍순환
파이코소프트	528-3433	이규환
전자신문	234-3433	구원모

거래실적

거래처	거래날짜	거래금액	유형
(주)피코소프트	1998/12/01	20000	
(주)피코소프트	1998/12/03	400000	
(주)피코소프트	1998/12/20	40000	
삼성전자	1998/05/01	30000	
삼성전자	1998/05/10	40000	

가

가

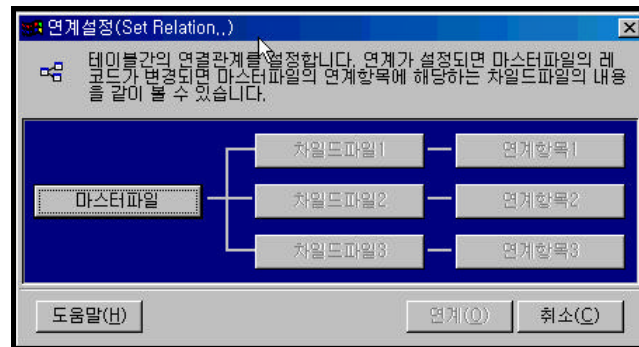

1

1

가

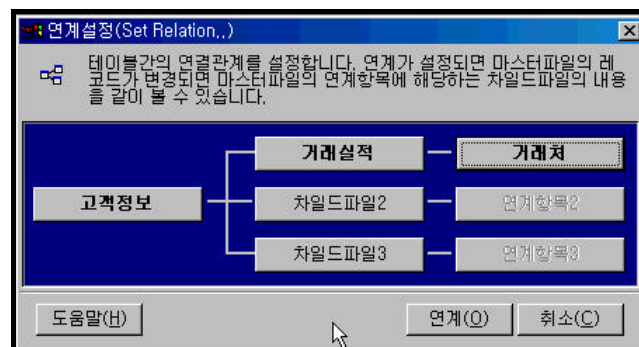

A blank coordinate plane with x and y axes. The x-axis is horizontal and the y-axis is vertical, both with arrows at their ends. The origin is at the bottom-left corner.4.

Calculate

/ ()/ / / /

계산(Calculate...)

연산식: 평균

연산항목: 거래금액

계산결과:

범위(S): ALL

조건(E):

계산(O)

닫기(C)

도움말(H)

Reindex

[F]-

Validate

(DBC)

가

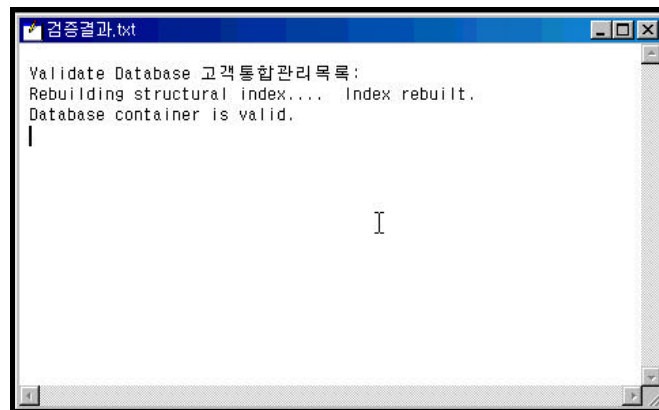

(B)

(.DBF)

[R]

[R]	
가	Ctrl+Y
	Ctrl+T
(Goto)	
(Seek)	
(Browse for)	
(Locate for)	
(Locate)	
(Sort)	

[D]

가

가
Append new record(Ctrl+Y)

가

Toggle

Ctrl+T

Ctrl+T

Goto(Alt+G)

가

처음으로(Top)
끝으로(Bottom)
다음으로(Next)
이전으로(Previous)
레코드번호(Record#)

Browse for(F7)

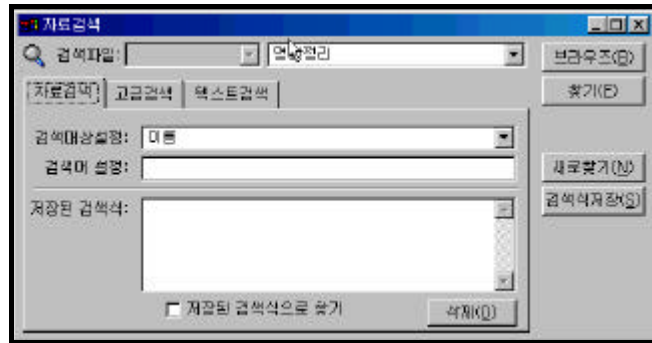

Locate For

가

Continue

가

Sort..

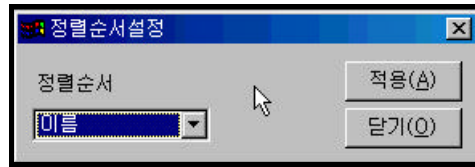

[O]

(Command Window)
(C)...
(Z))...
(O)...

[O]

.

2000

.

2000

5가

가

.

(T)

.

.

(E)

/

.

(L)

/

.

(M)

,

.

(Word)

(Word)

ODBC가

(Import)

“XLS”

4

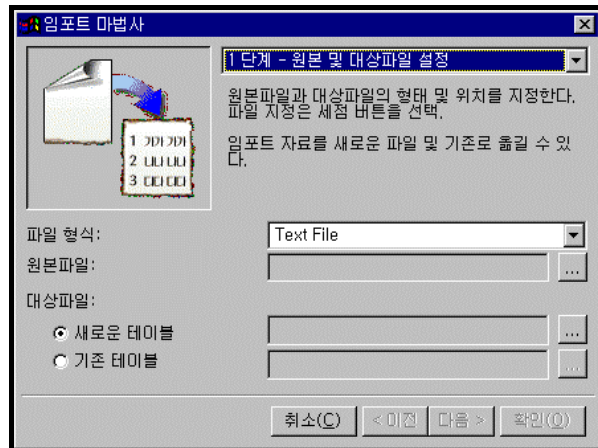

가

가

가

가

가

가

가

(command Windows)

가 ,

2000

2000

Browse

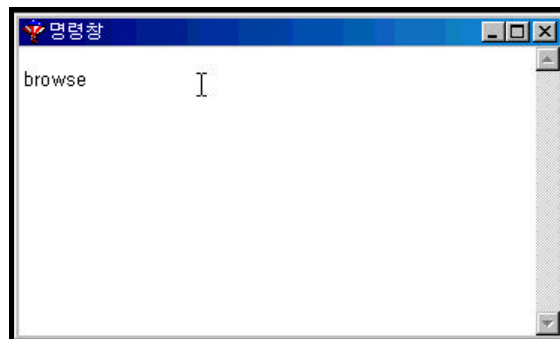

가 가

2000

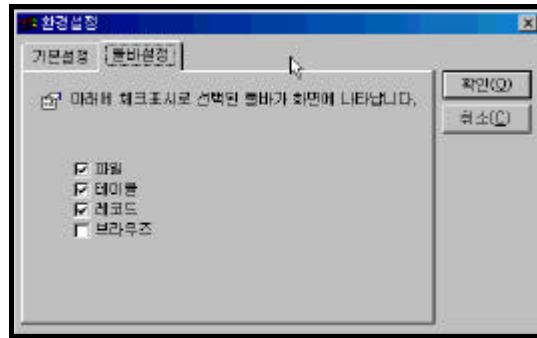

4가



가

가



가



가

Go



2000

,

.

.

.

/

가

DM

가 FRX

가 LBX

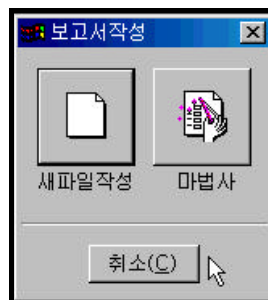
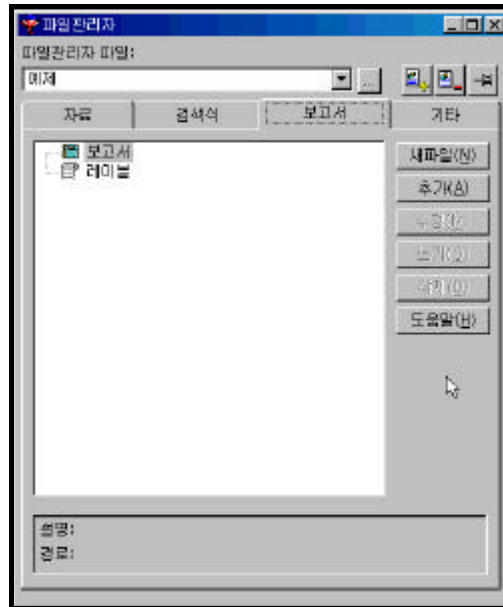

가

, , , ,

가

가

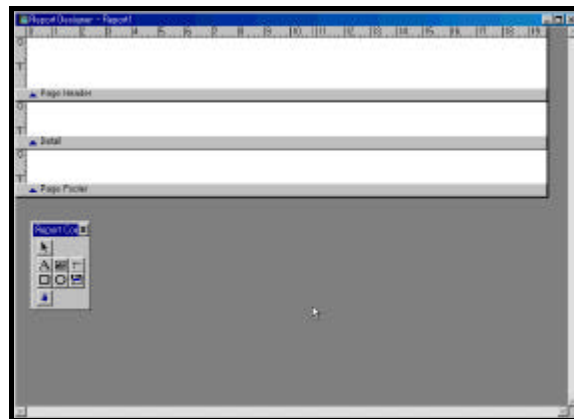

가

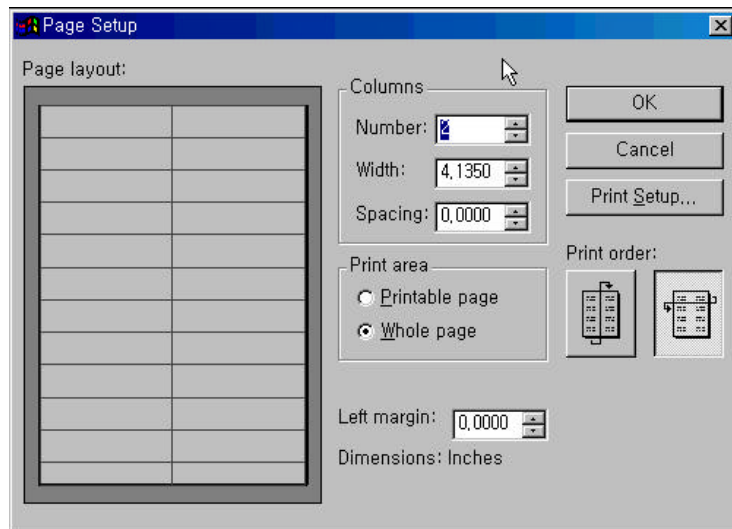

가

가

가 가 .

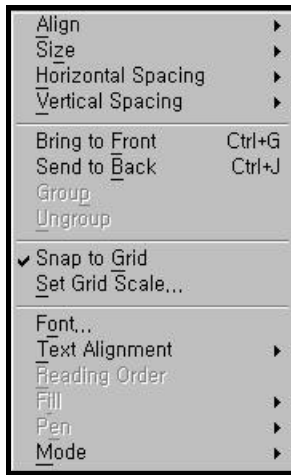

1. (Format) ..

Align ..

Size ..

Spacing ..

Font ..

Text Alignment ..

Fill ..

Pen ..

Mode ..

가

/



2. (Report) ..

가

Title/Summary :

가

Data Grouping :

Variables :

(

)

Default Font :

Private Data Session :

Quick Report :

Run Report :

,

3가

(Page Header)

(Detail)
 (Page Footer) / (Title/Summary)

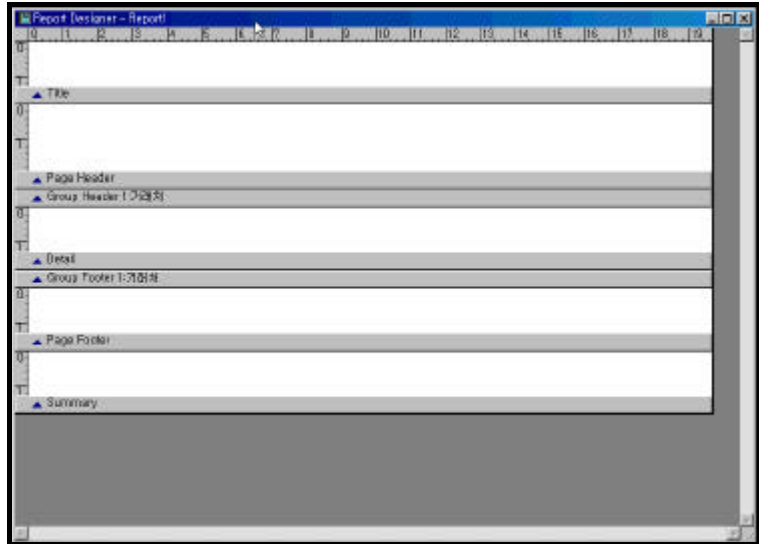

(Title) 가
 Title/Summary



Title Summary OK
 New Page Title Summary

Page Header

Page Header

. 가

,

, , ,

.

Group Header

.

. 가

가

.

Footer

,

가

,
가

.

Detail

가

.

Group Footer

.

Page Footer

Page Footer

가

.

,

.

Summary

(Title)

가

가

Summary

.

.

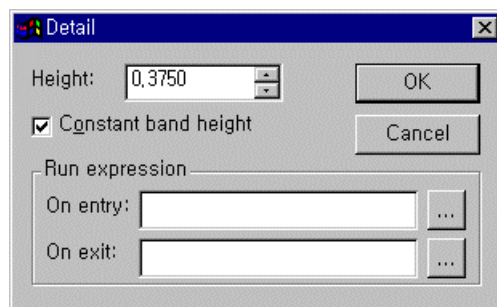

A screenshot of a 'Detail' dialog box. The dialog has a title bar with a small icon and a close button. Inside, there is a 'Height' label followed by a text box containing '0.3750' and a spin button. To the right are 'OK' and 'Cancel' buttons. Below these is a checked checkbox labeled 'Constant band height'. Underneath is a section titled 'Run expression' containing two rows: 'On entry:' and 'On exit:'. Each row has a text box and a button with three dots.

Detail

Height: 0.3750 OK

☒ Constant band height Cancel

Run expression

On entry: ...

On exit: ...

, , ,

가

,

가

가

,



가

- 1.
- 2.
- 3.

가

Del

Ctrl+C ,
가

가

<Shift>

가

(, , ,)

가

가

4

거래처

(Format)

(A)

가

, 가 .



Expression

OK

Report Expression

Expression: 날짜 ...

Format: ...

Field position

☐ Float

☐ Fix relative to top of band

☒ Fix relative to bottom of band

☐ Stretch with overflow

Comment

OK

Cancel

Calculations...

Print When...

Stretch

가

Stretch With

overflow

< >
가

< > ,

...

Expression Alltrim()+" "+

. Alltrim

Report	Expression	Calculate
Calculate	가	

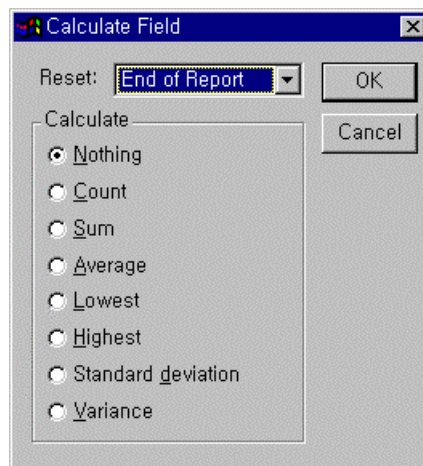

Nothing :

Count :

Sum :

)
Average :
Lowest :
Highest :
Std Deviation and Variance :

가
Report Expression Calculate Sum Calculate

Calculate Nothing
Calculate

Calculate 가
Rest End of Report

End of Column, End of Page ,

End of Page



Format



OLE

가
General Field OLE, ICO,BMP

Clip Picture :
가

Retain Shape :

Fill the Frame :

Ctrl 가

Shift

Group Format 가

Ungroup

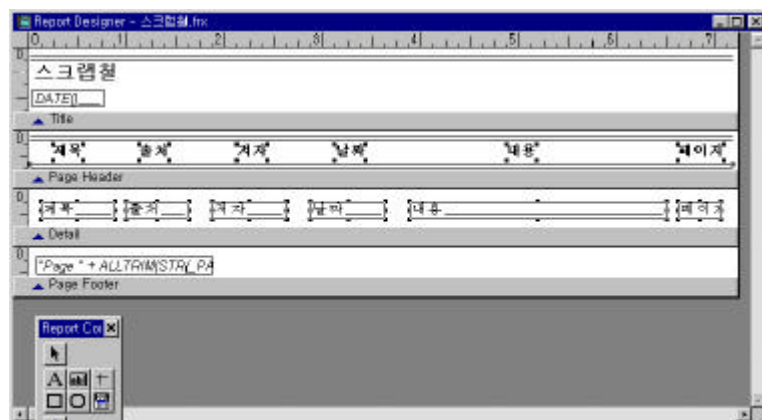

Report Designer - 스크린샷 100 - Page 1

스크린샷
99/09/25

제목	출처	작가	날짜	내용	페이지
유학정보	역진	김권수	97/01/05	국내 3대 통신망에 올라 있는 유학 관련 정보를 한데 모았다.	80
인터넷입	학수익	홍건동	96/09/06	요즘 텔레비전과 신문에 가장 많이 나오는 좌측 화면용어가 '인터넷'이라는 조사결과가 있어 주목을 끈다. 가장 많이 나온다는 것을 다른 말로 하면 국민적 관심이 높다는 것인데, 이에 부응해 교육방송과 케이블 텔레비전에서는 인터넷 강자를 새로 만들었다. 상업성에 민감하다는 케이블 텔레비전	230

Print Preview

100%

(Reprot) 가
(Report) Quick Report

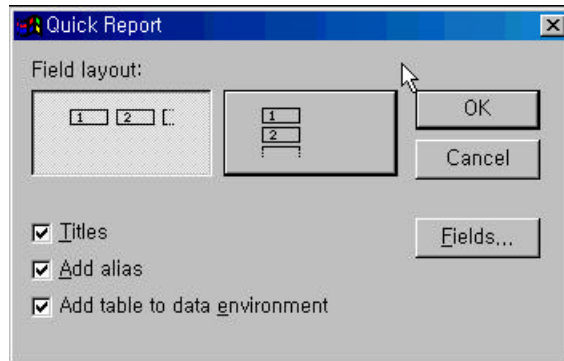

가 OK

Fields

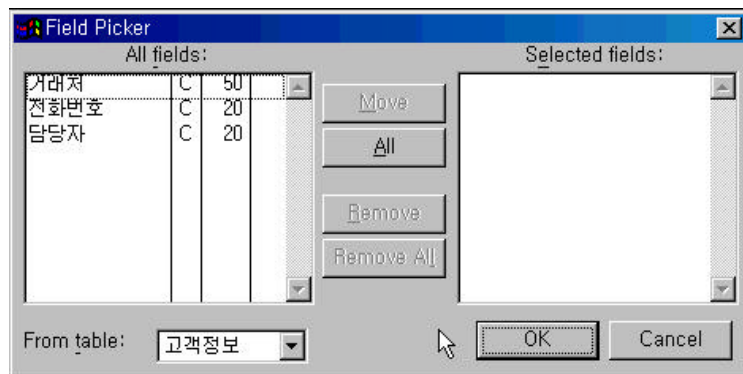

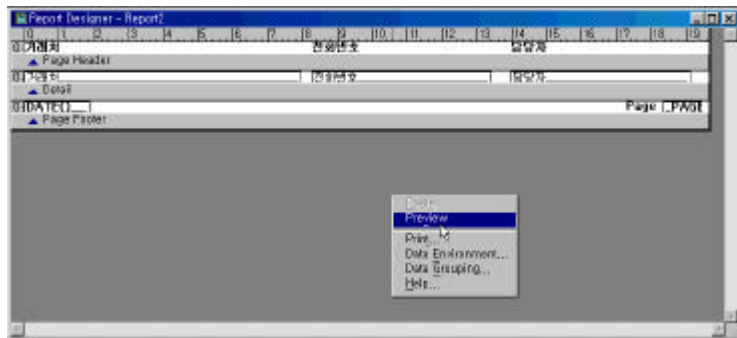

(Preview)

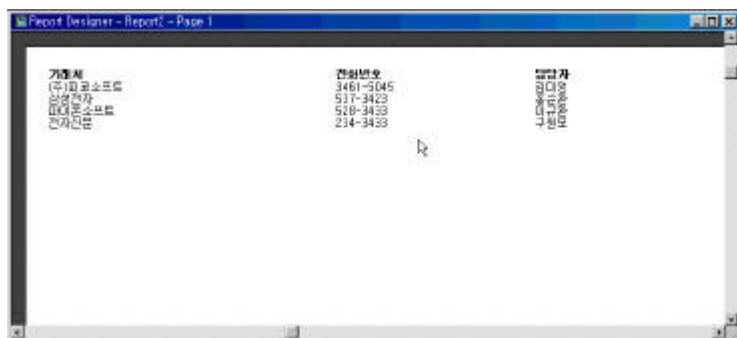

전화번호부						
이름	회사	대표전화	직통전화	지역전화	호출번호	휴대전화
박혁준	Acclaim IT Services Ltd		200-9101			
김 선우	위미특리플물류부스	053-0990	053-0990	0040-61-3770		
김 종현	화교글로벌세즈	070-0540	070-0437		010-304-3040	010-304-3040
김 호준	JB 7팀	070-1747	070-1747			
김 호준	145주공체육	069-2500	069-2500			
김도환	145물업스오피스	070-0800				
김희수	대우건설자문업무국회사	010-50-7166	060-1001			
고 경영	대우건설자문업무국회사	010-4114	060-4805			
고 유준	세일통신	069-4007				
고 종석	주식회사G&J	062-0007	061-9000			
최 별기	오케네시스팀	0431-270-1701	0431-270-1701			
최 승현	대신전자	002-0030	002-7462	0040-30-0441		
최 장세	범유택증권	310-0001	711-0070.5	003-1430	010-300-7400	
최창호	정인광정원7업성	030-3811-4				
유 기현	화합전자	009-0002	009-0002	0030-04-0041		
유 보영	광명파워전자	241-9001 - 3	263-0772			

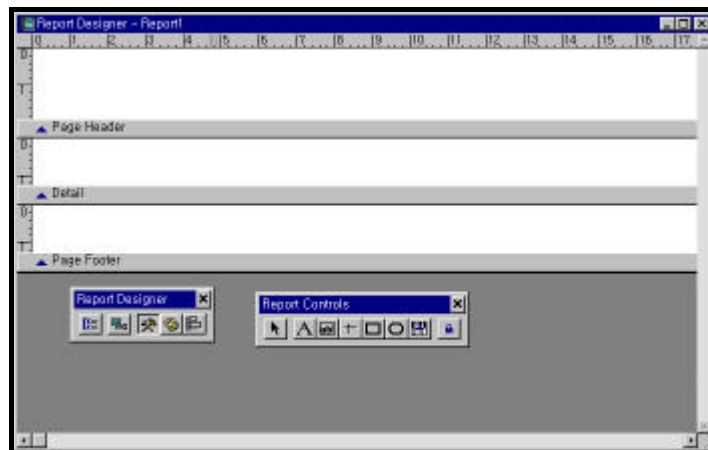

가 가 ,
가 .

2. (Page Header)

Footer

(A) () 가 가

전화번호부

Forma-Font

.(20)

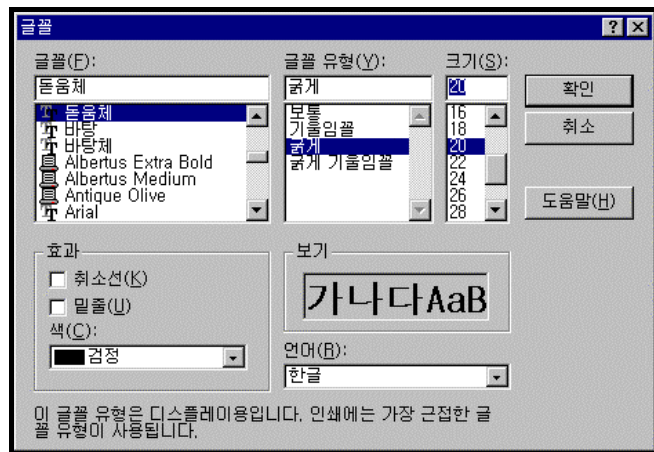

가

Page Header

[]-[]

.(10

)



(Detail)

가 . (Detail
.)

Name, Company, Tel2,
Tel3

가 .(가)

가
(Detail) (ab)
가

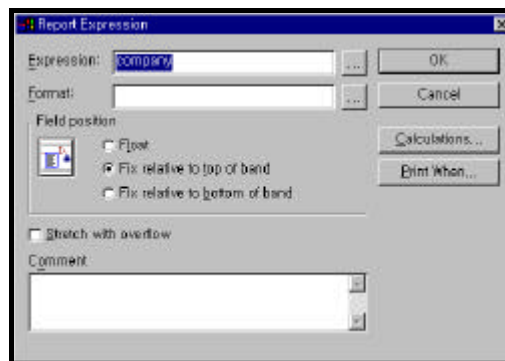

Expression 가 Ok
Company, Tel2, Tel3 가

[illegible]

박 전서	영광비공중	30-41-051
박찬권	영광영광영주출민	020-43-111
구 기환	회동대동	040-0650
주 보봉	영광비대거거	241-3621
주 영보	영주신동사	0308-194
유기환	영주신동사	008-0092
유보봉	영주신대거거	041-3511

Print
10%, 25%

10%, 25%

(Page Footer)

Expression _PAGENO

가 (ab)
DATE()

7.

.FRX

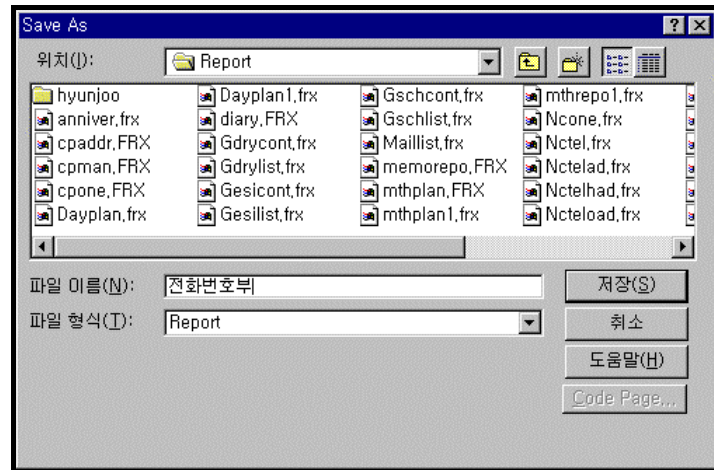

, 가

가

2000

/

가

가

3가 가

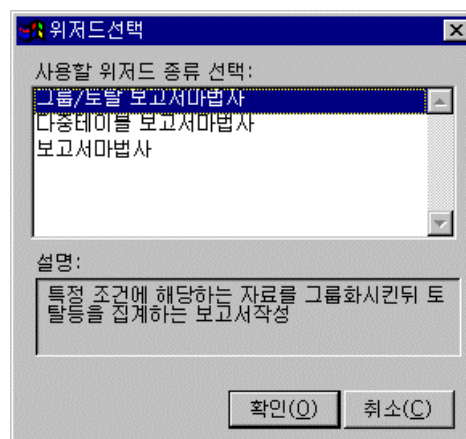

(1) / :

(2) :

(3) :

1 -

/

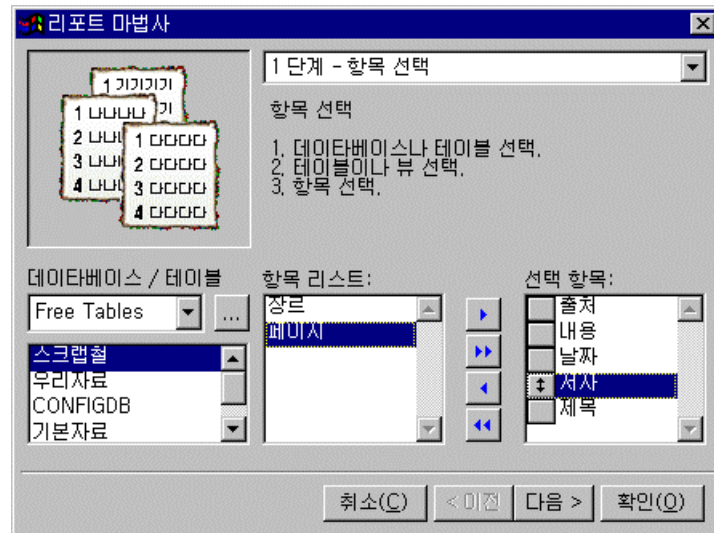

2 -

가



• :
• :
• :

가

3 -

가

1

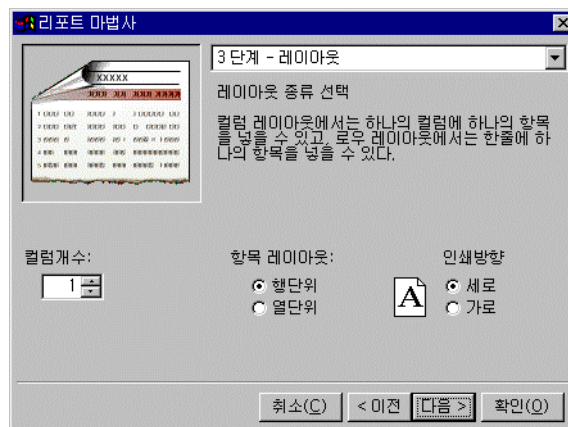

4 -

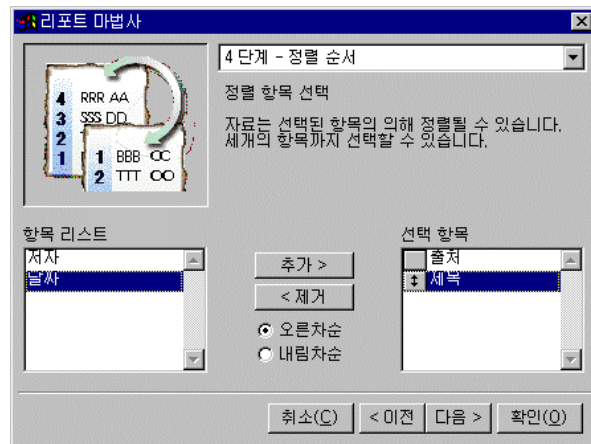

5 -

가 가

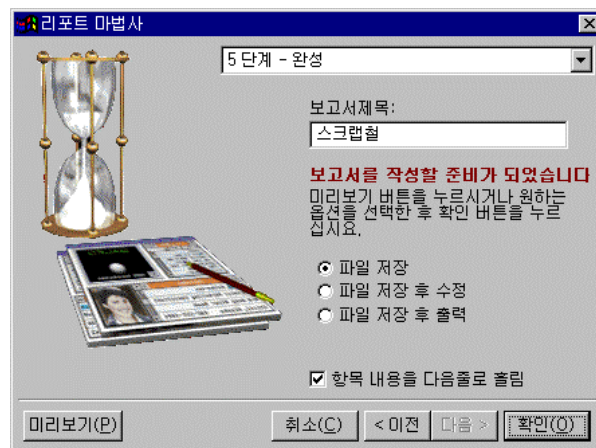

1 -

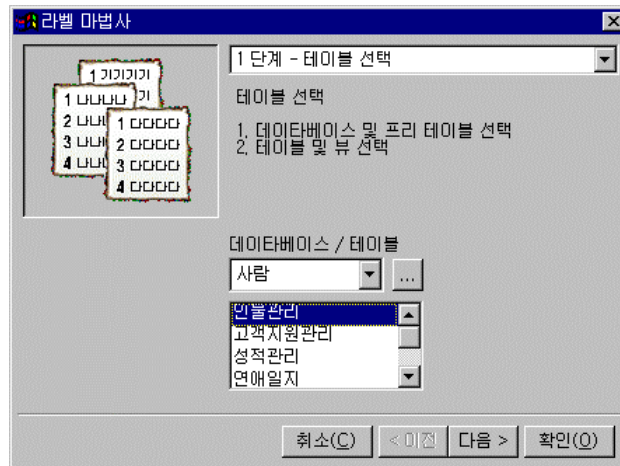

2 -

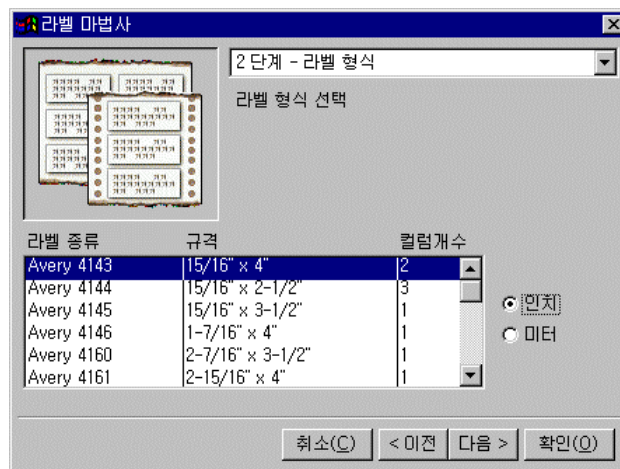

3 -

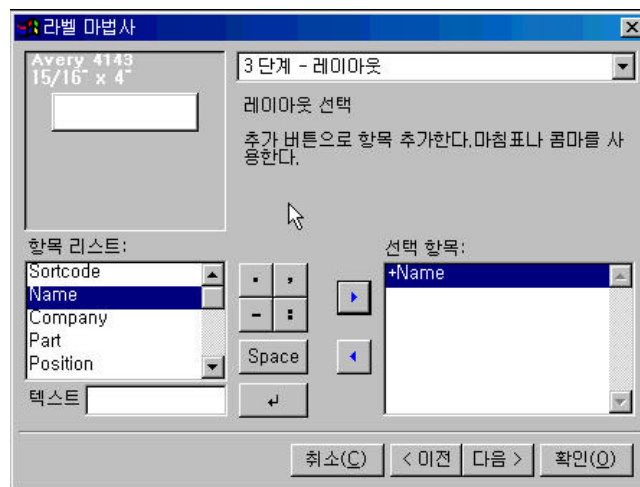

가

2 411-3 3

135-260

1

가.

‘Name’

Space

텍스트 귀하



(Addr)

4 -

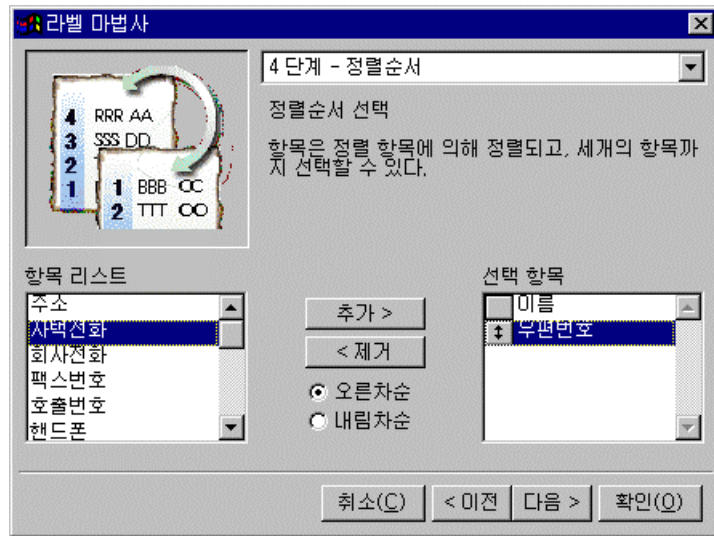

5

3가

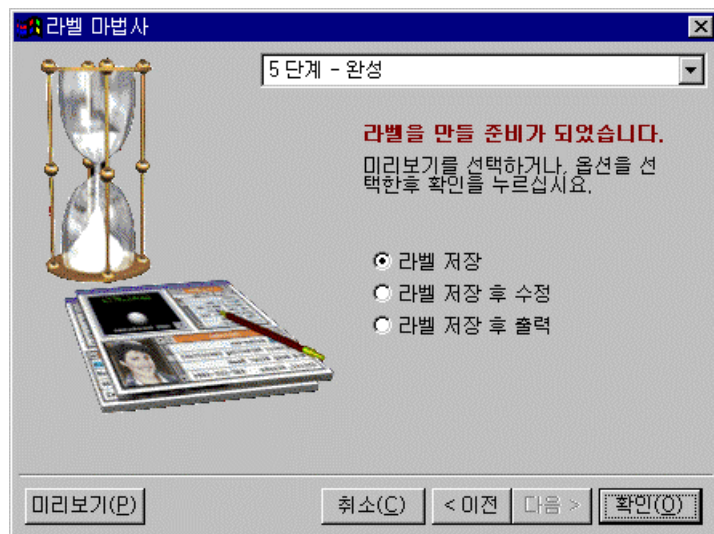



5

Preview



2000

2000

2000

가

(<http://www.picosoft.co.kr>)

(<http://www.picosoft.co.kr>)

1) 12/14

)

=

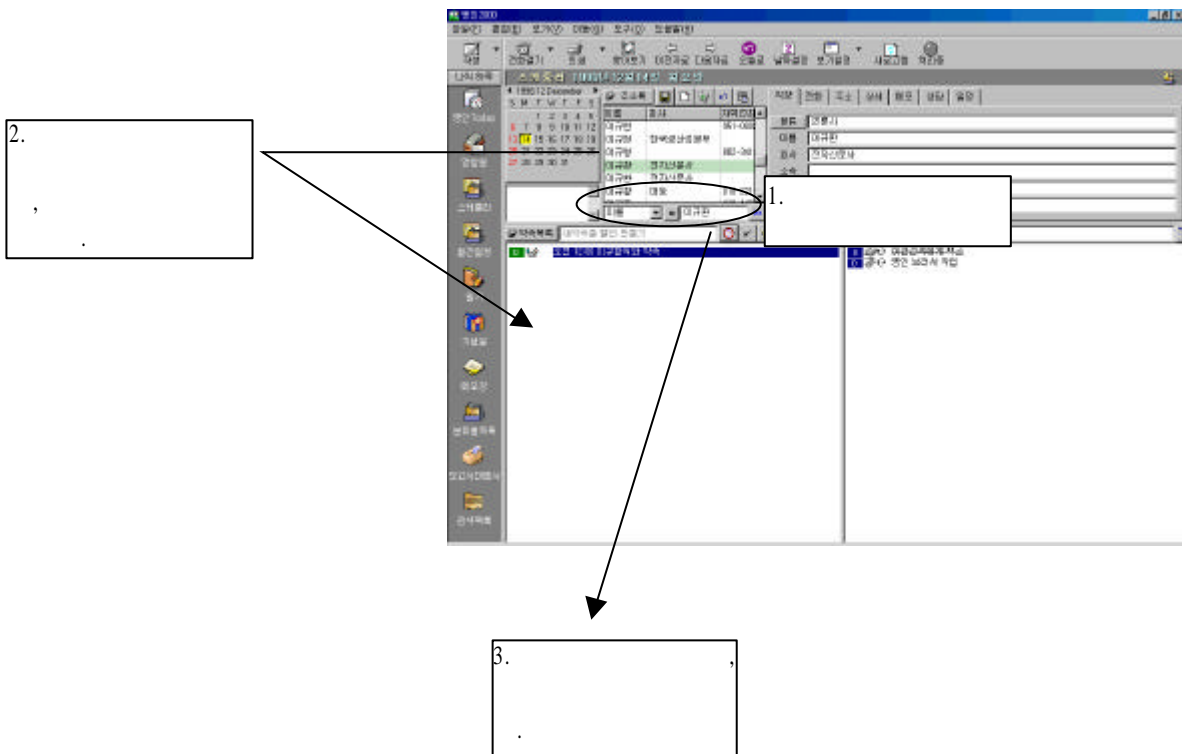

3)

)

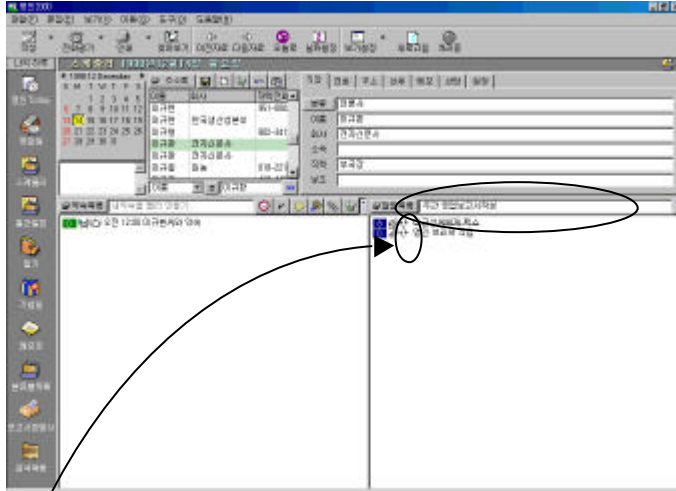

4)

Today

가

)

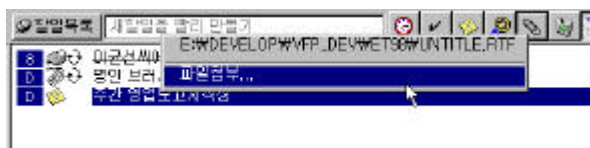

5) 1998 12 1999 12 25
) < > '1998/12/25'

25

1999/12/25

6)

)

)< >
=
=
= 09:00 ~10:00
= 1998/12/01 - 1999/01/31, = ‘



1)

?

) 가

= , = , = , =529-4045,
=529-4046, = ' 5 ' , = (가), =
'1970/02/03' ()

(,)

, , ' , ' , ' , ' , ,

2

[ALT+V]



, , , , , , , ,

2)

)< >



3) 가

가

회사정보변경

회사정보가 다음과 같이 변경되었습니다. 관련있는 정보도 변경시킬까요?

변경내용	변경전	변경후
<input type="checkbox"/> 회사명	삼성전자	삼성전자
<input type="checkbox"/> 대표전화		
<input checked="" type="checkbox"/> 대표주소	경기도 수원시 수원우체국 사서함107호	경기도 수원시 수원우체국 사서함106호

변경대상목록.. 85명

<input checked="" type="checkbox"/> 김 태진	삼성전자	
<input checked="" type="checkbox"/> 김 경호	삼성전자	0331-280-7773
<input checked="" type="checkbox"/> 유 성목	삼성전자	
<input checked="" type="checkbox"/> 이 상모	삼성전자	745-0084#9574
<input checked="" type="checkbox"/> 이재영	삼성전자	
<input checked="" type="checkbox"/> 전진석	삼성전자	259-2735
<input checked="" type="checkbox"/> 정수령	삼성전자	
<input checked="" type="checkbox"/> 이창을	삼성전자	
<input checked="" type="checkbox"/> 구자일	삼성전자	
<input checked="" type="checkbox"/> 김수열	삼성전자	259-2451
<input checked="" type="checkbox"/> 김 태진	삼성전자	

기업정보철변경

☒ 기업정보철에 있는 기본 회사정보도 변경

확인(O) 취소(C)

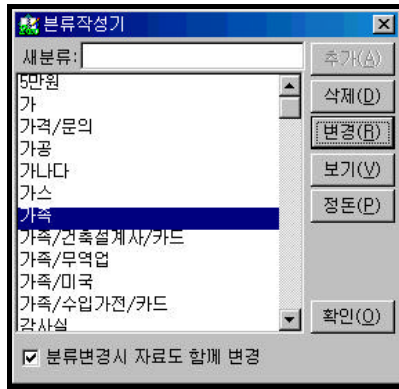

가

5)

(-)

6)

)

<ALT+Z>

가

1) ‘ ’ ‘ ’
.
)
(S) ‘ ’
가

go

이름

\$

민재

▶▶

2) 가
)

go

전화번호

\$

3461-5049

▶▶

3)
)

4) 1960

)

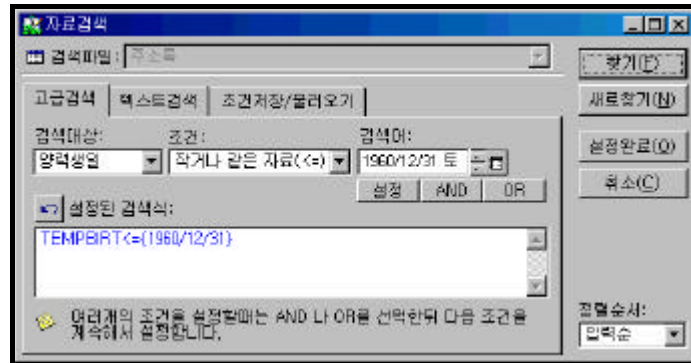

5)

)

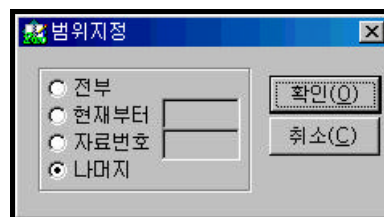

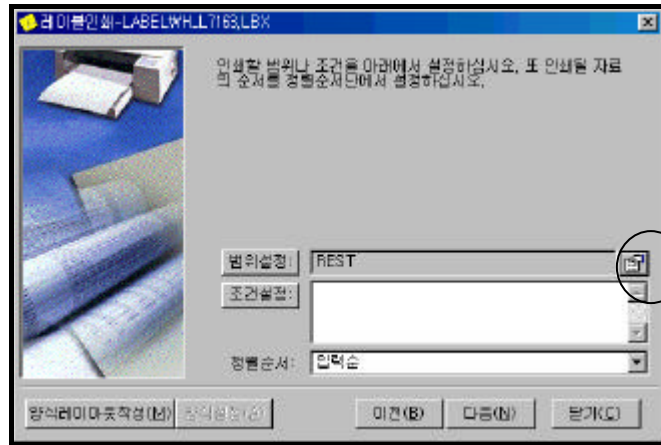

1) 95 2000 .
가?

) 95 , ,
2000 .

2) 가 . ,

) ,
, ‘ 가’ .
, 가

3) PC

) , ‘ ,
가 PC
가 .

가

1) 2000 .

) 2000

2) (, , ,)

) 2000 ‘ , ..

3) .

) , , .

4) 가 가 .
가?

) .

5) 가 .
?

) ,

,

<CTRL+T> .

6) ,

가 .
?

) ‘

, ,

7) 6

.

)

,

가

.

8)

.

가?

.

)

가

가

.

가

.

9)

가

가

.

가?

)

,

가

.

(

),

(

),

(

),

가

.

2000

.