

Developer One[®] **CodeWallet[®] Pro**

Der perfekte Begleiter für die sichere und praktische Verwaltung
all Ihrer wichtigen Informationen an einem Ort!

v3.0 Benutzerhandbuch

(für die **Pocket PC** Edition & **Desktop** Edition)

 **DeveloperOne**
Einzigartige Software für Pocket PCs und mehr.

Developer One, Inc.
P.O. Box 111 • Greendale WI 53129-0111 • USA
US Tel: 414.423.7276 • Fax: 414.423.7065

<http://www.developerone.com> • pocketpc@developerone.com

Developer One and CodeWallet sind geschützte von Developer One, Inc.



Deutsche Übersetzung mit freundlicher Unterstützung von handit.de (www.handit.de)

CodeWallet Pro. Der alles umfassende Informationsmanager

Developer One CodeWallet Pro hilft Ihnen all Ihre wichtigen Informationen zu verwalten, einfach und sicher an einem Ort! Speichern Sie alles in elektronischen CodeWallet Pro Wallets („Brieftaschen“)! Passwortschutz und Datenverschlüsselung bewahren Ihre Informationen sicher vor unberechtigtem Zugriff!

Speichern Sie Passwörter, Kreditkartendaten, Reiseinformationen, Versicherungspolizen, Online-Shop-Konten und so vieles mehr! Jetzt haben Sie endlich alle wichtigen Daten an einem Ort!

CodeWallet Pro ist erhältlich für Ihren Pocket PC und für den Windows 9x/NT/ME/2000 PC. Jetzt haben Sie Ihre wichtigen Informationen immer griffbereit, egal wo Sie sich aufhalten!

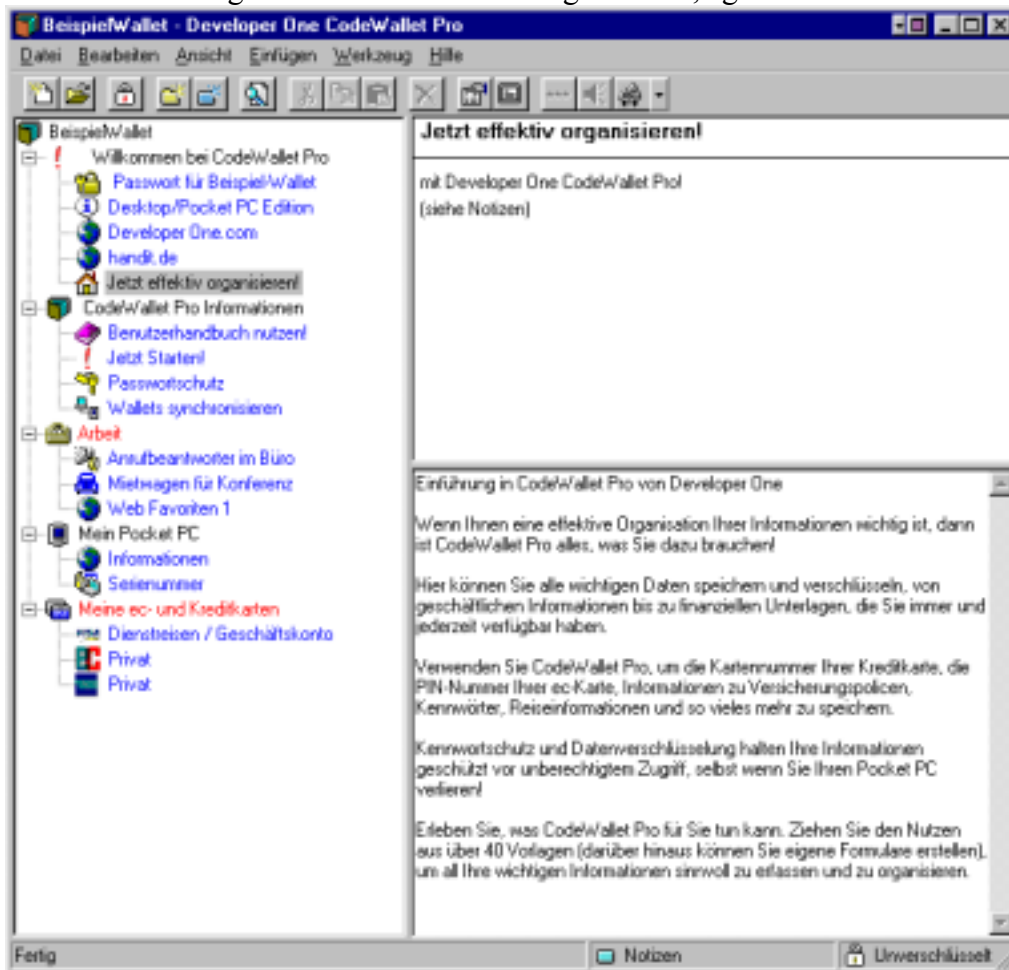

CodeWallet Pro Desktop Edition

Dieses Benutzerhandbuch erklärt Ihnen die Nutzung der Pocket PC Version ebenso wie die Anwendung der Desktop Version. Wir werden Sie darauf hinweisen, wenn spezifische Abweichungen zu berücksichtigen sind.

Kompatibilität

Pocket PC Edition: Windows Powered Pocket PC mit Windows CE v3.0 oder höher
Desktop Edition: Windows 9x/ME/NT/2000 PC

Anmerkungen zur Testversion

Wenn Sie die Testversion von CodeWallet Pro installiert haben, dankt Developer One Ihnen, dass Sie sich die Zeit nehmen, diese Software zu testen! Die Testversion gewährt Ihnen 30 Tage eine uneingeschränkte Nutzung der Software. Wenn die Testversion abgelaufen ist, laden wir Sie herzlich auf unsere Website <http://www.developerone.com> ein. Hier oder bei [handit.de](http://www.handit.de) (<http://www.handit.de>) können Sie die Vollversion von CodeWallet Pro erwerben. Die Vollversion kann direkt über die Testversion installiert werden.



Pocket PC Edition



Beispiel für eine Informationskarte

Starten Sie jetzt!

Dieses Handbuch wird einen Pocket PC  anzeigen, um spezielle Erläuterungen für die Version Pocket PC hervorzuheben, und ein Desktopsymbol , um spezielle Hinweise für die Desktop PC Edition deutlich zu machen.

Wenn Sie Codewallet Pro das erste Mal öffnen, wird die Anwendung zusammen mit einem Beispiel-Wallet starten. Dieses Beispiel-Wallet wird Ihnen einen guten Überblick über die Funktionsweise der Software CodeWallet Pro verschaffen.

WICHTIG: Das Passwort für das enthaltene Beispiel-Wallet ist **123**. Sie werden dieses Passwort brauchen, um das Wallet zu entschlüsseln, und um Zugriff auf die Daten in den gesicherten Kategorien zu erhalten.



Viele Befehle auf dem Pocket PC können mit “Klicken-und-Halten“ umgesetzt werden.



Bei der Desktop Version erreichen Sie über den Rechtsklick Zugang zu den meisten Befehlen.

Ein neues Wallet erstellen



Wenn gerade ein Wallet geöffnet ist, dann klicken Sie auf **OK**, um das Wallet zu schließen. Wählen Sie dann **NEU**.



Wählen Sie aus dem Datei-Menü **NEU**.

Geben Sie für Ihr Wallet einen Namen ein. Sobald Sie den neuen Namen eingegeben haben, werden Sie aufgefordert ein neues Passwort für dieses Wallet zu benennen. Wählen Sie ein Passwort, und geben Sie es zur Bestätigung erneut ein. Merken Sie sich Ihr Passwort! Sie werden es brauchen, um Zugriff auf die passwortgeschützten Kategorien zu erhalten, die Sie verschlüsselt haben.

Eine neue Kategorie hinzufügen



Um eine neue Kategorie innerhalb Ihres Wallets zu erstellen, markieren Sie das Walletsymbol (oben links) oder jede andere Kategorie. Klicken Sie dann **NEU**.



Öffnen Sie das Menü **EINFÜGEN**, wählen Sie dann **NEUE KATEGORIE**.

Geben Sie nun in das vorgesehene Feld den Kategorienamen ein, oder wählen Sie einen Kategorienamen unter **Kategorienamen vorschlagen...** aus. Sie können auch das Symbol und ein Standardformular wählen, welches Sie bevorzugt in der Kategorie verwenden möchten. Achtung: Nur eine Ebene Kategorien wird unterstützt.

WICHTIG: Wenn Sie Informationen in dieser Kategorie mit einem Passwort schützen möchten, aktivieren Sie das Kontrollkästchen durch Anhaken, um den Passwortschutz zu aktivieren. Hierfür müssen Sie das zuvor für das Wallet eingerichtete Passwort eingeben, sobald Sie dazu aufgefordert werden.

Hinzufügen einer Informationskarte



“Drücken/halten“ Sie auf die betreffende Kategorie, in der Sie eine Informationskarte erstellen wollen. Wählen Sie **NEUE KARTE** aus dem Pop-up-Menü.



Markieren Sie die Kategorie, in der die neue Karte erstellt werden soll. Wählen Sie **NEUE KARTE** aus Menü **EINFÜGEN**.

Wählen Sie den Kartentyp, mit dem Sie die neue Karte erstellen möchten aus der Liste. Wenn Sie eine benutzerdefinierte Karte angelegt haben, dann erscheint diese ebenfalls in der Auswahl und ist gekennzeichnet durch das Symbol, das in diesem Fenster angezeigt wird.

Sobald Sie einen Kartentyp gewählt haben, wird diese Karte Ihrem Wallet zugefügt und die Eingabemaske für die Daten für die neue Karte wird geöffnet. Während der Eingabe der Daten befinden Sie sich im **Details/Eingabe-Modus**. Der **Zusammenfassung/Ansicht-Modus** stellt die Ansicht dar, wenn sie auf die erfasste Informationen von CodeWallet Pro zugreifen. Füllen Sie die Felder aus, die für Sie relevant sind, vernachlässigen Sie nicht benötigte Felder.



Details/Eingabe-Modus

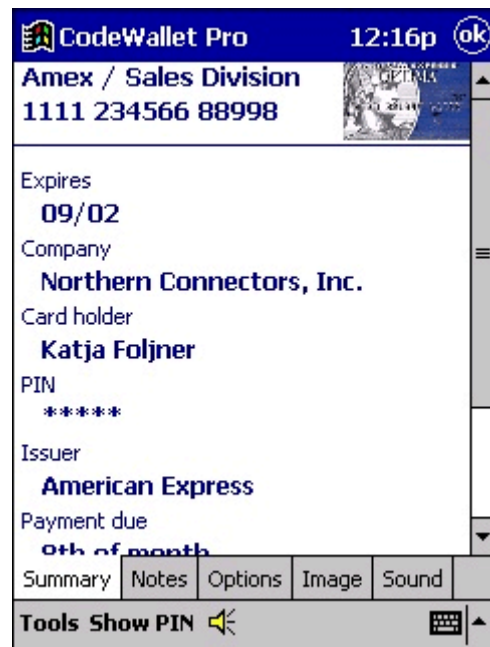

Zusammenfassung/Ansicht-Modus



Nutzen Sie die Laschen im unteren Bildschirmbereich, um Notizen hinzuzufügen, Farben zu ändern, Hintergrundbilder auszuwählen oder mit Sound zu ergänzen.



Wählen Sie **EIGENSCHAFTEN** aus dem Menü **ANSICHT**, um Bildschirm- und andere Optionen zu verändern. Klicken Sie Ctrl-Enter um zwischen **Details** und **Zusammenfassung** zu wechseln.

Optionen für die Kartenansicht

Neben der Möglichkeit Farben zu verändern, Hintergrundbilder zuzufügen oder einer Karte Sound zuzuweisen, können Sie zwischen vier verschiedenen Einstellungen der Kartenansicht wählen. Diese Einstellungen erlauben Ihnen, Feldnamen anzuzeigen oder zu verbergen, bzw., entscheiden Sie, wo die Feldnamen angezeigt werden.

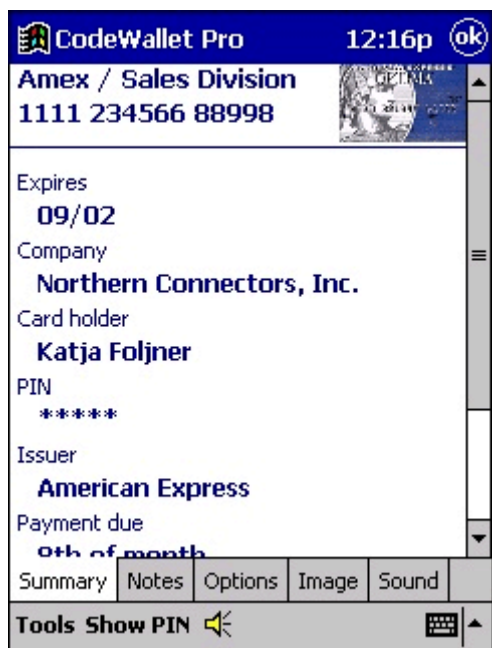

2 Zeilen/Eintrag



Feldnamen zeigen (normal: rechts)



Feldnamen links



Feldnamen nicht zeigen

Karten verändern

Um Ihre Informationskarten zu verändern, klicken Sie einfach auf die Karte, die Sie gerade sehen. Der **Details/Eingabe**-Modus erscheint, und Sie können Daten erfassen oder ändern. In der Desktop Edition klicken Sie Ctrl-Enter, um zwischen **Details** und **Zusammenfassung** zu wechseln.

Verwenden von Web und E-Mail Hyperlinks

Viele Formulare enthalten Felder, in denen Internetadressen (URL, wie z.B. www.handit.de oder www.developerone.com) oder E-Mail-Adressen (z.B. hilfe@handit.de oder support@developerone.com) erfasst werden können. Wenn Sie sich Karten anschauen, die diese Felder beinhalten, sehen Sie, dass die URL und E-Mail-Adresse unterstrichen ist. Klicken Sie einfach auf den unterstrichenen Text, um direkt eine E-Mail zu erstellen, oder um Ihren Internetbrowser zu starten.

Sichern Sie Ihre Informationen

Um sicherzustellen, dass nur Sie Zugriff auf Ihre vertraulichen Informationen haben, aktivieren Sie den Passwortschutz in jeder Kategorie, in der sich sensible Daten befinden. Passwortgeschützte Kategorien werden dadurch gekennzeichnet, dass der Kategorienname in der Datenbaum-Ansicht in roter Schrift angezeigt wird. Mit der Aktivierung des Passworts werden die Karten dieser Kategorie als verschlüsselte Dateien in der Wallet-Datei gespeichert. Zugriff erhalten Sie nur nach Eingabe des richtigen Passworts. Um die Einstellungen der Kategorien zu ändern, „Rechtsklicken“ (Desktop PC), Drücken/halten (Pocket PC) Sie auf die **Eigenschaften**.

Zusätzliche Sicherheitseinstellungen sind verfügbar über **OPTIONEN** unter **EXTRAS**.

Der Status Ihres Wallet wird Ihnen ständig auf dem Display angezeigt. Wenn es unverschlüsselt ist, dann haben Sie Zugriff auf alle Informationen in diesem Wallet. Wenn es verschlüsselt ist, dann haben Sie nur Zugriff auf die Daten in den nicht-passwortgeschützten Kategorien. Sie werden aufgefordert Ihr Passwort einzugeben, in dem Moment, wo Sie auf passwortgeschützte Informationen zugreifen wollen.

Sie können Ihr Wallet jederzeit ver- und entschlüsseln, indem Sie einfach auf das Symbol mit dem Schloss klicken. Wenn Sie Ihr Wallet verschlüsseln, werden sofort alle offenen Karten geschlossen.

Backup Ihrer Daten



Falls ein Wallet geöffnet ist, schließen Sie es durch den Befehl **OK**. Auf der Auswahlseite der Wallets, drücken/halten Sie das Wallet, das Sie als Backup kopieren wollen. Klicken sie auf den Befehl **Kopie erstellen...**



Wählen Sie **BACKUP** aus dem **DATEI**-Menü, um eine Kopie (Backup) zu erstellen. Es wird das aktuell geöffnete Wallet kopiert.

Eine weitere Möglichkeit ein Backup zu erstellen, ist, den Inhalt des Wallets in eine Text-Datei zu exportieren. Jedoch ist dies keine sichere Methode, denn alle Informationen sind jetzt als Text-Datei sichtbar und nicht passwortgeschützt. Dennoch kann es nützlich sein, wenn Sie eine Kopie der Daten in Papierform verwahren möchten.

Informationen, wie Sie die Wallet-Dateien zwischen Ihrem Pocket PC und der Desktop Edition von CodeWallet Pro synchronisieren folgt später in diesem Benutzhandbuch.

Ihr Wallet durchsuchen

CodeWallet Pro macht es Ihnen leicht, jede Information in Ihrem Wallet zu finden.

Nutzen Sie die **Suchen/Finden**-Funktion unter **EXTRAS**.

Klicken Sie auf Suchen/Finden, geben Sie das zu suchende Wort ein. Und klicken Sie auf **GO**, um Ihr Wallet zu durchsuchen. Es wird Ihnen eine Liste mit Karten angezeigt, in denen der gesuchte Begriff enthalten ist. Klicken Sie nun auf eine der gefundenen Karten. Um nacheinander alle gefundenen Karten betrachten zu können, nutzen Sie **Suche Nächste/Finde Nächstes** im Menü **EXTRAS**.

Benutzdefinierte Karten erstellen mit CodeWallet Pro

Während Codewallet Pro Ihnen eine große Auswahl an Informationskarten bietet, können Sie auch eigene noch weitere eigene benutzerdefinierte Karten mit CodeWallet Pro erstellen.

CodeWallet Pro verwendet das Dateiformat *.ccd (Custom Card Form – Benutzerdefinierte Karten). Hiermit erstellen Sie eigene Formulare. Dies ist eine Textdatei, die bereits alle Vorgaben leistet. Sie erstellen eigene Formulare mit Leichtigkeit.

Um eine benutzerdefinierte Kartendatei mit einem oder mehreren Wallets zu verbinden, müssen Sie zunächst bestätigen, dass benutzerdefinierte Karten auch in dem Wallet verwandt werden dürfen. Das erreichen Sie, indem Sie **EXTRAS/OPTIONEN** klicken. Wenn Sie jetzt **OPTIONEN** öffnen, finden Sie eine Lasche **Benutzdefinierte Karten**. Hier Aktivieren Sie das Kontrollkästchen, was bewirkt, dass Sie in dem aktuellen Wallet

benutzerdefinierte Karten verwenden. Wählen Sie dann auch die Datei, die mit dem aktuellen Wallet verknüpft werden soll.

In CodeWallet Pro ist ein Beispiel für eine Benutzerdefinierte Karten-Datei enthalten. Die Desktop Edition bietet einen Befehl, mit dem Sie unter **Werkzeug** neue benutzerdefinierte Formulare erstellen können.

Benutzerdefinierte Karten-Dateien müssen sich in dem gleichen Ordner befinden, wo sich auch die Anwendung von CodeWallet Pro befindet.

Verwenden einer benutzerdefinierten Kartendatei, um zu sehen wie sie funktioniert:

1. Öffnen Sie ein Wallet in CodeWallet Pro
2. Gehen Sie zu **EXTRAS / OPTIONEN**
3. Gehen Sie zu Benutzerdefinierte Karte
4. Aktivieren Sie das Kontrollkästchen und wählen Sie eine *ccd-Datei
5. Schließen Sie das Fenster **OPTIONEN**
6. Erstellen Sie eine neue Informationskarte in Ihrem Wallet
7. In der Liste "Neuen Kartentyp wählen" sehen Sie nun drei neue Kartentypen. Diese benutzerdefinierten Karten erkennen Sie an dem Symbol, das Sie auch unter der Auswahl sehen.
8. Wählen Sie eine der benutzerdefinierten Karten als neue Karte.
9. Sie haben soeben eine neue Karte auf Basis der benutzerdefinierten Kartendatei erstellt!

Und so sieht ein benutzerdefinierter Kartentyp aus

```
<DeveloperOneCodeWalletCustomForms.1>    ; file header

; *****
; Formular zur Erfassung von Flugdaten für
; *****

<MyForm>                                ; Zeigt den Start eines neuen Layouts an
Vielflieger                             ; Neuer Kartentyp
1000                                    ; Nr. der Karte (einzigartig, ab 1000)
2                                       ; Anzahl Felder über der horizontalen Linie
1 CWF_UPPERALL Airline                  ; Feldnr., Typ, Feldname
2 CWF_DEFAULT Mitgliedsnr.             ; Feldnr., Typ, Feldname
3 CWF_PIN PIN                           ; ...
4 CWF_DEFAULT Telefon                  ; ...
5 CWF_URL Website                       ; ...
6 CWF_EMAIL E-Mail                     ; ...
7 CWF_DEFAULT Flugmeilen                ; ...
7 CWF_DEFAULT läuft ab                  ; ...
<EndForm>                               ; Ende des Layouts
```

```
; *****  
; Formular für eigene Sportdaten  
; *****
```

```
<MyForm>  
Sportübungen  
1001  
3  
1 CWF_DEFAULT Datum  
2 CWF_DEFAULT Gewicht  
3 CWF_DEFAULT Trainingsdauer  
4 CWF_DEFAULT Ellipsentrainer  
5 CWF_DEFAULT Stepper  
6 CWF_DEFAULT Aerobic  
7 CWF_DEFAULT Schwimmen  
<EndForm>
```

```
; *****  
; Formular für Passwörter auf Webseiten  
; *****
```

```
<MyForm>  
Website Passwörter  
1002  
0  
1 CWF_UPPERFIRST Site  
2 CWF_URL URL  
3 CWF_DEFAULT Benutzer ID  
4 CWF_PIN Passwort  
5 CWF_UPPERFIRST Site  
6 CWF_URL URL  
7 CWF_DEFAULT Benutzer ID  
8 CWF_PIN Passwort  
9 CWF_UPPERFIRST Site  
10 CWF_URL URL  
11 CWF_DEFAULT Benutzer ID  
12 CWF_PIN Passwort  
13 CWF_UPPERFIRST Site  
14 CWF_URL URL  
15 CWF_DEFAULT Benutzer ID  
16 CWF_PIN Passwort  
17 CWF_UPPERFIRST Site  
18 CWF_URL URL  
19 CWF_DEFAULT Benutzer ID  
20 CWF_PIN Passwort  
<EndForm>
```

Mehr über Benutzerdefinierte Karten...

Wenn Sie die Desktop Version von CodeWallet Pro verwenden, gehen Sie zu **WERKZEUG** und wählen Sie den Befehl **Neue benutzerdefinierte Karte**, und erstellen Sie dort eine neue Datei. Dies erstellt eine Beispieldatei für benutzerdefinierte Karten, in dem CodeWallet Pro Anwendungsordner auf Ihrem Desktop PC und öffnet diesen in der Anwendung Notepad.

Zusätzlich zur Beispieldatei finden Sie dort weitere Erläuterungen, wie Sie weitere benutzerdefinierte Karten anlegen können.

Wenn Sie die Pocket PC Edition von CodeWallet Pro nutzen, finden Sie die Beispielsammlung in dem Installationsordner von CodeWallet Pro. Nutzen Sie ActiveSync, um eine Kopie von *.ccd von Ihrem Pocket PC auf Ihrem Desktop PC zu bringen, um diese in der Anwendung von Notepad zu bearbeiten.

WICHTIG: Wenn Sie sowohl die Pocket PC Version als auch die Desktop Edition von CodeWallet Pro nutzen, und Sie verwenden benutzerdefinierte Karten, sollten Sie darauf achten, dass Sie jeweils eine identische Kopie der Benutzerdefinierten Kartendatei auf dem Pocket PC und dem Desktop PC, im jeweiligen Anwendungsordner haben.

Wallet Dateien synchronisieren... (zwischen dem Pocket PC dem Desktop PC Versionen von CodeWallet Pro)

CodeWallet Pro basiert bei der Datensynchronisation auf der Software von Microsoft ActiveSync, die Wallet Dateien zwischen dem Pocket PC und dem Desktop PC synchronisiert.

- 1.) Richten Sie eine Partnerschaft zwischen Ihrem Pocket PC und dem Desktop PC her, falls sie dies noch nicht getan haben. Bitte nutzen Sie die Hilfe von ActiveSync für weitere Informationen.
- 2.) Aktivieren Sie die Datei Synchronisation für Ihren Pocket PC mit ActiveSync
- 3.) Wenn Sie Ihren Pocket PC mit Ihrem Desktop PC / Laptop verbinden und synchronisieren, dann werden Ihre Wallet Dateien zwischen beiden Geräten untereinander abgeglichen. Wallet Dateien mit dem aktuelleren Datum, ersetzen jeweils die gleichen Wallets mit dem älteren Datum.

Achtung: Um zu gewährleisten, dass die Synchronisation der Wallet Dateien einwandfrei abläuft, können die Wallets während der Synchronisation nicht in CodeWallet pro geöffnet bleiben. Schließen/Beenden Sie CodeWallet, bevor Sie mit der Synchronisation starten.

Probieren Sie es aus....

Wenn Sie bereits ein Wallet auf Ihrem Pocket PC eingerichtet haben:

- 1.) Schließen Sie CodeWallet auf Ihrem Pocket PC (Verwenden Sie den Befehl **Beenden** aus dem Menü **Extras**)
- 2.) Verbinden Sie Ihren Pocket PC mit dem Desktop PC und beginnen Sie mit der Synchronisation. ActiveSync wird Ihr(e) Wallet(s) in den passenden Synchronisationsordner auf Ihrem Desktop PC kopieren.
- 3.) Öffnen Sie anschließend über das Menü **Datei** die Desktop Version von CodeWallet Pro mit dem Befehl **Öffnen**. Im unteren Teil erhalten Sie eine Übersicht der Pocket PCs, die in einer Partnerschaft über ActiveSync mit dem Desktop PC verbunden sind (Synchronisierte Ordner (für mobile Windows Powered Geräte)). Wählen Sie Ihr Gerät aus der Liste aus und klicken Sie auf "**Öffne synchronisierenden Dateiordner**". Jetzt können Sie das Wallet auswählen, das Sie bearbeiten möchten.

Wenn Sie bereits ein neues Wallet auf Ihrem Desktop PC erstellt haben:

- Schließen Sie CodeWallet auf Ihrem Desktop PC (verwenden Sie den Befehl **Beenden** aus dem Menü **Datei**)
- Verbinden Sie Ihren Pocket PC mit Ihrem Desktop und führen Sie die Synchronisierung Sie. ActiveSync wird Ihr(e) Wallet(s) aus dem Synchronisations-Ordner auf Ihrem Desktop PC auf Ihren Pocket PC kopieren.
- Öffnen Sie auf Ihrem Pocket PC die Edition von CodeWallet Pro. Sie werden Ihr neues Wallet finden, das Sie auf dem Desktop PC erstellt haben.

Tips

- 1.) Merken Sie sich Ihr Passwort, denn ohne Ihr Passwort haben Sie keinen Zugriff auf die verschlüsselten, passwortgeschützten Kategorien.
- 2.) Erwägen Sie, eine Informationskarte in einer nicht verschlüsselten Kategorie abzulegen, in der Ihr Passwort für andere Dateien enthalten ist. Allerdings sollte der Zusammenhang nur für Sie nachvollziehbar sein.
- 3.) Wenn Sie eine große Anzahl an Informationen in CodeWallet Pro erfassen möchten, empfehlen wir Ihnen, mehrere Wallets anzulegen., z.B. ein Wallet für persönliche Daten, ein Wallet für geschäftliche Informationen u.s.w.
- 4.) Wählen Sie aus einer Auswahl von über 100 sinnvollen Symbolen die geeigneten für Ihre Informationskarten und Kategorien. Die Symbole in CodeWallet Pro helfen Ihnen bei der übersichtlichen Organisation Ihrer Informationen.

- 5.) Nutzen Sie die Suchen-Funktion, um schnell bestimmte Informationen in Ihrem Wallet zu finden.
- 6.) Sichern Sie Ihr Wallet regelmäßig.