

Windows 3.1 İnternet Kurulumu

Windows 3.1 işletim sistemi ile İnternet bağlantınızı, bu dökümandaki adımları izleyerek kolayca yapabilirsiniz.

İhtiyacınız olan donanım:

- En az 4Mb bellekli, Windows 3.1 işletim sisteminin çalıştığı 486 ya da daha üstü bir işlemciye sahip bilgisayar.
- Dahili veya harici bir modem.
- Bağlantılarda kullanacağınız telefon hattı.

İhtiyacınız olan yazılım:

- Microsoft Internet Explorer 2.0

Microsoft Internet Explorer 2.0 programı Prizmanet tarafından tüm abonelere ücretsiz olarak kurulum dökümanlarıyla gönderilmektedir.

Önemli Not:

Size gönderilen disketlerden 1. Disket **YEŞİL**
2. Disket **SARI**
3. Disket **TURUNCU**
renkli etiketlerle işaretlenmiştir.

Prizmanet tarafından size gönderilen disket içerisinde **SETUP.EXE** adlı program bulunur. Bu programı disket veya hardisk üzerinden çalıştırmanız gerekir.

- Abone paketinizin içinden çıkan 1. disketi, disket sürücüsüne yerleştirin.
- **Main Menu** içinden **File Manager** 'a mouse-nuz ile tıklayın ve **a: sürücüsünü** seçiniz.
- Karşınıza çıkan **SETUP.EXE** programına 2 kere tıklayarak kurulumu başlatınız.
- Şekil 1'de gördüğünüz **Internet Explorer Licence Agreement** menüsünü **I Accept** seçeneğiyle işaretleyerek geçiniz.

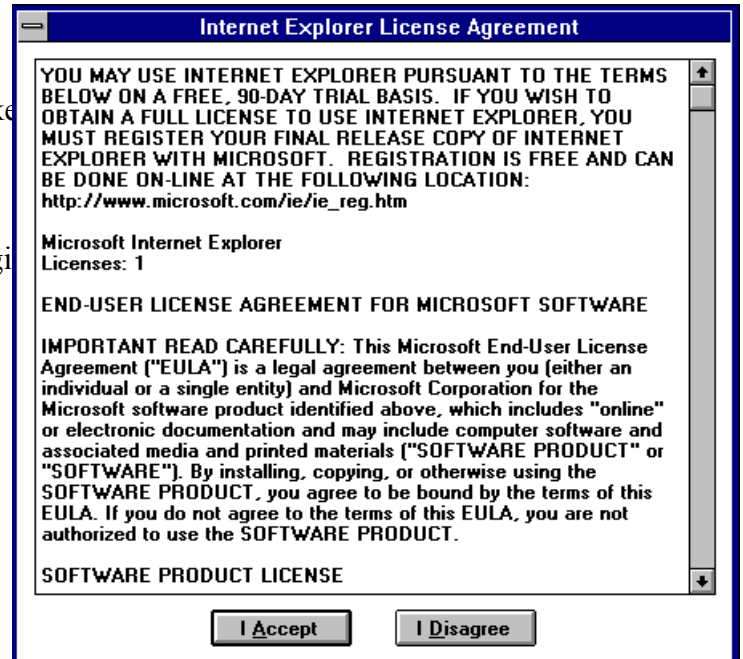

Şekil 1

- Bir sonraki adımda karşınıza **Microsoft Internet Explorer 2.0 Setup** iletisi gelecektir (Şekil 2). Burada **OK** seçeneğini işaretleyerek kurulumu devam ediniz.



Şekil 2

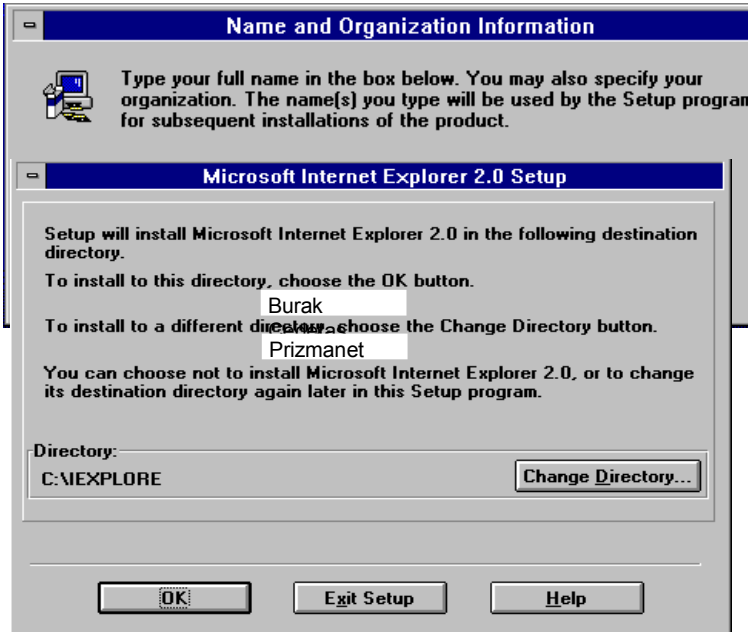

- Şekil 3 'deki menüde **Name:** alanına isim soyad, **Organization:** alanına kuruluşunuzun ismini girerek programı register ettiriniz.
- Şekil 4 'deki menüden dilererseniz **OK** seçeneğini işaretleyerek Internet Explorer programının **C:\IEEXPLORE** dizinine kopya lanmasını sağlarsınız ve ya **Change Directory** seçeneğini işaretleyerek içerisine kopyalanmasını istediğiniz dizini verebilirsiniz.

Şekil 4

- Şekil 5 'de görüldüğü üzere programın kurulumuna **Complete** ya da **Custom** seçeneğini işaretleyerek devam ediniz.



Şekil 5

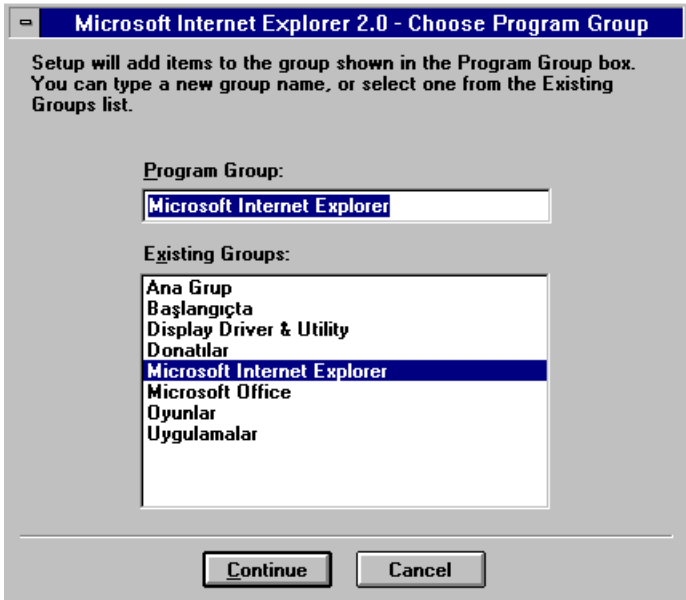

Şekil 6

- Microsoft Internet Explorer 2.0 programının yer alması gereken **Group name** verilmesi istenir. Şekil 6' da görüldüğü gibi **Microsoft Internet Explorer** grup ismini işaretleyiniz. 1. disket yüklendikten sonra, Windows 3.1 sizden sırasıyla 2. ve 3. disketleri yüklemenizi talep edecektir. Bu disketleri gereken sıra ile yükleyiniz.

- Tüm disketleri yükledikten sonra, modeminizi tanıtmanızı sağlayan ekran karşınıza çıkacaktır. Şekil 7 de ki **Install New Modem** menüsünü **Next** seçeneğini işaretleyerek geçiniz. Böylece modeminiz program tarafından tesbit edilecektir. Şayet program modeminizi kendisi tanıyamazsa, bunu Şekil 8 'de ki menü ile sizden tanıtmanızı bekler.

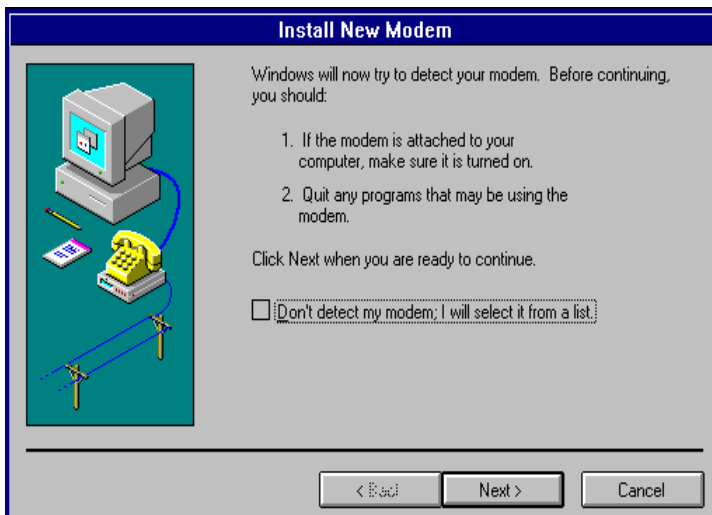

Şekil 7

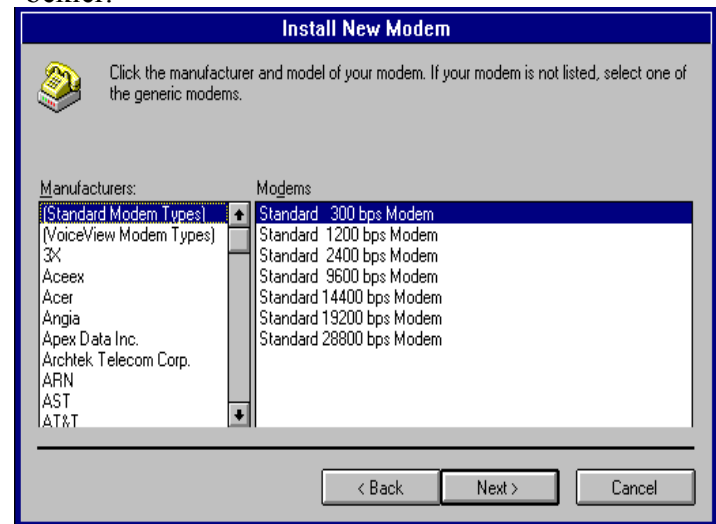

Şekil 8

- Internet Explorer 2.0 programının kurulumunun tamamlandığı Şekil 9 ‘da ki ileti ile bildirilir.



Şekil 9

- Windows 3.1 üzerinde, Şekil 10 ‘da görülen Microsoft Internet Explorer grup ismi açılmış olur.

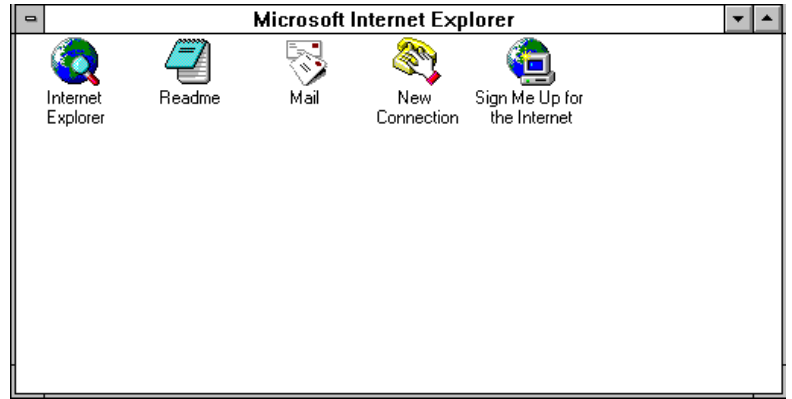

Şekil 10

INTERNET EXPLORER PROGRAMININ AYARLARININ YAPILMASI

Şimdiye kadar olan kısımda Internet Explorer Programının nasıl yükleneceği ve modem ayarlarının nasıl yapılacağı konularına deyindik. Bu bölümde ise internet bağlantısı için gerekli olan ayarların ne şekilde yapılacağı anlatılacaktır.

- **New Connection** ikonuna mouse ‘unuz ile tıklayınız. Şekil 11’deki ekran karşınıza gelecektir. Buradaki New Connection Name kısmına **PRIZMANET** yazınız ve **OK** seçeneğini işaretleyiniz.

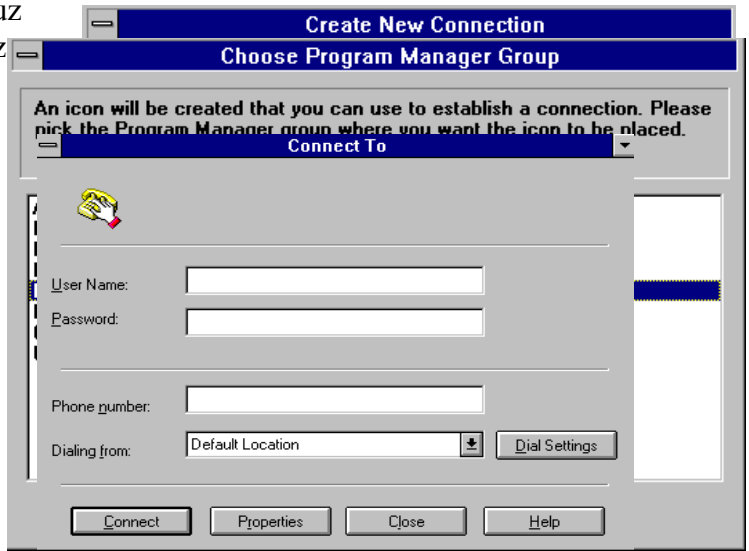

- **Connection Properties** içinden **General** alt menüsünü içine **Telephone Number** kısmına **259 50 50 (FAX)** giriniz. **Bring up terminal window** işaretleyiniz.

dialing seçeneğinin önündeki kutucuğa tıklatınız. (Şekil 14)

- **Modem** alt menüsünden modeminizin ayarlarını kontrol ediniz. İleride modeminizin

tanımlamaları ile ilgili herhangi bir sorun çıkarsa bu kısımdan düzeltebilirsiniz.

- Karşınıza çıkan Şekil 13 'den **Properties** seçeneğine tıklayınız.

- Bir sonraki adımda **Domain Name** alt menüsüne geliniz ve burada yer alan **Domain Name:** kısmına **vol.com.tr**, **Primary DNS:** kısmına ise **194.54.44.1** değerlerini girerek **OK** seçeneğini işaretleyiniz. Böylece Prizmanet 'e bağlantı için gerekli ayarları tamamlamış durumdasınız. (Şekil 16)

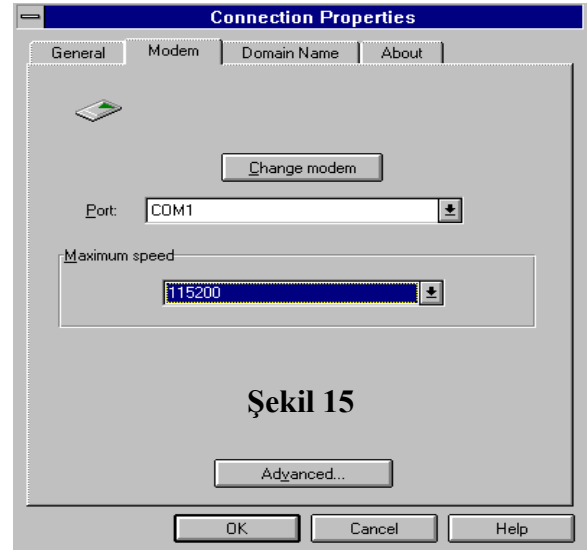

Şekil 15

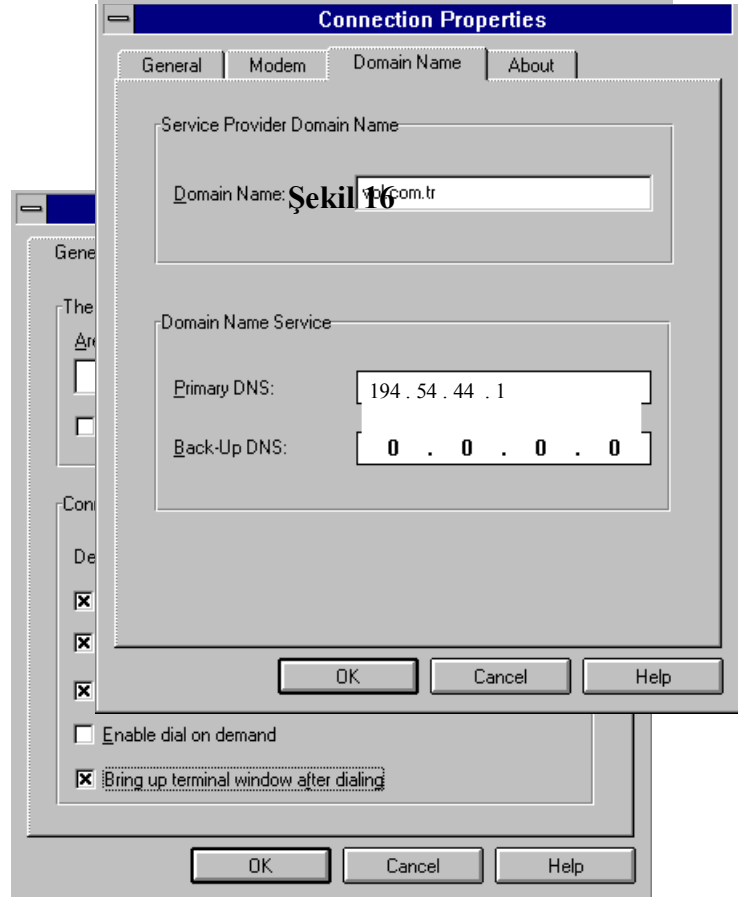

E-MAIL PROGRAMININ AYARLARININ YAPILMASI

- Elektronik posta hizmetlerinden yararlanabilmeniz için Internet Explorer grubu içinde yer alan **Mail** programında bazı ayarların yapılması gerekir. Mail programına ait ikona tıklayarak çalıştırın. Karşınıza Şekil 17’de görülen ekran gelecektir. **User Name** kısmına e-mail ‘inizin @ işaretinden önceki kısmını yazınız. Örneğin; e-mail adresi gokhan@vol.com.tr olan kişi buraya **gokhan** yazmalıdır. **Password** kısmına ise Prizmanet ‘ten almış olduğunuz şifreyi küçük harflerle giriniz. **OK** seçeneğini işaretleyerek kurulumu devam ediniz.

Mail

Settings ekranını **Continue** ile geçiniz.

- Şekil 18’de **Full Name**: kısmına ad ve soyadınızı, **POP3 server**: alanına vol.com.tr, **Login name**: alanını Şekil 17’de **User name**: ile aynı olarak yazınız. **E-mail address**: kısmına ise Prizmanet ‘ten almış olduğunuz e-mail adresini yazınız. **OK** seçeneğini işaretleyerek bir sonraki ekrana gidiniz. **Password**: alanına şifrenizi yazınız. **OK** seçeneğini işaretleyiniz

- Son olarak Şekil 20 ‘de **SMTP server** alanına **vol.com.tr** girerek e-mail ayarlarını bitiriniz.



Mail Logon

Enter your user: Burak Cedetaş

User name: gokhan@vol.com.tr

Password: *** PC burak

☒ Create new user

Buttons: OK, Cancel, Help



User Information

Full name:

E-mail address: gokhan@vol.com.tr

PC name: PC

Mail Protocols

Retrieve mail using: POP3

Send mail using: SMTP

Buttons: OK..., Cancel, Locations..., Password..., Trace..., Help

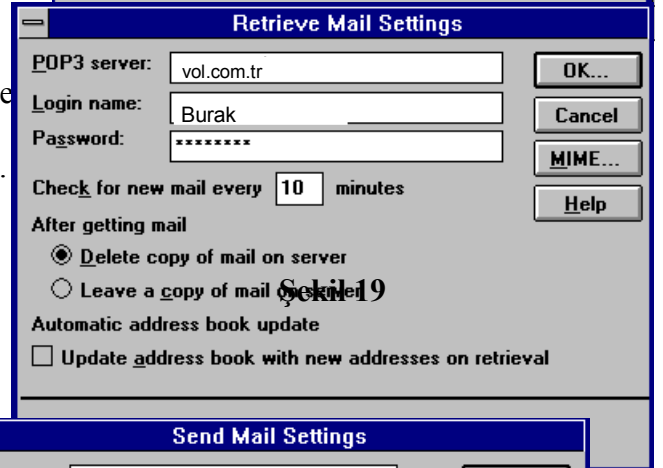

Retrieve Mail Settings

POP3 server: vol.com.tr

Login name: Burak

Password: *****

Check for new mail every 10 minutes

After getting mail

☒ Delete copy of mail on server

☐ Leave a copy of mail on server

Automatic address book update

☐ Update address book with new addresses on retrieval

Buttons: OK..., Cancel, MIME..., Help



Send Mail Settings

SMTP server: vol.com.tr

☒ Issue warnings for messages over 16 Kbytes

Buttons: OK, Cancel, MIME..., Help

Page 3 of 3

Artık, istediğiniz zaman Prizmanet’e bağlanabilir, servislerimizin ve internet’te sörfün keyfini çıkarabilirsiniz. Herhangi bir probleminiz veya sorunuz için lütfen bizi arayınız.

Prizmanet yardım masası telefon numaraları: **0212 227 98 60 - 61**