

# NIFTY SERVE Windows Forum 'E M



## NIFTY SERVE Windows Forum, AE, I~ ACEgfR [fi [L, A, . B



### FileVisor4 Ver4.15

LightShip Software

<http://www.lightship.co.jp/>

SHARE  
4,000%~

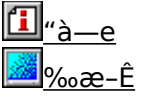

fGfNfXfvf [f%ã^ÉCEYS, lA, <@\ftf@fCf<ŠÇ—fc[f<, A, . B



### FolderLister 97 (FOL97)

Ffhf%L(<àŽq G)

<http://member.nifty.ne.jp/doraneko>

SHARE  
2,500%~

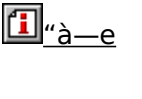

, Û, ©, lf\ftfg, AE, I~ ACEW, È, Ç, a^A¥, lACEy, , A^1/2<@\, Èftf@fCf%ã, A, . B



### WinFD for Windows95

F, ç, ã, , ¶, ñ (, <'1/4 |)

<http://www.sm.rim.or.jp/~naoto/>

1,500%~

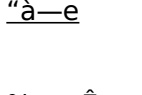

DOS—p, l'è"Ôftf@fCf<ŠÇ—f\ftfgAFD, lWindows" A, A, . B



### , Q%ã-Éftf@fCf% [KF

Fkissy

<http://www.fuji-mt.or.jp/~kissy/>

2,000%~

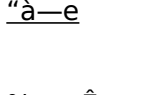

'è< \ftf@fCf<, ð, «Š, , é, ±, AE, È, æ, è" ñ í, É, "x, Èj}Xf^f}fCfY, a%ã" \, ÈAfL [f{ [fh'€ ñ Žã' i, l2%ã-Éftf@fCf%ã, A



### Rcopy 95 fofbfNfAfbv • fRfs [ft [fefBŠfefB Ver1.75

☐@☐@☐žò☐F,Æ,Ç,ß  
☐@☐@☐@☐@<http://hp.vector.co.jp/authors/VA001042/>

“à—e

1,500‰~

‰œ-Ê

☐, <@“\, Èftj@fCf<, lfofbfNfAfbfv☐Afrfs☐[f\ftfg, Å, ·☐B



**ftfHf<f “Šúfc☐[f<☐uĈEu☐v Version 2.30**

**FREE**

☐@☐@☐žò☐F☐•“c☐@-ð☐@☐i,o,‰,™,☐☐j  
☐@☐@☐@☐@<http://www2.meshnet.or.jp/~padnav/>  
fVf“fvf<, ÈftjHf<f\_, l“Šúfc☐[f<, Å, ·☐B



“à—e

‰œ-Ê



**NTuS Realtime Backup 3.10**

☐@☐@☐žò☐FNT MicroSystems (,m,sfĚ,r) -ìĈĚû'qŽ÷  
☐@☐@☐@☐@<http://www.vector.co.jp/authors/VA005025/>

2,900‰~

Žw'è,μ,½ftfHf<f\_, ð☐í,ĚŠAŽ<,μ☐A•í☐X,<sup>3</sup>,è,½ftj@fCf<,Ě,Ç,ðfŠfAf<f^fCfĚ,ĚfofbfNfAfbfv,·,é,±,Æ,<sup>a</sup>,Å,«,é\ftfg,Å,·☐B



“à—e

‰œ-Ê



**UnTag version 1.22**

☐@☐@☐žò☐Fmetys/Bio\_100%  
☐@☐@☐@☐@<http://www.and.or.jp/~metys/>  
HTMLftf@fCf<,ðfefLfXfgftf@fCf<,Ě•ĚŠ.,,éfc☐[f<, Å, ·☐B

**FREE**



“à—e

‰œ-Ê

# FileVisor4 Ver4.15

**INSTALL** fCf“fXfg[f<,ižÀs

? マークの説明

**i**  
%œ-ÊfCf[fW



**i**  
Zû~^ftfHf<f\_

DISC1:\FWINDOWS\FV415

**i**  
iZÒ

LightShip Software  
<http://www.lightship.co.jp/>



“à—e

fGfNfXfvf[]f%[]ã^ÊEYŠ·,ì[]A[],<@"\ftf@fCf<ŠÇ—[]fc[]f<,Å,·[]BfRfs[][,âfŠfi[]f€,È,Ç,ÌŠî-  
 {"l,Éftf@fCf<'€[]ì,©,ç[]AfefLfXfg[]AfofCfifŠ[]A%[]æ'œftf@fCf<,l%[]{—  
 []AWAVE,ì[]Å[]¶[]AŠeŽí[]'CEÉ,ì'€[]ì,È,Ç[]A,<sup>3</sup>Ü, 'Ü,È<@"\,àZ[],Á,Ä,†  
 ,Ü,·[]B,Ü,½[]A,»,&e,ç,ì<@"\,ì^ê•",ðVfFf<,É'g,Ý[]ž,p,±,Æ,à,Å,«[]AfGfNfXfvf[]f%  
 ,È,Ç,©,ç%[]EfNfŠfbfN,É,æ,éfRf"fefLfXfgf[]fjf...[][,ðžg,Á,ÄŠÈ'P,ÉFileVisor,ì<@"\,ð—  
 —  
 p,·,é,±,Æ,<sup>a</sup>Å,«,Ü,·[]B



Zg—p—¿<à

4,000%~



fGfNfXfvf[]f%[]ă^ÊĈÉŸŠ·,ì[]A[],<@"\ftf@fCf<ŠÇ—[]fc[]f<,Å,·[]BfRfs[][,âfŠfi[]f€,È,Ç,ìŠî-  
{“l,Éftf@fCf<‘€[]ì,©,ç[]AfefLfXfg[]AfofCfifŠ[]A%[]æ‘œftf@fCf<,l%[]{—  
[]AWAVE,ì[]Å[]¶[]AŠeŽí[]‘ĈÉÉ,ì‘€[]ì,È,Ç[]A,<sup>3</sup>,Û,‘,Û,È<@"\,àŽ[],A,Ä,đ,Û,·[]B,Û,½[]A,»,ê,ç,ì<@"\  
,l^ê•”,đfVfFf<,É’g,Ÿ[]ž,p,±,Æ,à,Å,«[]AfGfNfXfvf[]f%[],È,Ç,©,ç  
%[]EfnfŠfbfN,É,æ,éfRf“fefLfXfgf[]fj...[][,đŽg,A,ÅŠÉ’P,ÉfileVisor,ì<@"\,đ—~—p,·,é,±  
,Æ,<sup>3</sup>,A,«,Û,·[]B

DISC1:\WINDOWS\FV415

 fC“fXfg [f<,iŽÀ[s



## FolderLister 97 (FOL97)

fCf“fXfg[]f<,ižA[]s



%oæ-ÉfCf[][]fW

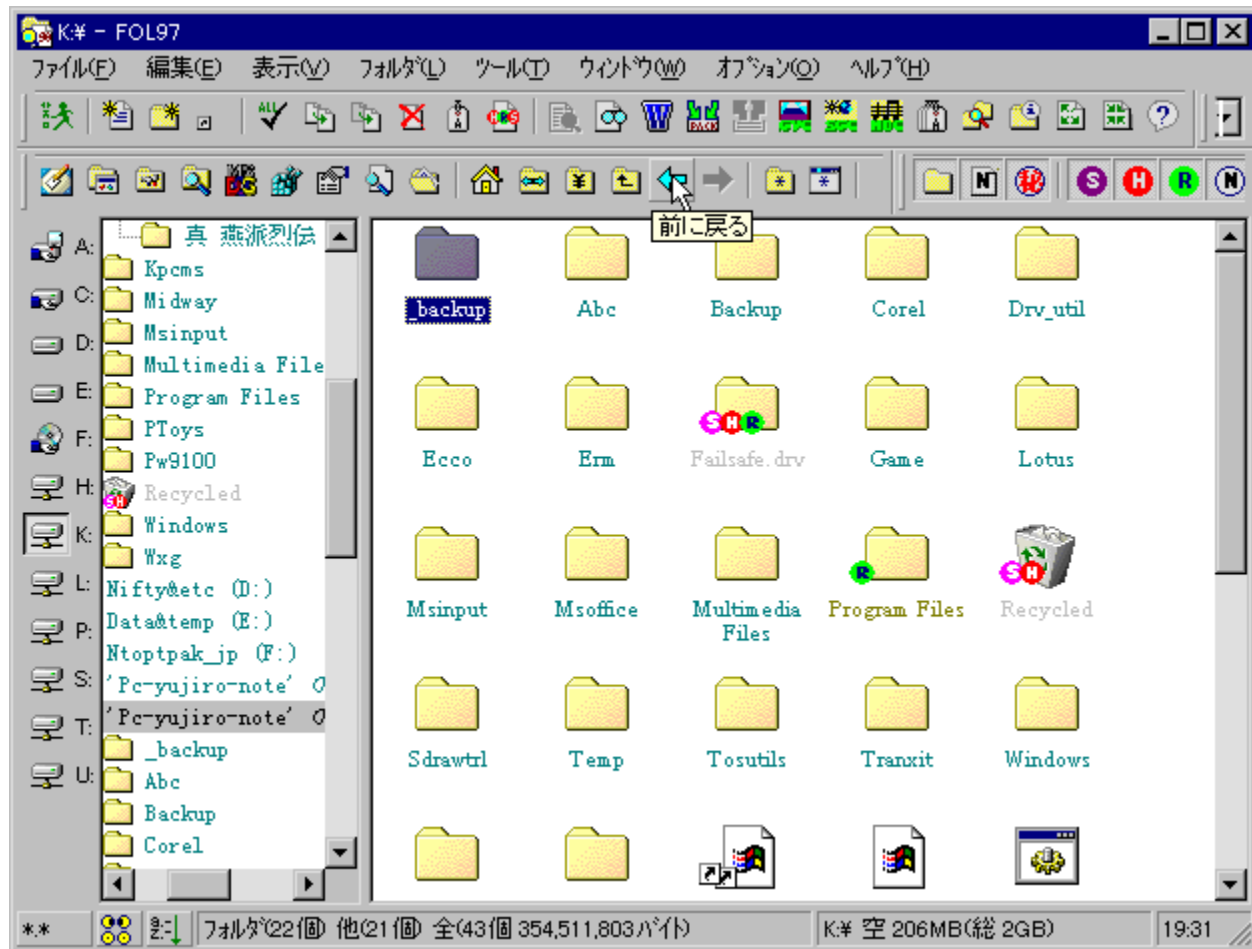

ZÜ~^ftfHf<f\_

DISC1:\FWINDOWS\FOL97440



0iZ0

fhf%o"L(<àŽq 00G)  
<http://member.nifty.ne.jp/doraneko>

---



"à—e

,Ù,©,ìf\ftfg,Æ,ì~ACEW,È,Ç,ª“Á’¥,ìACEy,,Ä’½<@“\,Èftf@fCf%o,Á,·Bftf@fCf%o  
,Æ,μ,Ä,ìŠî-{"I,È<@“\,É  
%oÁ,ì,ÄAGVASusieAffffBfAfvfCE[f,,[,È,Ç,ìfRf“fgf[f<AZ©—  
R,ÈŠO·"fc[f<“o~^ASE’P,Éf}fXfNŽw’è,Æ,ç,Á,½“”,ìØ,ê,È,ç,Ù,Ç,ì<@“\,ðŽ,Á,Ä,ç  
,Ü,·B

**fCf“fXfg[f<,ìÙA•W€,ì“WŠ]æŽw’è,íCD-ROM,É,È,Á,Ä,ç  
,é,½,ßA•K,fn[fhfffBfXfN,É“WŠ]æ,ð•ìX,μ,ÄfCf“fXfg[f<,μ,Ä,,¾,¾,çB**

 @Ú,μ,íAReadMe.txt,ð,²—,¾,¾,çB

---



Zg—p—z<à

2,500%o~

---

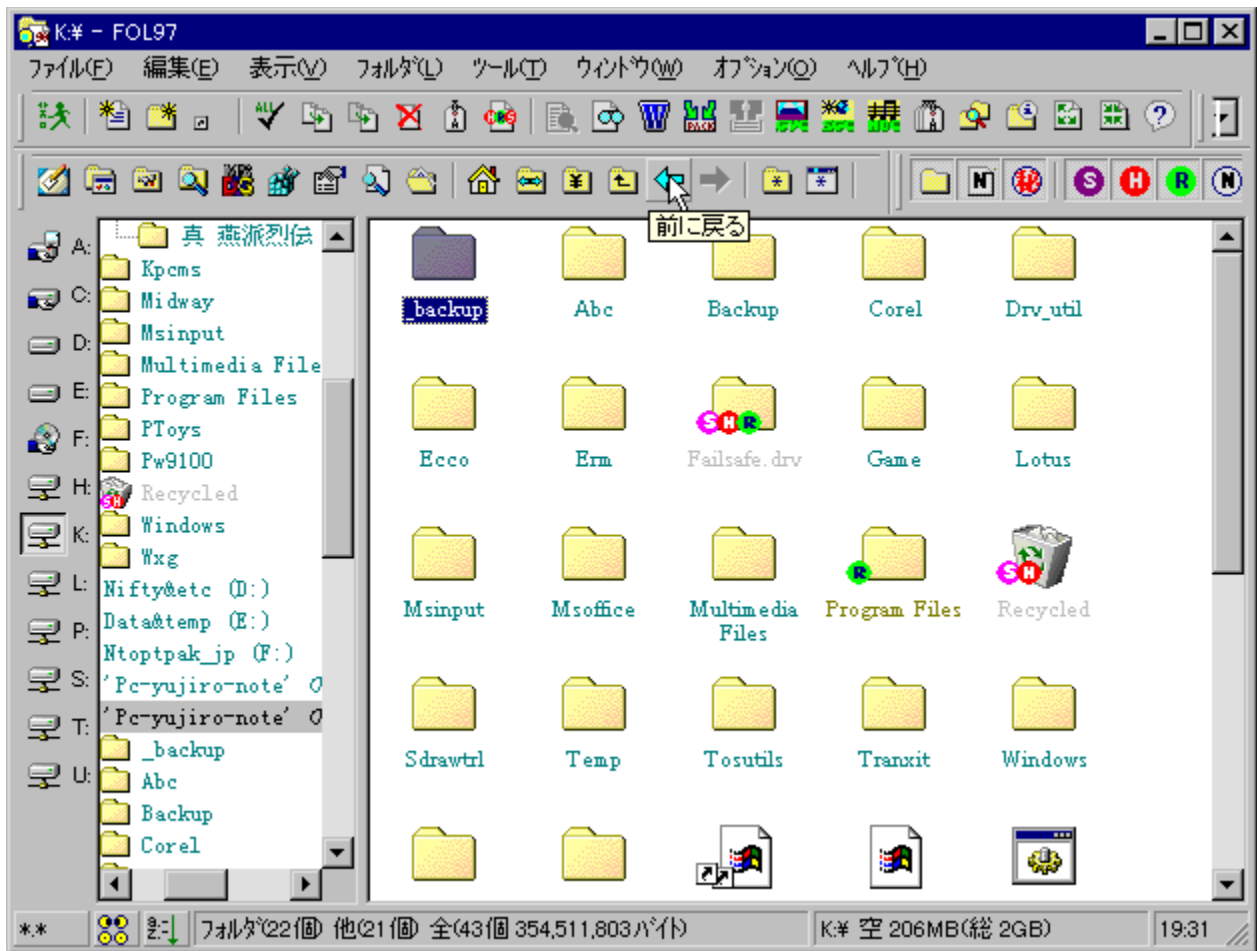

,Ù,©,ìfjftfg,Æ,ì~ACEW,È,Ç,ª“Á’¥,ìACEy,,Ä’½<@“\,Èftf@fCf%oo,Å,·Bftf@fCf%oo,Æ,μ,Ä,ìŠî-  
{“l,È<@“\,É%oÁ,ì,ÄAGVASusieAfjhffBfXfN,ìf,,ì,È,Ç,ìfRf“fgfììf<AZ©—  
R,ÈŠO•”fcìf<“o~^ASÈ‘P,Èf}fXfNŽw’è,Æ,ç,Á,½” ,ìØ,è,È,ç,Ù,Ç,ì<@“\,ðŽ,Á,Ä,ç,Ü,·B

**fCf“fXfgìf<,ìÙA•W€,ì“WŠJæŽw’è,ìCD-ROM,É,È,Á,Ä,ç**  
**,é,½,ßA•K,fnìfhffBfXfN,É“WŠJæ,ð•ìX,μ,ÄfCf“fXfgìf<,μ,Ä,,¾,¾,çB**

 **BROWSE** @Ù,μ,ìAReadMe.txt,ð,²—,¾,¾,çB

DISC1:\WINDOWS\FOL97440

 fC“fXfg [f<,iŽÀ[s

# WinFD for Windows95

WinFD Ver. 1.00 by Naoto.T



WinFD Ver. 1.00 by Naoto.T

WinFD - C:\TSR  
ファイル(F) 編集(E) 検索(S) 表示(V) ウィンドウ(W) ヘルプ(H)

<< WinFD Ver. 1.00 by Naoto.T >> 1997-06-06 00:46  
Page: 1 / 2 Total: 1,622,343,680 Used: 1,557,069,824 Free: 65,273,856

Path=C:\TSR  
Info:TASKBA~1 <DIR> 1997-04-14 3:23 ---- 22Marked 0  
Name=taskbar clock 38Files 0

File Name	Attributes	Date	Time	Size
<DIR>		97-03-07	14:16	*picopad
<DIR>		97-03-07	14:16	*popup
*cless	<DIR>	97-04-02	21:36	*prospy
*Dia32	<DIR>	97-03-07	8:27	*qtclip
*docexe	<DIR>	97-03-19	20:24	*QTdoc
*Jokoho	<DIR>	97-03-07	14:18	*SnapIt
*EVATIMER	<DIR>	97-04-02	15:30	*soundalarm
*FUSEN	<DIR>	97-03-07	8:27	taskbar clock
*gamba	<DIR>	97-05-05	17:52	Ttime32
*HCAPS	<DIR>	97-03-07	14:18	tyu32
*improve	<DIR>	97-04-16	13:13	VD
*intelln	<DIR>	97-03-07	14:18	wh
*inteln	<DIR>	97-04-05	17:01	wheelen
*nclock	<DIR>	97-04-01	22:21	WindowHide
*nfinder	<DIR>	97-04-01	22:31	xsiser
*Nlm	<DIR>	97-04-25	13:39	はたくり
*nMenu	<DIR>	97-04-16	15:23	オーメン

help eXec Copy Delet Renam Sort Find Tree Logds Unpac top botto

WinFD Ver. 1.00 by Naoto.T

DISC1:\FWINDOWS\WINFD103



WinFD Ver. 1.00 by Naoto.T

,ž,â,,ñ(□, <'¼□)  
<http://www.sm.rim.or.jp/~naoto/>

---



“à—e

DOS—p,ì'è”Ôftf@fCf<ŠÇ—□\ftfg□AFD,ìWindows”Â,Â,·□B%œ-Ê•\  
Ž,â'€□□«,È,Ç□AFD,ì“Á'¥,đ,» ,ì,Û,ÛCEp□³,μ,Ä,ç  
,Á□A,³,ç,Éf}fEfX,Â,ì'€□,âf□“fOfyf@fCf<f□[f€'í%ž,Æ□AWindows,È,ç,Á,í,ì<@“\,à'Ç  
%œÁ,³,ê,Ä,ç,Û,·□B  
□Á□V”Â,Â,í□AWfdTool.DLL□i-ö□@'¼Ž÷Ž□□□j,Æ,ì•¹—p,É,æ,è□AWindows 95/NT  
4.0□ă,Âfhf%ofbfO&fhf□bfv□A,²,Ý” ,ìŽg—p,Æ,ç,Á,½<@“\,đ—~—p,·,é,±,Æ,ª,Â,« ,é,æ,π  
,É,È,è,Û,μ,½□B



□@□Ú,μ,·,í□AReadMe.txt,đ,²—,·,¾,³,ç□B

---



Žg—p—ž<à

1,500%œ~

---



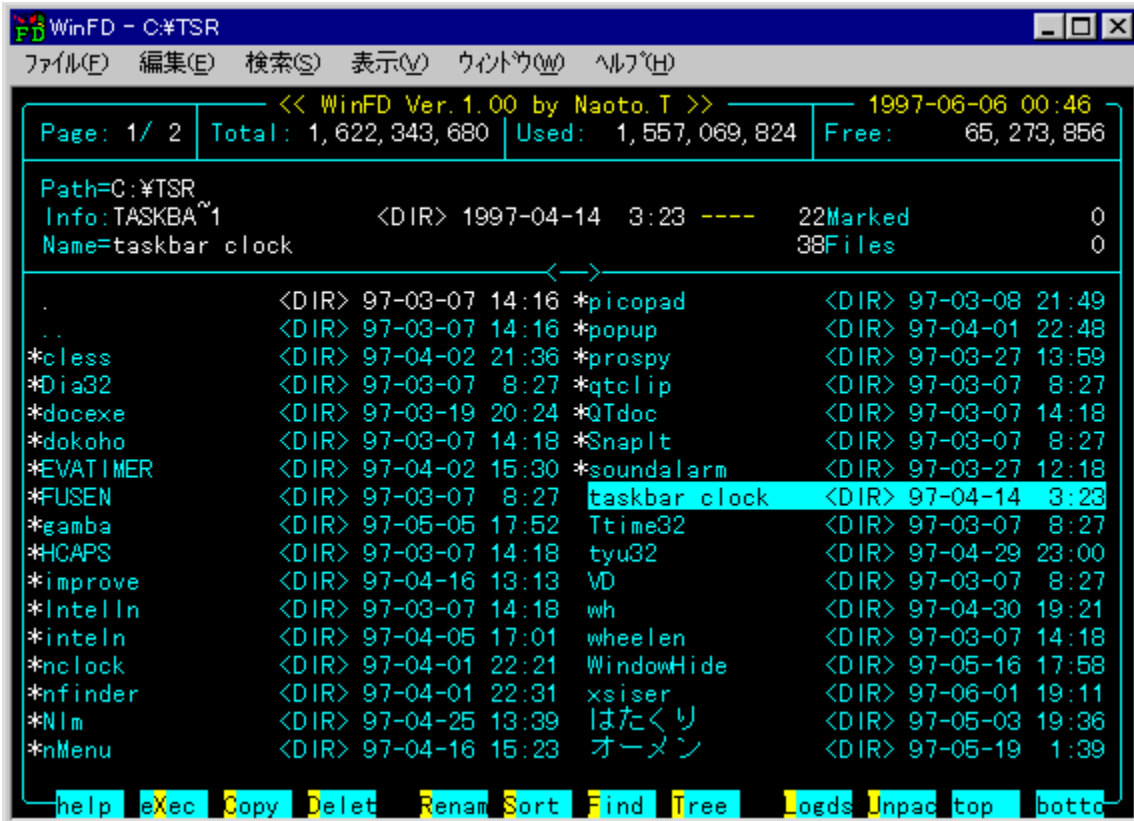

DOS—p,ì'è"Ôftf@fCf<ŠÇ—□\ftfg□AFD,ìWindows"Ā,Ā,·□B%œ-Ê•\Ž!,â'€□i□«,È,Ç□AFD,ì"Á'¥  
,đ,»,ì,Û,ÛЄp□<sup>3</sup>,μ,Ā,ç,Ā□A,<sup>3</sup>,ç,Éf}fEfX,Ā,ì'€□i,âf□f"foftf@fCf<fl□[f€'í  
%œž,Æ□AWindows,È,ç,Ā,í,ì<@"\,à'Ç%œĀ,<sup>3</sup>,ê,Ā,ç,Û,·□B  
□Ā□V"Ā,Ā,í□AWfdTool.DLL□i-ô□@'¼Ž÷Ž□□i□j,Æ,ì<sup>1</sup>—p,É,æ,è□AWindows 95/NT 4.0□ă,Āfhf  
%œfbfO&fhf□fbfv□A,<sup>2</sup>,Ý" ,ìŽg—p,Æ,ç,Ā,½<@"\,đ—~—p,·,é,±,Æ,<sup>3</sup>,Ā,«,é,æ,x,É,È,è,Û,μ,½□B

 @Ú,μ,.,í□AReadMe.txt,đ,<sup>2</sup>—,.,¾,<sup>3</sup>,ç□B

DISC1:\WINDOWS\WINFD103

 fC“fXfg [f<,iŽÀ[s

Q%æ-Êftf@fCf%o[KF

fCf“fXfg[f<,iZA[s



%æ-ÊfCf[fW

C:\Program Files\KF - KF/Win

ファイル(E) 編集(E) 表示(V) ツール(T) 実行(O) オプション(O) ヘルプ(H)

マーク内容: 1ディレクトリ 47ファイル 144KB  
C:\Program Files\KF\\*.\*

マーク内容: 0オブジェクト OKB  
E:\data\Midi\CLASSIC\\*.\*

名前	種類	サイズ	作成日時	更新日時
..	<DIR>		98/04/30	20:29
95READER	<DIR>		98/04/30	20:29
TOOLBAR	<DIR>		98/04/30	20:29
INSTALL	.EXE	59904	97/11/29	12:00
KF	.EXE	692224	98/01/20	12:00
KF	.HED	1556	98/01/20	12:00
KF	.HLP	257637	98/01/20	12:00
KF	.KRN	73057	98/01/20	12:00
HISTORY1	.TXT	49454	98/01/20	12:00
KF	.TXT	13834	98/01/20	12:00
UPDATE	.TXT	11487	98/01/20	12:00
yujiro	.KRN	73122	98/04/30	20:29
yujiro	.INI	64264	98/04/30	20:29
KF	.GID	16826	98/04/30	20:37

MAIN\_SYSTEM 空き:606528KB(38%) DATA&TEMP 空き:78624KB(5%)

操作 表示 ツール 実行 ソート マスク コント'1 コント'2 コント'3 閲覧窓 窓次

Zû~^ftfHf<f\_

DISC1:\FWINDOWS\kf135



izò

Kissy

<http://www.fuji-mt.or.jp/~kissy/>

---



“à—e

'è<`ftf@fCf<,đ□,«Š·,|,é,±,Æ,É,æ,è”ñ□í,É□,“x,ÈjffXf^f}fCfY,ª%oÂ”\  
,É□AfL□[f{□[fh'€□ìŽâ'í,ì2%oæ-Êftf@fCf%o,Â,□B'è<`ftf@fCf<,É,æ,éjffXf^f}fCfY,Á,Í□A•\  
Ž!,âf□fjf...□[.ì•í□X,È,Ç,Í,à,ì,è,ñ□AfNf%ofX,ìŠT”O,đŽ□,Âfvf□fOf  
%of}fuf<f}fNf□,É,æ,Á,Ä□đCE□•ªSò,É,æ,éftf@fCf<,ìŽÀ□s,È,Ç,ª%oÂ”\,É,È,Á,Ä,ç,Ü,·□B

**fCf“fXfg□[f<□I—**

**¹CEã□AKF.TXT,É,μ,½,ª,Á,Ä'è<`ftf@fCf<,đ□ì□¬,μ,Ä,©,çŽÀ□s,μ,Ä,,¾,³,ç□B**



□@□Ú,μ,,í□AKF.TXT,đ,²—,¾,³,ç□B

---



Zg—p—z<à

2,000%o~

---

C:\Program Files\KF - KF/Win

ファイル(F) 編集(E) 表示(V) ツール(T) 実行(O) オプション(O) ヘルプ(H)

マーク内容: 1ディレクトリ 4ファイル 144KB  
C:\Program Files\KF\\*.\*

マーク内容: 0オブジェクト OKB  
E:\data\Midi\CLASSIC\\*.\*

<table border="1"> <tr><td>..</td><td>&lt;DIR&gt;</td><td>98/04/30</td><td>20:25</td></tr> <tr><td>95READER</td><td>&lt;DIR&gt;</td><td>98/04/30</td><td>20:25</td></tr> <tr><td>TOOLBAR</td><td>&lt;DIR&gt;</td><td>98/04/30</td><td>20:25</td></tr> <tr><td>INSTALL .EXE</td><td>59904</td><td>97/11/29</td><td>12:00</td></tr> <tr><td>KF .EXE</td><td>692224</td><td>98/01/20</td><td>12:00</td></tr> <tr><td>KF .HED</td><td>1556</td><td>98/01/20</td><td>12:00</td></tr> <tr><td>KF .HLP</td><td>257637</td><td>98/01/20</td><td>12:00</td></tr> <tr><td>KF .KRN</td><td>73057</td><td>98/01/20</td><td>12:00</td></tr> <tr><td>HISTORY1.TXT</td><td>49454</td><td>98/01/20</td><td>12:00</td></tr> <tr><td>KF .TXT</td><td>13834</td><td>98/01/20</td><td>12:00</td></tr> <tr><td>UPDATE .TXT</td><td>11487</td><td>98/01/20</td><td>12:00</td></tr> <tr><td>yujiro .KRN</td><td>73122</td><td>98/04/30</td><td>20:25</td></tr> <tr><td>yujiro .INI</td><td>64264</td><td>98/04/30</td><td>20:25</td></tr> <tr><td>KF .GID</td><td>16826</td><td>98/04/30</td><td>20:37</td></tr> </table>	..	<DIR>	98/04/30	20:25	95READER	<DIR>	98/04/30	20:25	TOOLBAR	<DIR>	98/04/30	20:25	INSTALL .EXE	59904	97/11/29	12:00	KF .EXE	692224	98/01/20	12:00	KF .HED	1556	98/01/20	12:00	KF .HLP	257637	98/01/20	12:00	KF .KRN	73057	98/01/20	12:00	HISTORY1.TXT	49454	98/01/20	12:00	KF .TXT	13834	98/01/20	12:00	UPDATE .TXT	11487	98/01/20	12:00	yujiro .KRN	73122	98/04/30	20:25	yujiro .INI	64264	98/04/30	20:25	KF .GID	16826	98/04/30	20:37	<table border="1"> <tr><td>..</td><td>&lt;DIR&gt;</td><td>97/03/20</td><td></td></tr> <tr><td>BEESY51B.DOC</td><td>2645</td><td>93/11/07</td><td></td></tr> <tr><td>BEESY51B.RCP</td><td>143482</td><td>93/11/07</td><td></td></tr> <tr><td>BRAND5-1.RCP</td><td>59386</td><td>93/10/28</td><td></td></tr> <tr><td>BRAND5-2.RCP</td><td>9710</td><td>93/10/28</td><td></td></tr> <tr><td>BRAND5-3.RCP</td><td>50682</td><td>93/10/28</td><td></td></tr> <tr><td>BREAKOUT.RCP</td><td>38910</td><td>92/06/01</td><td></td></tr> <tr><td>BWV1043A.RCP</td><td>36334</td><td>94/02/15</td><td></td></tr> <tr><td>BWV1043B.RCP</td><td>26786</td><td>94/02/20</td><td></td></tr> <tr><td>BWV1043C.RCP</td><td>43602</td><td>94/02/20</td><td></td></tr> <tr><td>BWV565 .RCP</td><td>28878</td><td>93/10/28</td><td></td></tr> <tr><td>BWV903 .RCP</td><td>32330</td><td>93/08/01</td><td></td></tr> <tr><td>CARMEN .RCP</td><td>58846</td><td>92/06/11</td><td></td></tr> <tr><td>CHOPIN .RCP</td><td>25082</td><td>92/06/11</td><td></td></tr> <tr><td>DVRAK91A.DOC</td><td>3752</td><td>93/04/21</td><td></td></tr> <tr><td>DVRAK91A.RCP</td><td>122262</td><td>93/04/21</td><td></td></tr> <tr><td>FUGA .RCP</td><td>21478</td><td>92/06/11</td><td></td></tr> <tr><td>HANDEL .RCP</td><td>28106</td><td>92/09/30</td><td></td></tr> </table>	..	<DIR>	97/03/20		BEESY51B.DOC	2645	93/11/07		BEESY51B.RCP	143482	93/11/07		BRAND5-1.RCP	59386	93/10/28		BRAND5-2.RCP	9710	93/10/28		BRAND5-3.RCP	50682	93/10/28		BREAKOUT.RCP	38910	92/06/01		BWV1043A.RCP	36334	94/02/15		BWV1043B.RCP	26786	94/02/20		BWV1043C.RCP	43602	94/02/20		BWV565 .RCP	28878	93/10/28		BWV903 .RCP	32330	93/08/01		CARMEN .RCP	58846	92/06/11		CHOPIN .RCP	25082	92/06/11		DVRAK91A.DOC	3752	93/04/21		DVRAK91A.RCP	122262	93/04/21		FUGA .RCP	21478	92/06/11		HANDEL .RCP	28106	92/09/30	
..	<DIR>	98/04/30	20:25																																																																																																																														
95READER	<DIR>	98/04/30	20:25																																																																																																																														
TOOLBAR	<DIR>	98/04/30	20:25																																																																																																																														
INSTALL .EXE	59904	97/11/29	12:00																																																																																																																														
KF .EXE	692224	98/01/20	12:00																																																																																																																														
KF .HED	1556	98/01/20	12:00																																																																																																																														
KF .HLP	257637	98/01/20	12:00																																																																																																																														
KF .KRN	73057	98/01/20	12:00																																																																																																																														
HISTORY1.TXT	49454	98/01/20	12:00																																																																																																																														
KF .TXT	13834	98/01/20	12:00																																																																																																																														
UPDATE .TXT	11487	98/01/20	12:00																																																																																																																														
yujiro .KRN	73122	98/04/30	20:25																																																																																																																														
yujiro .INI	64264	98/04/30	20:25																																																																																																																														
KF .GID	16826	98/04/30	20:37																																																																																																																														
..	<DIR>	97/03/20																																																																																																																															
BEESY51B.DOC	2645	93/11/07																																																																																																																															
BEESY51B.RCP	143482	93/11/07																																																																																																																															
BRAND5-1.RCP	59386	93/10/28																																																																																																																															
BRAND5-2.RCP	9710	93/10/28																																																																																																																															
BRAND5-3.RCP	50682	93/10/28																																																																																																																															
BREAKOUT.RCP	38910	92/06/01																																																																																																																															
BWV1043A.RCP	36334	94/02/15																																																																																																																															
BWV1043B.RCP	26786	94/02/20																																																																																																																															
BWV1043C.RCP	43602	94/02/20																																																																																																																															
BWV565 .RCP	28878	93/10/28																																																																																																																															
BWV903 .RCP	32330	93/08/01																																																																																																																															
CARMEN .RCP	58846	92/06/11																																																																																																																															
CHOPIN .RCP	25082	92/06/11																																																																																																																															
DVRAK91A.DOC	3752	93/04/21																																																																																																																															
DVRAK91A.RCP	122262	93/04/21																																																																																																																															
FUGA .RCP	21478	92/06/11																																																																																																																															
HANDEL .RCP	28106	92/09/30																																																																																																																															

MAIN\_SYSTEM 空き:606528KB(38%) DATA&TEMP 空き:78624KB(5%)

操作 表示 ツール 実行 ソート マスク コマンド1 コマンド2 コマンド3 閲覧窓 窓次

'è<`ftf@fCf<,đ'«Š.,l,é,±,Æ,É,æ,è"ňí,É,“x,ÈjffXf^f}fCfY,ª%oÂ"\  
,ÉAfL[f{[fh'€ižã'í,ì2%oæ-Èftf@fCf%o,Å,·B'è<`ftf@fCf<,É,æ,éjffXf^f}fCfY,Å,íA·Ži,âfjff...  
[,í·íX,É,Ç,í,à,ì,ë,ňAfNf%ofX,íŠT"O,đŽ,ÁfvfOf  
%of}fuf<f}fNf,É,æ,Á,ÄđŒ·ªSò,É,æ,éftf@fCf<,iŽÀs,È,Ç,ª%oÂ"\,É,È,Á,Ä,č,Ü,·B

**fCf“fXfg[f<I—<sup>1</sup>ŒãAKF.TXT,É,μ,<sup>1/2</sup>,ª,Á,Ä'è<`ftf@fCf<,đì¬,μ,Ä,©,çŽÀs,μ,Ä,-  
,<sup>3/4</sup>,<sup>3</sup>,čB**

 @Ú,μ,íAKF.TXT,đ,<sup>2</sup>—.,<sup>3/4</sup>,<sup>3</sup>,čB



DISC1:\WINDOWS\kf135

 fC“fXfg [f<,iŽÀ[s

# RCopy 95 fofbfNfAfbfv • fRfs [ft [fefBfŠfefB Ver1.75

fCf“fXfg [f<,ižÀ s



%œ-ÉfCf [fW



Zú~^ftfHf<f\_

DISC1:FWINDOWS\rc95\_175



ižÒ

,Æ,Ç,ß  
<http://hp.vector.co.jp/authors/VA001042/>

---



“à—e

□, <@“\, Èftf@fCf<, ìfofbfNfAfbfv□Afrfs□[f\ftfg, Å, ·□B’ã’Ö•¶Žš, đŽg, Á, Äfrfs□[□æ, ìftfHf<f\_-  
¼, Èfrfs□[“úŽž, đ“ü, è, ½, è□Af}fXfNŽw’è, É, æ, èfrfs□[□, μ, È, çftf@fCf<, đŽw’è, ·, é, ±  
, Æ, È, Ç, ð, Å, «, Û, ·□B



□@□Ú, μ, ·, í□ARcopy.HLP, đ, ²—, ·, ¾, ³, ç□B

---



Žg—p—ì<à

1,500‰~

---

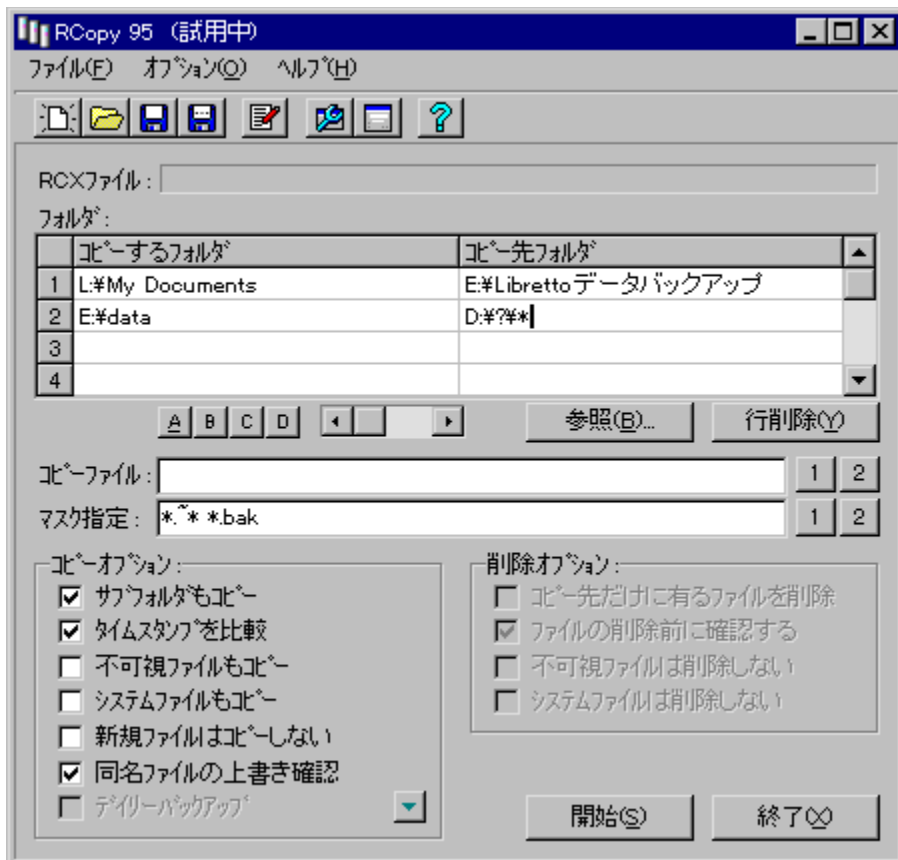

□, <@ "\, Èftf@fCf<, ìfofbfNfAfbfv□Afrfs□[f\ftfg, Å, ·□B' ä' Ö• ¶Žš, ðŽg, Á, Äfrfs□[□æ, ìftfHf<f\_-  
¼, Èfrfs□[ "úŽž, ð"ü, è, ½, è□Af}fXfNŽw'è, É, æ, èfrfs□[ , μ, È, çftf@fCf<, ðŽw'è, ·, é, ±  
, Æ, È, Ç, ¢, Å, «, Û, ·□B

 □@□Ú, μ, ·, Í□ARcopy.HLP, ð, ²—, , ¾, ³, ç□B

DISC1:\WINDOWS\rc95\_175

 fC“fXfg [f<,iŽÀ[s



# ftfHf<f\_“Šúfc[]f<[]uŒEu[]v Version 2.30

fC“fXfg[]f<,ižÀ[]s



%œ-Êfc[][]fW

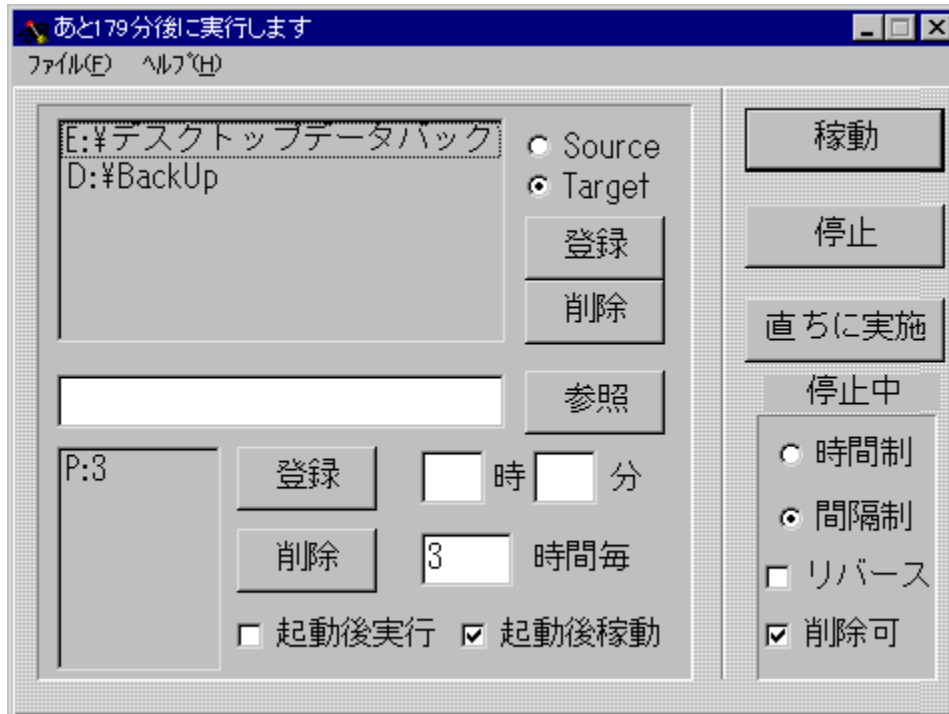

Zú~^ftfHf<f\_

DISC1:\FWINDOWS\FRFLY230

---



izò

•“c[]@-ô[]@[]i,o,%o,™,[]j  
<http://www2.meshnet.or.jp/~padnav/>

---



“à—e

fVf“fvf<,ÈftfHf<f\_ì“Šúfc[f<,Å,·B“]’—Æ³,Æ“]’—æ,ðŽw’è,·,é,±  
,Æ,É,æ,èAŽw’èŽŽA, ,é,ç,í^ê’èŠÔŠu,Åf`fFfbfN,ðs,È,çAftfHf<f\_ì“à—  
e,ð“~,¶,à,ì,É,·,é,±,Æ,ª,Å,«,Û,·B



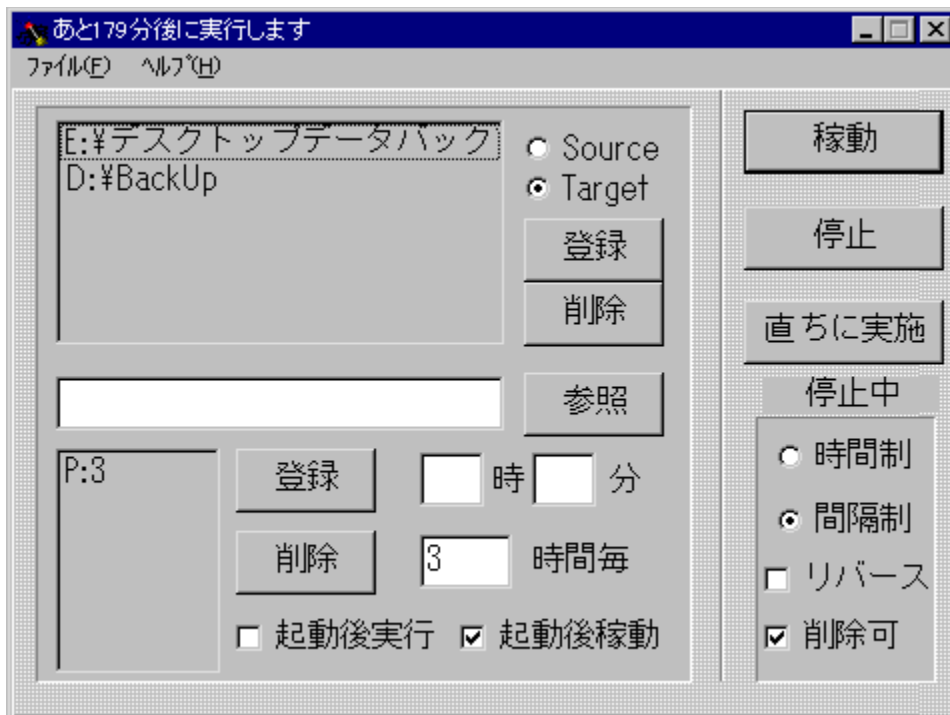

fVf“fvf<,ÉftfHf<f\_ì“Šúfc[f<,Å,·B“]’—Æ³,Æ“]’—æ,ðŽw’è,·,é,±,Æ,É,æ,èAŽw’èŽžA, ,é,ç  
,í^è’èŠÔŠu,Åf`fFfbfN,ðs,É,çAftfHf<f\_ì“à—e,ð“` ,ñ,à,ì,É,·,é,±,Æ,ª,Å,«,Û,·B

DISC1:\WINDOWS\FRFLY230

 fC“fXfg [f<,iŽÀ[s

# NTuS Realtime Backup 3.10

fCf“fXfg[]f<,ižÀ[]s



%oæ-ÊfCf[][]fW

The screenshot shows the NTuS Realtime Backup 3.10 application window. The title bar reads "NuBak.NBK - NTuS Realtime Backup". The menu bar includes "バックアップ(B)", "中断(A)", "一時停止(P)", "表示(V)", and "ヘルプ(H)". The toolbar contains icons for file operations and help. The main window is divided into two sections: "レポート (R)" (Report) and "エラー／警告 (E)" (Error/Warning).

**レポート (R)**

種類	時刻	日付	メッセージ	ソースファイル/フォルダ	バックアップ先ファイ...
!	20:59:40	0...	Win95-OSR2	C:¥	
i	20:59:41	0...	空き容量 550 MB		C:¥
i	20:59:41	0...	バックアップ完了		
i	21:00:34	0...	フォルダ内の変化を検出しました	L:¥My Documents	
i	21:00:35	0...	フォルダ内の変化を検出しました	L:¥My Documents	
i	21:00:39	0...	バックアップ開始	L:¥My Documents	C:¥Program FilesNuBa...
!	21:00:39	0...	OnDir	L:¥My Documents¥	
!	21:00:39	0...	OnDir	L:¥My Documents¥授業¥	¥授業
!	21:00:40	0...	OnDir	L:¥My Documents¥FWINDOWS¥	¥FWINDOWS
!	21:00:40	0...	un-matched	\$~テーマリスト.txt	

**エラー／警告 (E)**

種類	時刻	日付	メッセージ	ソースファイル/フォ...	バ
!	20:51:00	0...	エラー: 設定	C:¥My Documents	
!	20:51:18	0...	警告: バックアップ先の設定がされていません。基本的なバ...		
!	20:55:16	0...	警告: バックアップ先の設定がされていません。基本的なバ...		
!	20:55:21	0...	警告: バックアップ先の設定がされていません。基本的なバ...		

Ready NUM

Zú~^ftfHf<f\_

DISC1:¥FWINDOWS¥NUBAK310



izò

NT MicroSystems (,m,sfÊ,r) -ìĈÊû'qŽ÷  
<http://www.vector.co.jp/authors/VA005025/>

---



“à—e

Žw'è,μ,½ftfHf<f\_ ,đí,ÉŠĂŽ<,μA•iX,³,ê,½ftf@fCf<,È,Ç,đfŠfAf<f^fCf€  
,ÉfobfNfAfbfv,; ,é,±,Æ,ª,Ā,« ,éf\ftfg,Ā,·Bç'ăŠÇ—,âLZH^³k,È,ÇA-  
L•x,ÉlfvfVf#f” ,É,æ,èx, ©,ç“®iY'è,đs,È,x,±,Æ,ª,Ā,« ,Û,·B



@Ú,μ,íAREADME.TXT,đ,²—, ,¾,³,çB

---



Žg—p—z'à

2,900‰~

---



NuBak.NBK - NTuS Realtime Backup

バックアップ(B) 中断(A)! 一時停止(P)! 表示(V) ヘルプ(H)

レポート (R)

種類	時刻	日付	メッセージ	ソースファイル/フォルダ	バックアップ先ファイ...
!	20:59:40	0...	Win95-OSR2	C:¥	
i	20:59:41	0...	空き容量 550 MB		C:¥
i	20:59:41	0...	バックアップ完了		
i	21:00:34	0...	フォルダ内の変化を検出しました	L:¥My Documents	
i	21:00:35	0...	フォルダ内の変化を検出しました	L:¥My Documents	
i	21:00:39	0...	バックアップ開始	L:¥My Documents	C:¥Program FilesNuBa...
!	21:00:39	0...	OnDir	L:¥My Documents¥	
!	21:00:39	0...	OnDir	L:¥My Documents¥授業¥	¥授業
!	21:00:40	0...	OnDir	L:¥My Documents¥FWINDOWS¥	¥FWINDOWS
!	21:00:40	0...	un-matched	\$~テーマリスト.txt	

エラー/警告 (E)

種類	時刻	日付	メッセージ	ソースファイル/フォ...	バ
!	20:51:00	0...	エラー: 設定	C:¥My Documents	
!	20:51:18	0...	警告: バックアップ先の設定がされていません。基本的なバ...		
!	20:55:16	0...	警告: バックアップ先の設定がされていません。基本的なバ...		
!	20:55:21	0...	警告: バックアップ先の設定がされていません。基本的なバ...		

Ready

NUM

Žw'è,μ,½ftfHf<f\_ ,đí,ÉŠĂŽ<,μA•íX,<sup>3</sup>,ê,½ftf@fCf<,È,Ç,đfŠfAf<f^fCf€ ,ÉfofbfNfAfbfv,·,é,±  
,Æ,<sup>a</sup>,Ă,«,é\ftfg,Ă,·Bç'ăŠÇ—,âLZH^<sup>3</sup>k,È,ÇA-L•x,ÉfjfvfVf†f“,É,æ,èx,©,ç“@ìY'è,đs,È,±  
,±,Æ,<sup>a</sup>,Ă,«,Û,·B

 @Ú,μ,ÍAREADME.TXT,đ,<sup>2</sup>—,.,<sup>3</sup>/<sub>4</sub>,<sup>3</sup>,çB

DISC1:\WINDOWS\NUBAK310

 fC“fXfg [f<,iŽÀ[s

## UnTag version 1.22

fc"fxfg[f<,iZA[s



%œ-Êfcf[fW

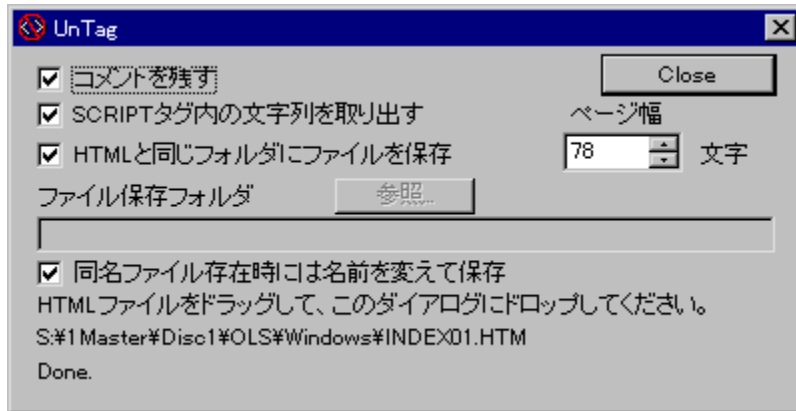

Zû~^ftfHf<f\_

DISC1:\FWINDOWS\UNTAG122

---



izò

metys/Bio\_100%  
<http://www.and.or.jp/~metys/>

---



"a-e

HTMLftf@fc<,ðfefLfXfgftf@fc<,É•İŠ·,·,éfc[f<,Å,·□BBR□ACENTER□AHR□AP□APRE□AS  
CRIPIT□ATABLE(TD,TR)□ATITLE□AfŠfxfg(OL,UL,LI,DIR,MENU,DL,DT,DD)□AfRfj"fg(<!--  
->)□A"ÅŽê•¶Žš(<,>,"&,space,•¶ŽšfR□[fh'¼□Ú),lfGfCEf□f"fg,ð  
%œðŽB,µ□AfefLfXfg,É•İŠ·,·,é,±,Æ,ª,Å,«,Ú,·□B

---



Ú, ., í AUnTag.hlp, ð, <sup>2</sup>—, <sup>3</sup>/<sub>4</sub>, <sup>3</sup>, ç B

---

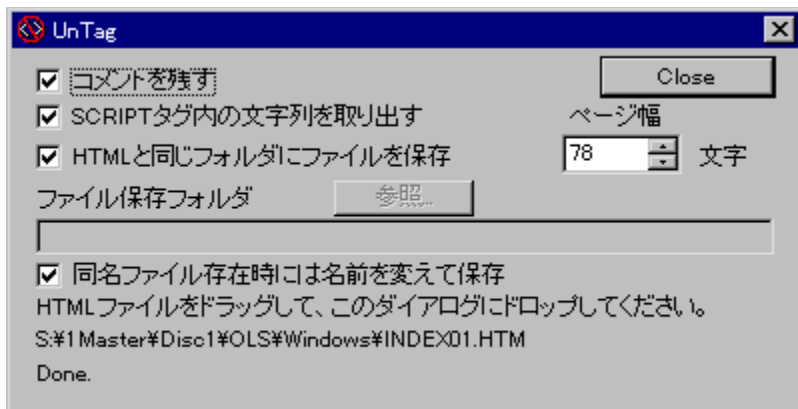





DISC1:\WINDOWS\UNTAG122

 fC“fXfg [f<,iŽÀ[s

☐@f☐fjf...☐l,ìžg,ç•û  目次へ戻る

☐@^ê—•\,ìše•"•ª,đfNfŠfbfN,·,é,±,Æ,É,æ,è☐A,» ,ìf\ftfg,ì☐î•ñ,đ•\  
Ž!,μ,½,èçf"fxfg☐[f<,đ☐s,É,α,±,Æ,ª,Â,« ,Ü,·☐B

☐@Še•"•ª,É,Â,ç,Ä,ì☐à-¾,đ,²—,É,È,è,½,ç%ó☐Š,đfNfŠfbfN,μ,Ä,,¾,³,ç☐B



**f\ftfgEjFfAf^fCfjf< NEW!**

☐ižO☐E'ñ<ŸŒ³-¼

☐@☐@☐@☐@<http://www.impress.co.jp/>

,±,ìf\ftfgEjFfA,ÌŠT—v,Â,·



Žg—p—ì<à



"à—e



%œ-Ê

,±,ìf\ftfgfEjFfA,ìÐ%ôî•¶,ð•\Ž|,³,ê,Û,·□B



,±,ìfvtfgfEjFfA,ªŽû~^,³,ê,Ä,ç,éftfHfçf\_¼,ð•\Žì,³,ê,Û,·□B,³,ç,ÉftfHfçf\_¼fNfŠfbfN,·,é,Æ□A•\  
Žì,³,ê,Ä,ç,éftfHfçf\_ªŠj,©,ê,Û,·□B  
□@Žg,çŠµ,ê,½fc□[fç,Ä,ìfCf“fXfg□[fç,â□AfCf“fXfg□[fç‘O,É•t’®,ìhfLf...f□“fgftf@fCfç,ð,²—  
,É,É,é□é□‡,É•Ö—,Ä,·□B

fCf“fXfg[]f<,đs,ꝛ^x,lf{f^f“,đ•Ž!,μ,Û,·B  
,³,ç,Éf{f^f“,đfNfŠfbfN,·,é,ÆAfCf“fXfg[]f<,ªs,È,í,ê,Û,·B



fZfbfgfAfbfvfvf[]fOf%of€,ª<N“® ,µf\ftfgfEfffA,lfCf“fXfg[]f<,ªs,È,í,ê,Û,·B



fCf“fXfg[]f%o,Åj\ftfgfEfffA,ªfCf“fXfg[]f<,³,êfvf[]fOf%of€fOf<[]fv,ìì¬AfXf^[]fgf[]fj...  
[][,Ö,ì“o~^,đs,È,í,ê,Û,·B



ftf@fCf<,ªCD-ROM,©,çRfs[][,³,ê,Û,·B

fNfŠfbfN,·,é,ÆA,±,lf\ftfg,ìD%oîfy[fW,a•\Ž|,³,ê,Ü,·B



fNfŠfbfN,·,é,ÆA,±,lf\ftfg,ìD%oîfy[fW,a•\Ž|,³,ê,Ü,·B

fjftfgfEjFfA,ìižÒ,â'ñ<ÿ,à,Æ,ìfCf“f^[]f|fbfg[]ă,îfz[]f€fy[]fW,ìURLfAfhfƒfX,Å,·[]B,±,±,  
,đfNfŠfbfN,·,é,Æ[]AWWWfuf%ofEfU,â<N“@,³,êižÒ,îfz[]f€fy[]fW,ÉfWfff“fv,μ,Û,·[]B

V<K E X V Ž ů ~ ^ Ž í • Ê , ð Ž ! , μ , Ů , •

**NEW!** -{Ž □ □ % ů Ž ů ~ ^ , ð \ftfg, Å , • □ B

**UP!** 'O%ň Ž ů ~ ^ Ě ã □ Afo □ [fWf†f“fAfbfv, μ, ½ \ftfg, Å , • □ B

**ftfgfEjFfAŽí•Ê,đŽ!,μ,Û.**

 **fVfFfAfejFfA,Â,·□B**εp'±Žg—p,É, ,½,Á,Ä,íCE —~ŽÒ,ÉŽg—p—¿<à,đŽx•¥,π•K—v,<sup>a</sup>, ,è,Û,·□B  
—¿<à,í'—<à•û-@□Aft□[fU□[“o~^•û-@,É,Ç,É,Ä,ç,Ä,ífwf<fvftf@fCf<, ,é,ç,í•t'@,ífhfLf...  
f□f“fgftf@fCf<,đ,<sup>2</sup>—, ,¾,<sup>3</sup>,ç□B

 **ftfš□[f\ftfg,Â,·□B**<sup>-3</sup>—¿,ÁŽg—p,Â,«,é\ftfgfEjFfA,Â,·□B

**TRIAL** **'íCE±"Á,í\ftfg,Â,·□B**^ê•",ì<@"\,<sup>a</sup>□\$CEÀ,<sup>3</sup>,ê,Ä,ç,é,©□AZŽ—  
pšúšÔ,<sup>a</sup>CEÀ'è,<sup>3</sup>,ê,Ä,ç,é□ê□‡,<sup>a</sup>, ,è,Û,·□B

**fCf“fXfg□[f<—pfif^f“**

**EXECUTE** fZfbfgfAfbfvfvf□fOf%of€,ª<N“ @ ,µf\ftfgfEfFfA,lfCf“fXfg□[f<,ª□s,È,í,ê,Û,·□B

**i** fCf“fXfg□[f%o,Åf\ftfgfEfFfA,ðfCf“fXfg□[f<,µfvf□fOf%of€fOf<□[fv,ì□□~□AfXf^□[fgf□fjf...  
□[.Ö,|“o~^,ª□s,È,í,ê,Û,·□B

**COPY** ftf@fCf<,ªCD-ROM, ©,çfRfs□[,ª,ê,Û,·□B



fCf“fXfg[]f<—pf{f^f“

**EXECUTE**

fZfbfgfAfbfvfvf[]fOf%of€,<sup>a</sup><N“ @ ,µf\
ftfgfEfffA,lfCf“fXfg[]f<,^s,È,í,ê,Û,·B
fpf[]fCf“fXfg[]f%o,Åf\ftfgfEfffA,ðfCf“fXfg[]f<,µfvf[]fOf
%of€fOf<[]fv,ìì[]—[]AfXf^[]fgf[]jf...[][,Ö,ì“o~^,<sup>a</sup>s,È,í,ê,Û,·B
ftf@fCf<,^CD-ROM,©,çRfs[][,<sup>3</sup>,ê,Û,·B



fhfLf...f[]f“fg·\Ž!f{f^f“



fhfLf...f[]f“fgftf@fCf<,ì“à—e,ð[]ê—pfrf...[]fA,Å·\Ž!,µ,Û,·B





