

Pressione as teclas de setas para avançar ou retroceder.

Resolução de tela recomendada 800x600 pontos (SVGA)

WinClin

*A maneira fácil e eficiente de automatizar
sua clínica ou consultório*

O Software WinClin foi desenvolvido para ser um auxiliar eficaz no gerenciamento de rotina de Consultórios, Clínicas e Hospitais.

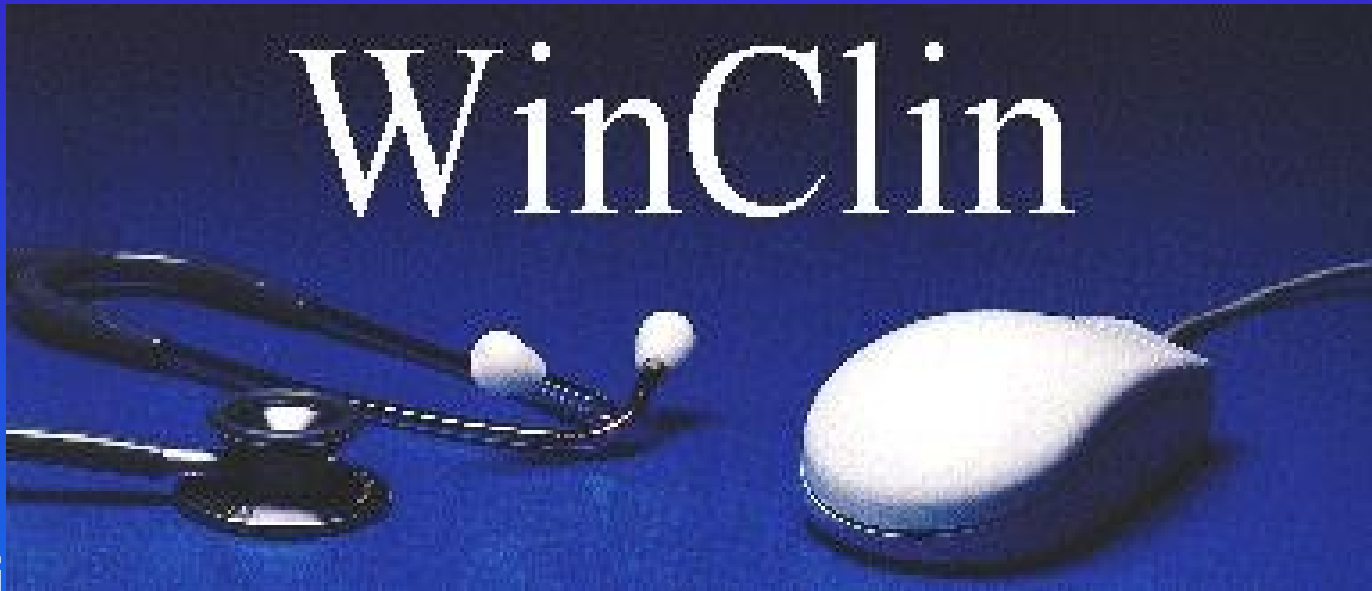

O WinClin está disponível em duas edições:

Edição Medical para consultórios médicos.

Edição Clinical para clínicas e hospitais de pequeno porte.

Financeiro
Gráficos
Usuários
Convênios
Medicamentos
Profissionais
Editor de Textos

Módulos Específicos Edição Clinical

Fornecedores
Estoque
Internação

Módulo Cadastro de Pacientes

PreNome	Paula Renata	SobreNome	Soares
Endereço	Rua Guaianazes nº 125		
Bairro	Jardim Paulista	Cidade	São Paulo
Estado	SP	CEP	18.500-000
Telefone	(0**11)555-2425		
CPF	123.456.789-09	RG	89.852/SSP/SP
Categoria	PARTICULAR	Encaminhado por	
Natural de	São Paulo	Data de Nascimento	01/01/62
Estado Civil	Casada	Cor	Branca
Sexo	F	Tipo Sangüíneo	O+
Prontuário	FICHA 00231	Profissão	Comerciante
Acompanhante			
Controle 1		Controle 2	
Notas			

O módulo **Cadastro de Pacientes** permite a criação, preenchimento e pesquisa de dados cadastrais dos pacientes (nome, endereço, convênio, etc.), através de números de registro, sobrenome ou prenome. É o módulo principal do programa, sendo automaticamente carregado na entrada ao programa.

Módulo Agenda

WinClin - [Agenda PEDRO.CDA]

Arquivo Editar Data Módulos Utilitários Configurar Janela ?

15:06 Terça, 25/01/2000 Dr Pedro Faria Lima Procurar Data Hoje

Horário	Nome do Paciente	Número de Registro	Tipo	Notas
07:00	Luciana Cristina Santos	1	1ª Vez	356-5666
07:30		338	Retorno	323-4956
08:00		359	Consulta	353-5692
08:30		58	Consulta	352-3321
09:00		3295	Consulta	329-5610
09:30		3289	Consulta	396-5555
10:00			1ª Vez	323-2111
10:30	Rebecca Maria	8755	Retorno	329-2369
11:00	Tania Sabrina Amorim	33	Retorno	382-6575
11:30	Adriana Freitas Ribeiro	896	Exame	341-6592
12:00	João Francisco da Silva	845	Consulta	342-9963

Notas: *** Dr. Pedro Urgencia...

Pop-up window details for Luciana Cristina Santos:
Horário: 07:00 h
Nome: Luciana Cristina Santos
Data de Nascimento: 25/06/1968
Telefone: (0**12) 356-2323
Acompanhante:
Categoria: Unimed
Dias p/ Retorno: 20

O módulo **Agenda** permite a programação diária e as anotações do dia como cirurgias, contas a pagar, etc.. Possui recursos de procura de horários de pacientes e listagens diárias da agenda

Módulo Consulta

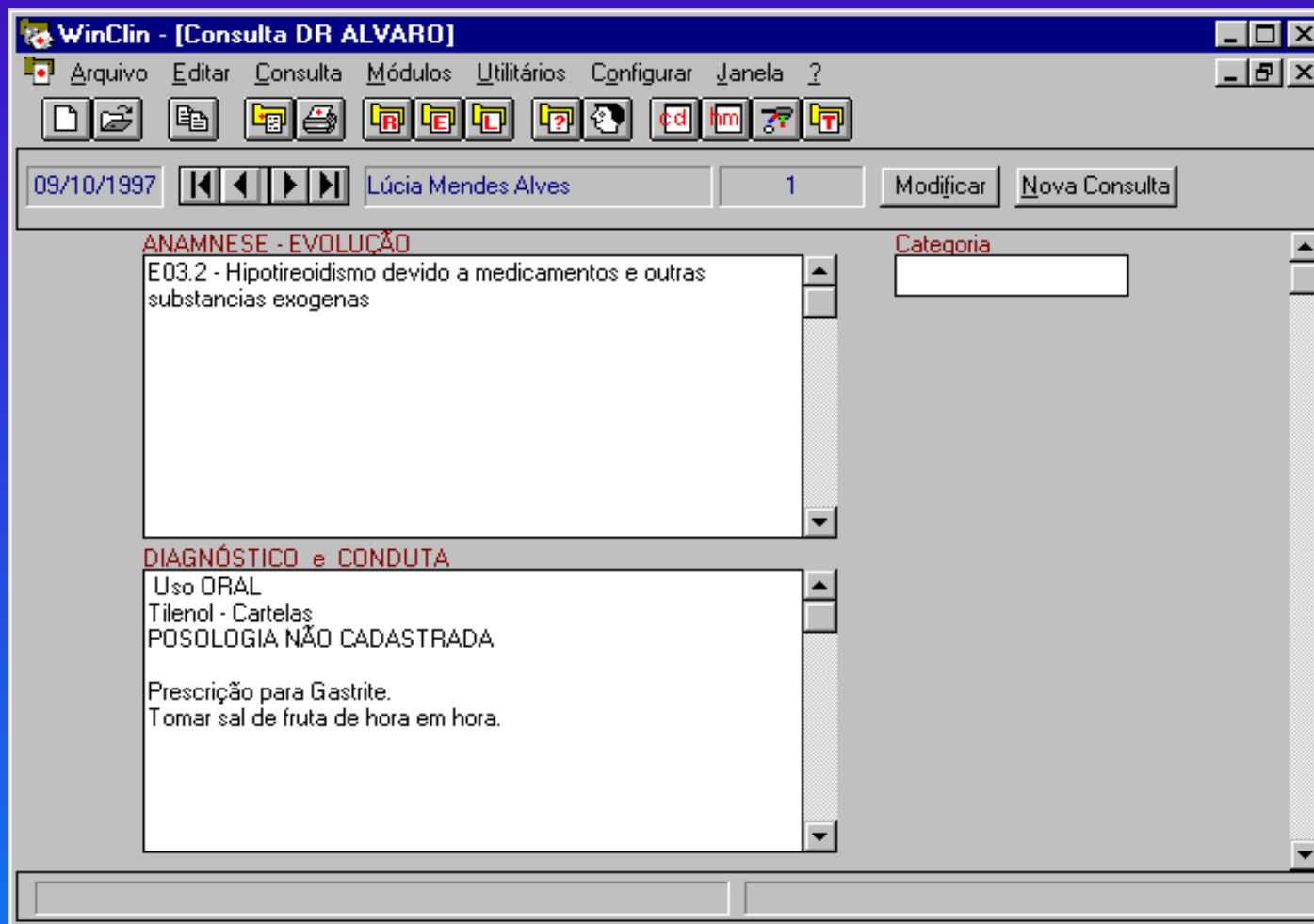

O módulo **Consulta** arquiva as informações clínicas da consulta (queixa, exame, diagnóstico, conduta e tratamento) com acesso às consultas anteriores. Permite aviar receitas com facilidade. Os campos podem ser modificados e personalizados para cada médico que utiliza o WinClin, e podem ser criados padrões de preenchimento das fichas clínicas.

Módulo Imagens

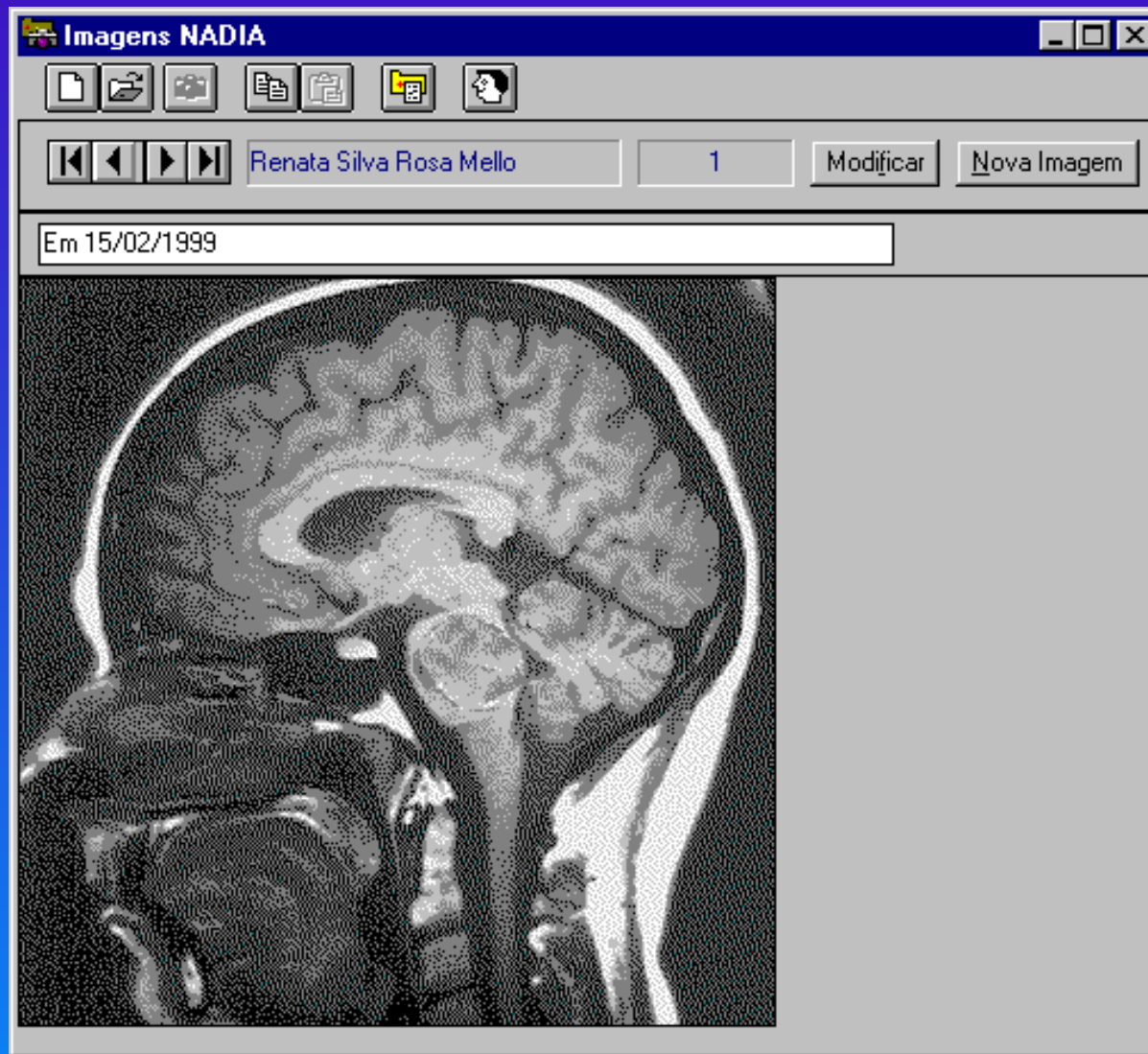

O módulo **Imagens** arquiva fotos e imagens para acompanhamento e evolução dos casos.

Módulo Internação

WinClin - [Internação GERAL]

Arquivo Editar Exibir Dados Módulos Utilitários Configurar Janela ?

Inserir Modificar Eliminar Procurar Ordenar

Identificação Prontuário Procedimentos Enfermagem Conta

Nº Registro 1 Nome Lúcia Mendes Alves

Data Internação 25/11/1999 Tipo de Acomodação Apartamento

Quarto Leito 1

Categoria PARTICULAR Médico

Data Saída 27/11/1999 Tipo de Desligamento

Diagnóstico-CID G00 - Meningite bacteriana nao classificada em outra pa

Notas

Valor Geral do CH = R\$ 0.25

O módulo **Internação** arquiva os dados para o controle de internações, e é composto pela **Identificação**, **Prontuário**, **Procedimentos**, **Enfermagem** e **Conta**. Permite a emissão de relatórios de internação, listagens de prescrições e contas hospitalares. Esse módulo está disponível apenas na Edição Clínica.

Módulo Estoque

Controle Geral

Código	B052A158	Data de Cadastro	28/01/2000
Produto	Band-Aid	Unidade	Caixas
Quant. Atual	500	Quant. Mínima	100
Quant. Máxima	1000	Preço Convênio	2,15
Custo Unitário	2	Preço Particular	2,2
Fornecedor	Johnson & Johns	Código Fornecedor	BAJ - 1023

Cotação 1 Dia 12/12/1999 - R\$ 1,85
Cotação 2 Dia 20/12/1999 - R\$ 1,89
Cotação 3 Dia 25/12/1999 - R\$ 1,86

Notas *** Cada Caixa de Band-Aid contém 20 unidades ***

Valor Geral do CH = R\$ 21,00

O módulo **Estoque** arquiva os dados para o controle de estoque e permite a emissão de relatórios de estoque. Esse módulo está disponível apenas na Edição Clínica.

Módulo Financeiro

- Valor R\$:** 60
- Tipo:** RECEITA
- Data:** 29/07/2000
- Valor CH:** 240
- Recebido/Pago:** SIM
- Emitido Recibo:** SIM
- Valor Recibo R\$:** 60
- Descrição:** 1000-1 Exame Geral
- Nome:** Lúcia Mendes Alves
- Nº Reg.:** 1
- CPF / CGC:** 00.000.000/0000-00
- Categoria:** PARTICULAR
- Controle 1:** (empty)
- Controle 2:** (empty)
- Controle 3:** (empty)
- Notas:** (empty text area)

At the bottom of the form, a summary box shows 'Valor Geral do CH = R\$ 0.25'.

O módulo **Financeiro** arquiva dados financeiros e permite a emissão de recibos e relatórios financeiros.

Módulo Gráficos

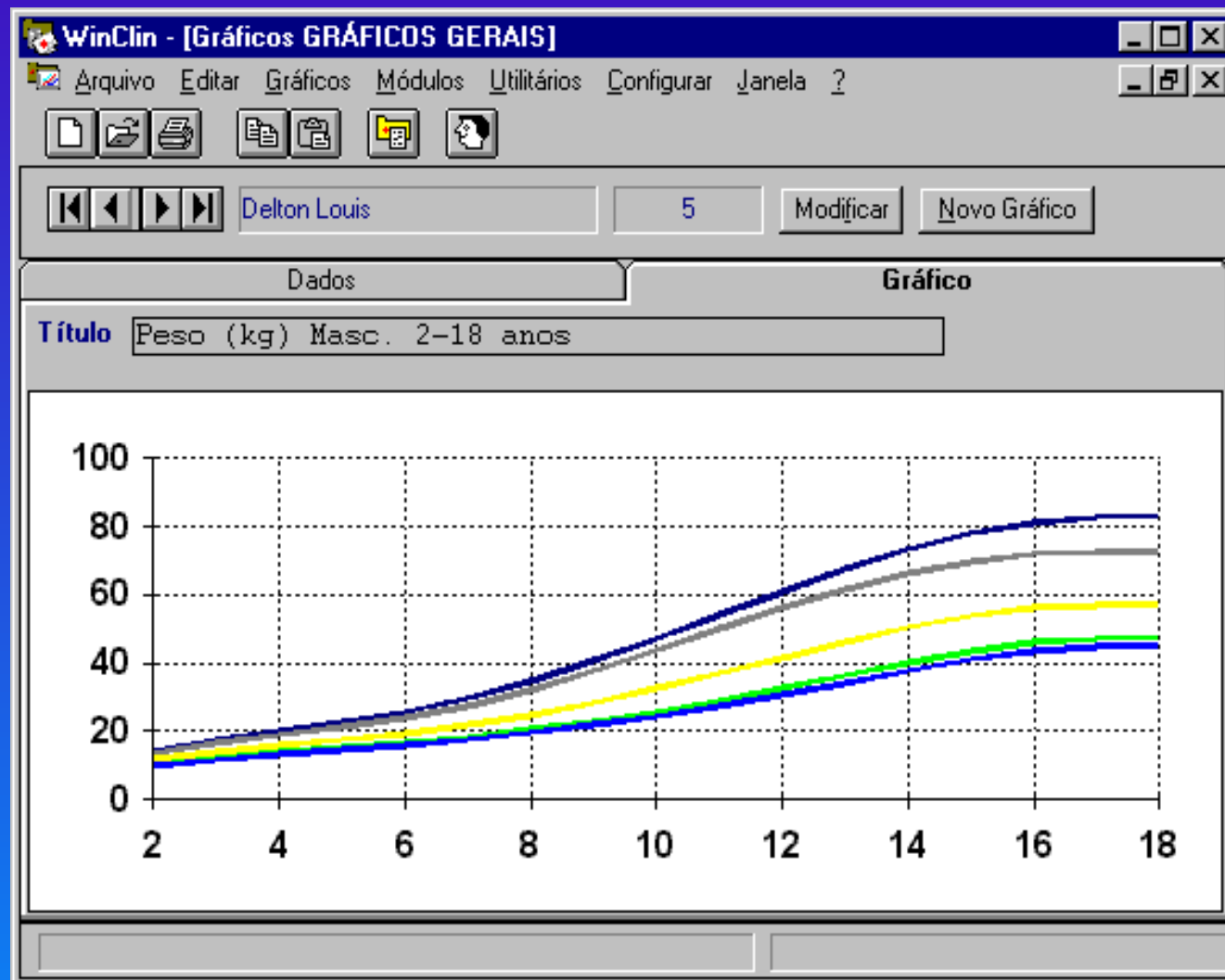

O módulo de **Gráficos** arquiva dados numéricos e gráficos para acompanhamento e evolução dos casos.

Cadastro de Medicamentos

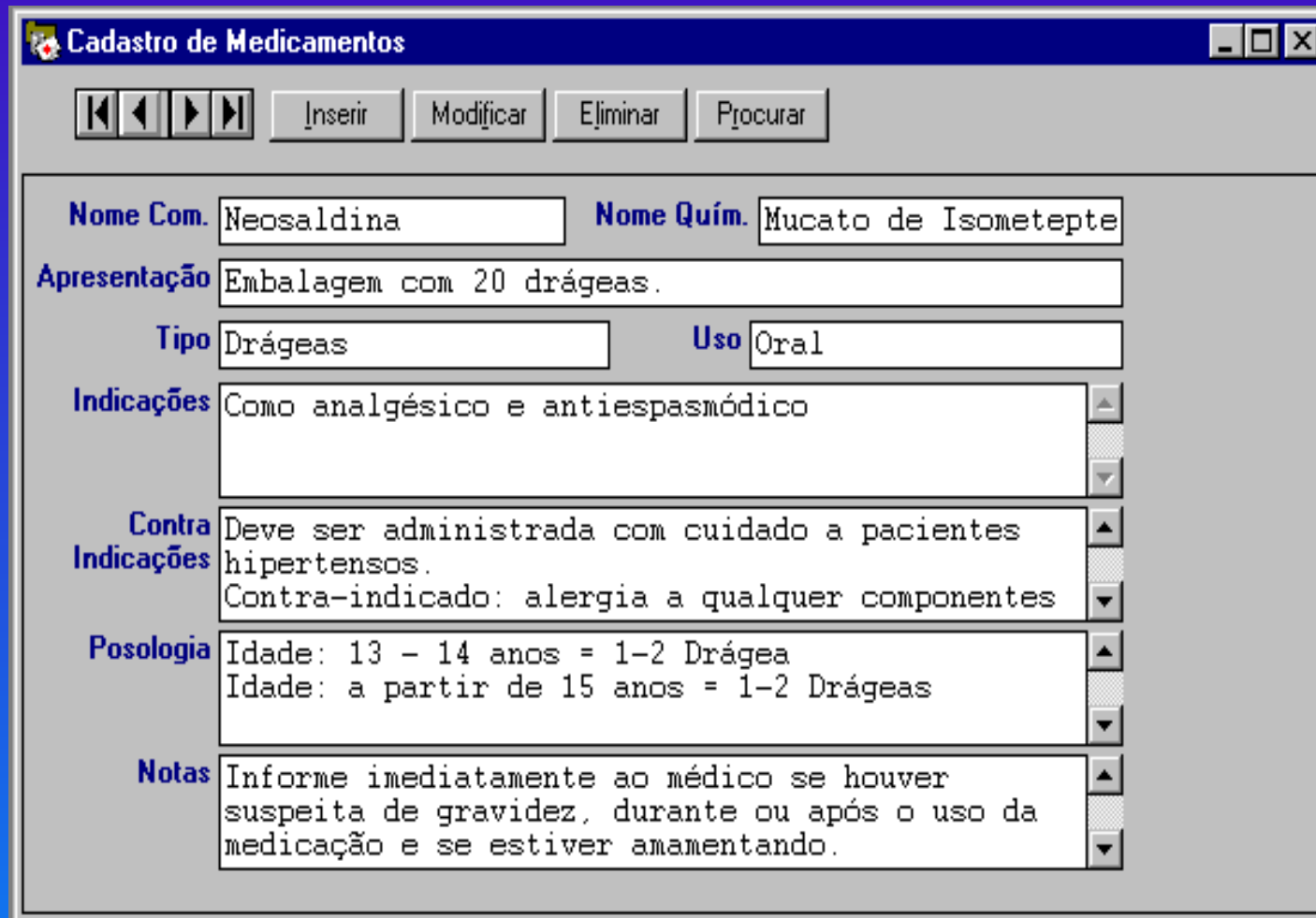

Cadastro de Medicamentos

◀◀ ▶▶ Inserir Modificar Eliminar Procurar

Nome Com. Neosaldina **Nome Quím.** Mucato de Isometepte

Apresentação Embalagem com 20 drágeas.

Tipo Drágeas **Uso** Oral

Indicações Como analgésico e antiespasmódico

Contra Indicações Deve ser administrada com cuidado a pacientes hipertensos.
Contra-indicado: alergia a qualquer componentes

Posologia Idade: 13 - 14 anos = 1-2 Drágea
Idade: a partir de 15 anos = 1-2 Drágeas

Notas Informe imediatamente ao médico se houver suspeita de gravidez, durante ou após o uso da medicação e se estiver amamentando.

A **Terapêutica Medicamentosa** conjugada com o módulo Cadastro de Medicamentos permite a geração automática de prescrições de medicamentos.

Editor de Textos

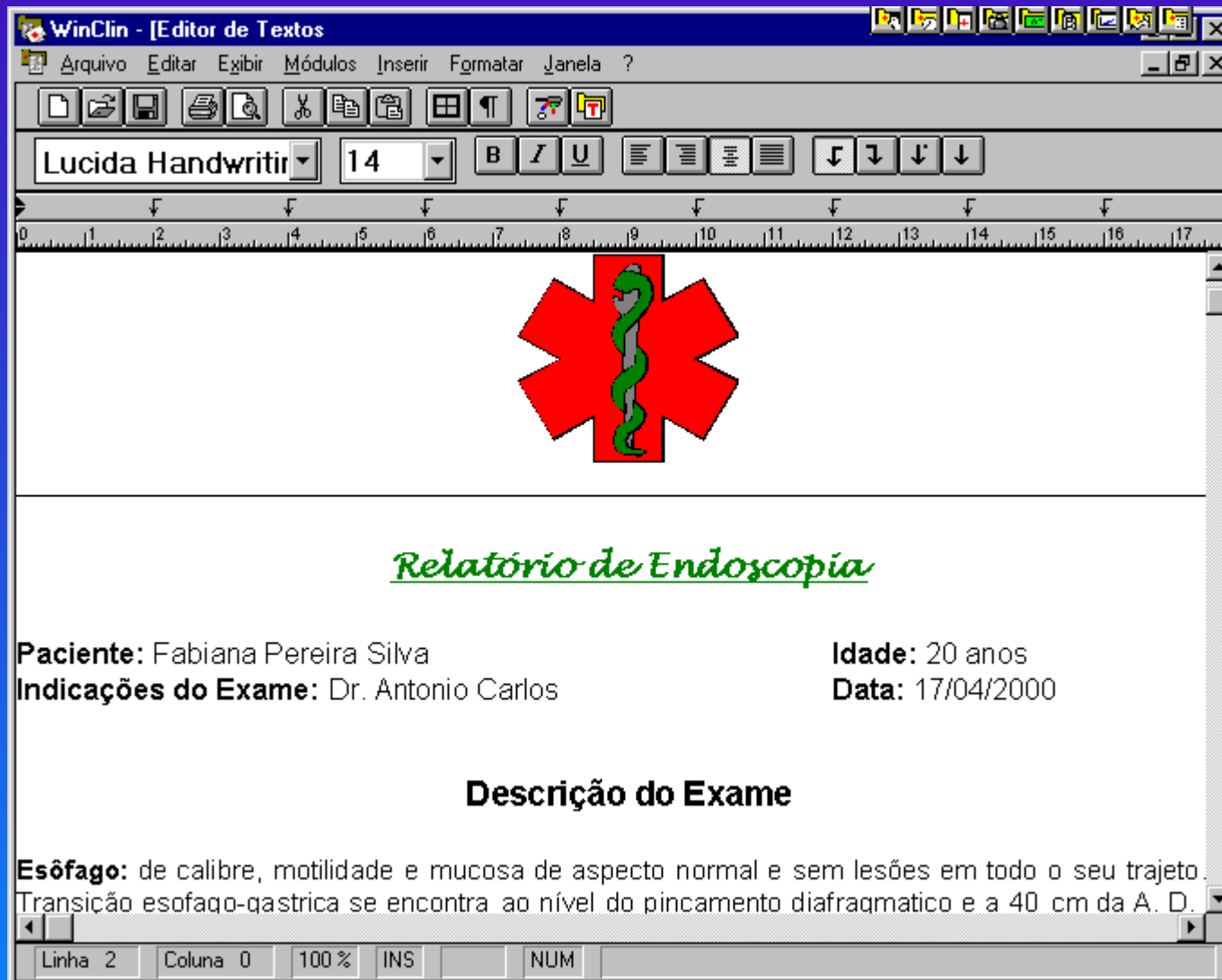

O WinClin possui também um **Editor de Textos** integrado, para a modificação e impressão dos vários documentos gerados no programa.

Recursos Adicionais

Tabela de Procedimentos Médicos

Permite a procura de procedimentos médicos padronizados e introduzidos pelo usuário. Após a escolha, os dados referentes ao procedimento selecionado serão apresentados no formulário financeiro, nos campos Valor e Notas.

Tabela de Códigos de Doenças

Permite a procura de códigos de doenças padronizadas e introduzidos pelo usuário. Após a escolha, os dados referentes a doença selecionada serão apresentados no formulário de consulta, no campo onde o cursor de edição se encontrava na chamada do recurso.

Terapeutica Medicamentosa

Permite gerar prescrições de medicamentos automaticamente, utilizando o recurso oferecido pelo recurso de Terapêutica Medicamentosa do WinClin.

Textos Padrão

O WinClin possui recursos para a automatização do preenchimento dos registros clínicos, no módulo de *Consulta* ou *Internação*, através da utilização de Textos Padrão normalmente utilizados em queixas, receitas, dietas, recomendações, etc. Isso evita o trabalho de digitação, poupando tempo e facilitando a utilização do programa.

Suporte a Redes Locais

Rede Ponto a Ponto

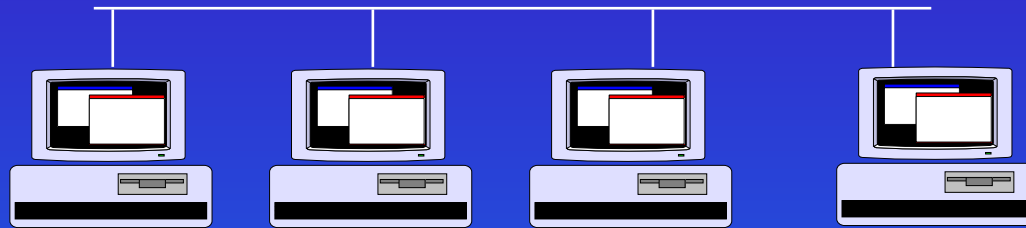

Servidor Dedicado

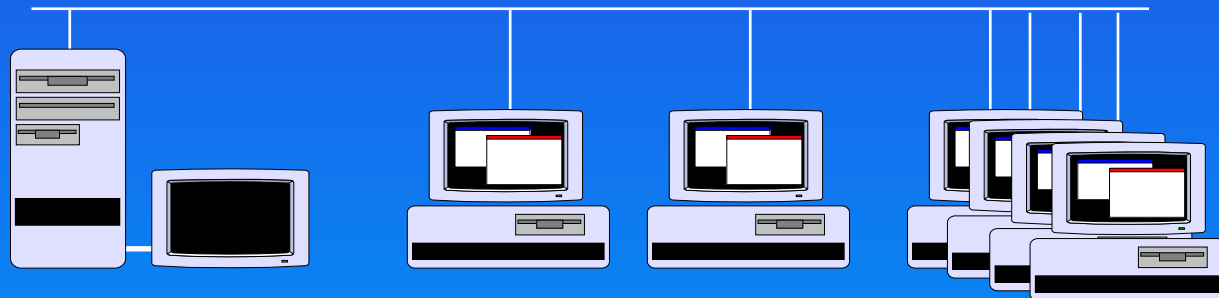

Configuração do Equipamento

Para rodar o programa WinClin será necessário um sistema composto no mínimo de:

Computador PC com CPU 486 ou superior
8 MB de memória RAM
Unidade de disquete de 3 ½"
Unidade de CD-ROM
Disco Rígido com 25 MB livres
MS-Windows 3.1 ou Windows 95
Monitor VGA
Mouse

Recomenda-se:

CPU 586 ou superior
16 MB de memória RAM
Monitor Super VGA

Suporte Técnico

INTERNET: <http://www.winclin.com.br>
suporte@winclin.com.br

FAX: (12) 334-5224 / 334-6465

Maiores Informações

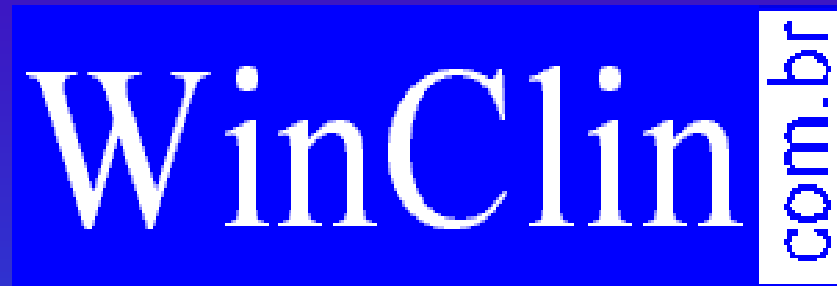

WinClin Software & Consultoria Ltda.

Av. Dr. João Batista Soares de Queiroz Jr. n.º 1.771
Jardim das Industrias - São José dos Campos - SP
12.240-000

Tel./Fax.: (12) 334-5224 / 334-6465
winclin@winclin.com.br

Para distribuição e representação, cadastre-se:
vendas@winclin.com.br
revendas@winclin.com.br