



Tutorial - Autoria em World Wide Web

Parte II - Hypertext Markup Language (HTML) - TABELAS

(HTML 2.0 e algumas extensões do Netscape)

© Copyright 1995 Rede Nacional de Pesquisa - RNP

É PERMITIDA A REPRODUÇÃO DO PRESENTE MATERIAL,
DESDE QUE TENHA FINS EDUCACIONAIS OU DE PESQUISA,
DEVENDO, NO ENTANTO, SER MENCIONADOS
EXPRESSAMENTE OS DIREITOS AUTORAIS RESERVADOS À
RNP. É VEDADA A REPRODUÇÃO PARA QUAISQUER OUTROS
FINS, A MENOS QUE CONCEDIDA EXPRESSA AUTORIZAÇÃO
PELA RNP.

ÍNDICE

I. Tabelas em HTML	3
a.Principais Marcações	3
b.Atributos de tabelas	5
c.Outros Elementos de Controle	9
III. Tabela de Comandos	12

I. Tabelas em HTML

a. Principais Marcações

b. Atributos de Tabelas

c. Outros Elementos de Controle

a. Principais Marcações

Segue abaixo o conjunto de marcações essenciais para desenhar tabelas em HTML. Alguns atributos podem ser definidos para cada uma dessas marcações. Falaremos desses atributos mais adiante.

- **<TABLE></TABLE>**

Toda tabela deve ser iniciada com a marcação `<table>` e encerrada com `</table>`.

ATENÇÃO: Dessa forma a tabela vai aparecer sem bordas, mas dividindo linhas e células.

Para que a tabela apareça com bordas simples, defina dessa forma `<table border></table>`.

Antes e depois de uma tabela, acontece sempre uma quebra de linha.

- **<TR></TR>**

Cada linha de uma tabela deve sempre aparecer entre as marcações `<tr>` e `</tr>`. (TR = Table Row)

- **<TD></TD>**

Esta é a marcação que define cada célula de uma tabela. As células de uma tabela devem sempre aparecer entre as marcações de linhas (`<tr>` e `</tr>`). Como padrão, o texto nas células é alinhado a esquerda.

- **<TH></TH>**

Desta forma são definidos os títulos de uma tabela. Estes podem ser posicionados em qualquer célula. A diferença entre a marcação de célula e título de célula é que o título aparece em negrito.

Vamos ver então o exemplo de uma tabela utilizando essas marcações básicas.

```
<table border>
<tr>
<td>Itens/Mês</td>
<th>Janeiro</th><th>Fevereiro</th><th>Março</th>
</tr>
<tr>
<th>Usuarios</th><td>80</td><td>93</td><td>120</td>
</tr>
<tr>
<th>Linhas</th><td>3</td><td>3</td><td>5</td>
</tr>
</table>
```

Vai aparecer dessa forma:

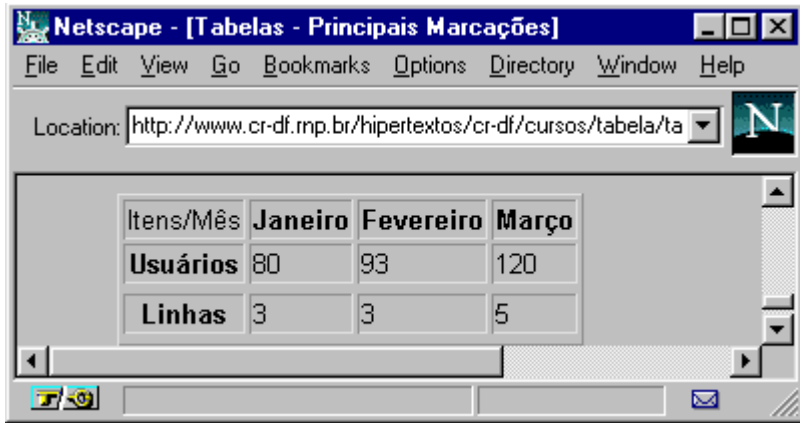

b. Atributos

As marcações das tabelas, podem apresentar resultados diferentes, se acompanhadas de alguns atributos. Vamos ver os principais:

- **<BORDER>**

Esse atributo aparece junto a marcação TABLE. Caso esse atributo não apareça, a tabela não terá bordas.

Ou seja, como já vimos, para obter uma tabela com bordas, ela deve ser delimitada pelas marcações **<table border> </table>**.

- **<ALIGN>**

Este atributo pode ser aplicado a TR, TH e TD, e controla como será o alinhamento do texto dentro de uma célula, com relação às bordas laterais.

Aceita os valores left, center, right, respectivamente para alinhar a esquerda, centralizar ou alinhar a direita.

Veja o exemplo:

```
<table border>
<tr>
<td>Primeira célula</td><td>Segunda célula</td><td>Terceira célula</td>
</tr>
<tr>
<td align=center>centro</td>
<td align=left>esquerda</td>
<td align=right>direita</td>
</tr>
</table>
```

Aparece assim:

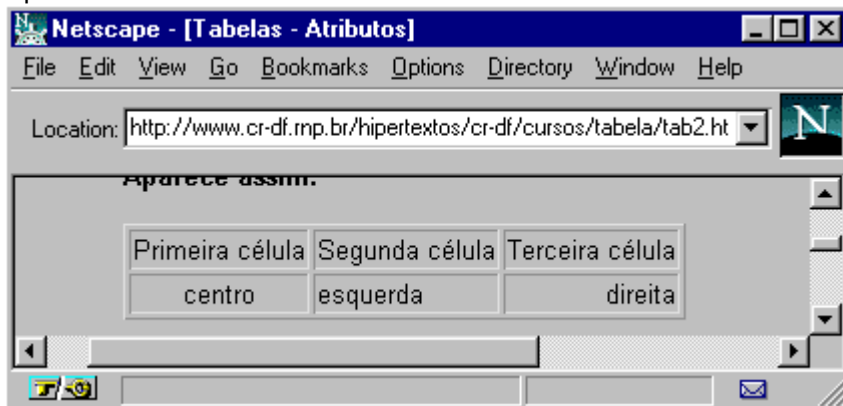

- **<VALIGN>**

Pode ser aplicado a TR, TH e TD, e define o alinhamento do texto nas células com relação a borda superior e inferior.

Aceita os valores *top*, *middle* e *bottom*

```
<table border>
<tr>
<td> Teste para alinhamento<br>
com relação a bordas<br>
inferior e superior<br>
</td>
<td valign=top> TOP </td>
<td valign=middle>MIDDLE</td>
<td valign=botton>BOTTOM</td>
</tr>
</table>
```

Aparece assim:

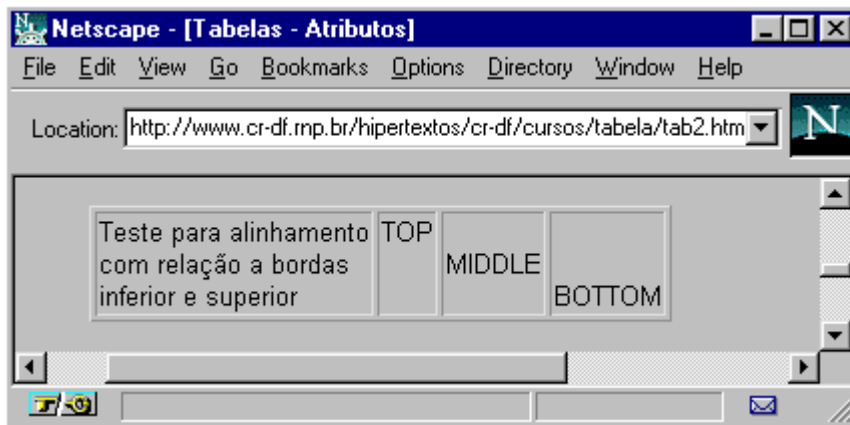

- **<NOWRAP>**

Este atributo evita que haja uma quebra de linha dentro de uma célula. Cautela ao utilizá-lo, para não produzir células muito largas.

- **<COLSPAN>**

Pode ser aplicado a TH ou TD. Define quantas colunas uma célula poderá abranger. Por padrão cada célula corresponde a uma coluna, ou seja COLSPAN=1.

Vejamos um exemplo

```
<table border>
<tr>
<td colspan=3>3colunas</td><td>normal</td><td>normal</td>
</tr>
<tr>
<td>col 1</td><td>col 2</td><td>col3</td><td>col 4</td><td>col 5</td>
</tr>
</table>
```

Que fica assim:

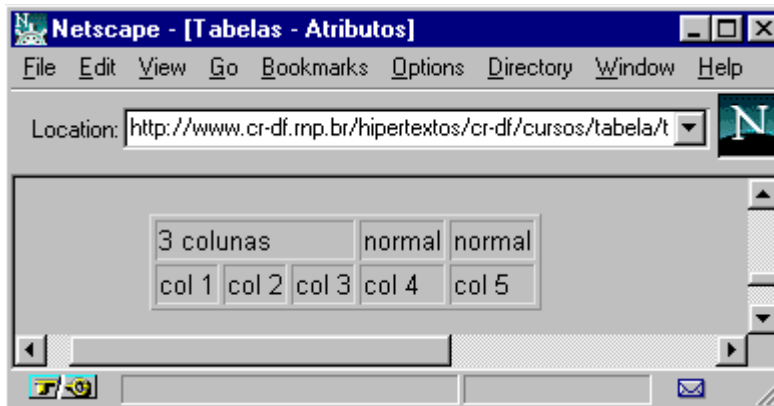

- **<ROWSPAN>**

Este atributo pode ser aplicado a células (TH e TD) e define quantas linhas uma mesma célula pode abranger. Assim como na marcação anterior, o padrão é uma célula corresponder a uma linha.

Novamente, vamos ver exemplos:

```
<table border>
<tr>
<td rowspan=3>3 linhas</td>
<td>col 2</td><td>col 3</td><td>col4</td><td>col5</td> </tr>
<tr>
<td>col 2</td><td>col 3</td><td>col4</td><td>col 5</td>
</tr>
<tr>
<td>col 2</td><td>col 3</td><td>col4</td><td>col 5</td>
</tr>
</table>
```

Apresenta-se dessa forma:

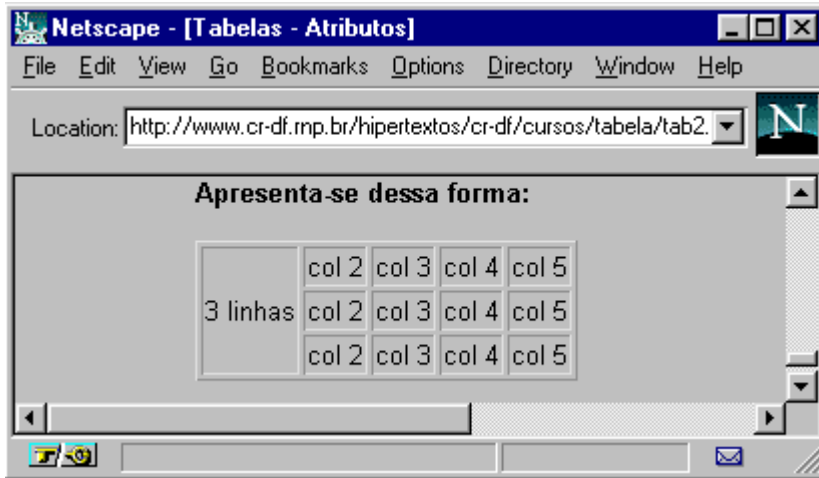

c. Mais elementos de controle

Vamos ver agora mais um conjunto de extensões que permitem maior controle sobre tabelas. Estas são especialmente úteis na criação de múltiplas tabelas intercaladas.

- **BORDER=<value>**

Acrescentando um valor ao atributo BORDER é possível colocar tabelas em maior destaque:

```
<table border=5>
<tr>
<td>teste1</td> <td>teste2</td> <td>teste3</td>
</tr>
<tr>
<td>teste4</td> <td>teste5</td> <td>teste6</td>
</tr>
</table>
```

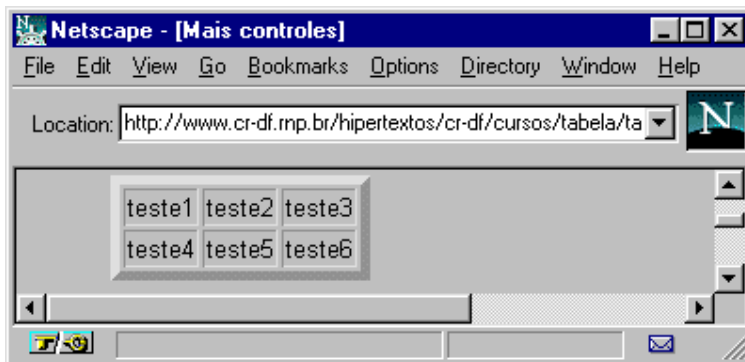

- **CELLSPACING=<value>**

Este atributo é aplicável à marcação TABLE. Como padrão, o Netscape 1.1 utiliza espaço 2 entre as células. Este atributo define o espaço entre cada célula na tabela.

```
<table border cellspacing=5>
<tr>
<td>teste1</td> <td>teste2</td> <td>teste3</td>
</tr>
<tr>
<td>teste4</td> <td>teste5</td> <td>teste6</td>
</tr>
</table>
```

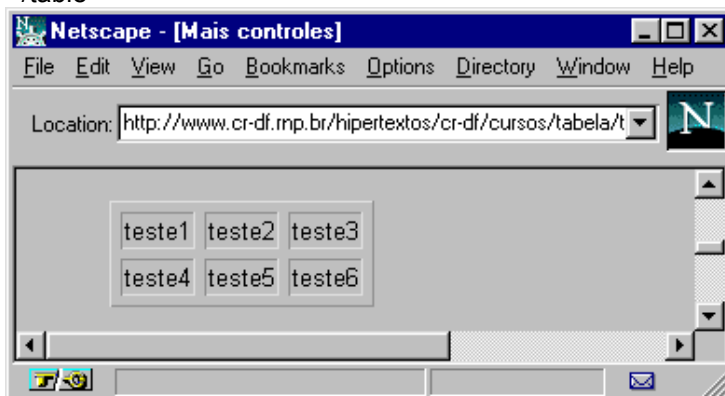

- **CELLPADDING=<value>**

Este atributo é aplicado também à marcação TABLE e define a distância entre o texto e a borda de cada célula.

Veja exemplo:

```
<table border cellpadding=8>
<tr>
<td>teste1</td> <td>teste2</td> <td>teste3</td>
</tr>
<tr>
<td>teste4</td> <td>teste5</td> <td>teste6</td>
</tr>
</table>
```



A tabela mais compacta possível seria definida como: `<table border=0 cellspacing=0 cellpadding=0>`

- **WIDTH=<value or percent>**

Este atributo pode ser aplicado tanto a TABLE como a TH e TD. A ele tanto pode ser associado um valor em "pixels" (ponto em tela gráfica), como um valor percentual. Ou seja, determina o quanto da tela uma tabela ou célula de tabela deverá ocupar.

Vamos ver os exemplos:

```
<table border width=50%>
<tr>
<td>segunda</td>
<td>ter&ccedil;a</td>
<td>quarta</td>
</tr>
<tr>
<td>quinta</td>
<td>sexta</td>
<td>s&aacute;bado</td>
</tr>
</table>
```



Segundo exemplo - aplicando width a uma célula:

```
<table border>
<tr>
<td width=50%>segunda</td>
<td>terça</td>
<td>quarta</td>
</tr>
<tr>
<td>quinta</td>
<td>sexta</td>
<td>sábado</td>
</tr>
</table>
```



II. Tabela de Comandos

- **Marcações:**

`<table>` e `</table>` = define início e fim da tabela.

`<tr></tr>` = define cada linha da tabela

`<td></td>` = define cada célula da tabela. Um conjunto de células aparece sempre delimitado pelas marcações de linha (`<tr></tr>`).

`<th></th>` = define títulos na tabela. Na prática são células onde o texto aparece em destaque (negrito). Podem aparecer em qualquer posição na tabela.

- **Atributos**

`<border>` = determina que uma tabela tenha bordas. Aparece sempre associado a marcação `<TABLE BORDER>`.

`<align>` = Controla o alinhamento horizontal do texto em uma linha ou célula. Pode aparecer associado a TR, TD ou TH. Aceita os valores:

left = alinha à esquerda	right = alinha à direita	center = centraliza
--------------------------	--------------------------	---------------------

Como nos exemplos:

<code><tr align=center></code>	<code><td align=left></code>	<code><th align=right></code>
--------------------------------------	------------------------------------	-------------------------------------

`<valign>` = controla o alinhamento vertical do conteúdo de cada célula da tabela. Pode aparecer associado a TR, TD ou TH. Aceita os valores:

top = alinha com o alto da célula

middle = alinha no meio

bottom = alinha com a parte de baixo da célula

Como nos exemplos:

`<tr align=top>`

`<td align=middle>`

`<th align=bottom>`

`<rowspan>` = Aparece associado a células (TD ou TH) e determina quantas linhas uma célula abrange.

Ex: `<rowspan=2>` , `<rowspan=3>` ...

`<colspan>` = Aparece associado a células (TD ou TH) e determina quantas colunas uma célula abrange.

Ex: `<colspan=2>` , `<colspan=3>` ...

- **Atribuição de Valores**

`BORDER=<value>` = define a largura da borda

`CELLSPACING=<value>` = define espaçamento entre células

`CELLPADDING=<value>` = define distância entre o texto e a borda das células

`WIDTH=<value or percent>` = determina o quanto da tela uma tabela deve ocupar