

Wanadoo
L'Internet par France Télécom



France Telecom
Interactive

Pourquoi choisir Wanadoo ?



Wanadoo, l'Internet par France Télécom, a été conçu pour vous permettre d'accéder rapidement et simplement à l'univers Internet. Enregistrez-vous vite en quelques clics. Rendez-vous à la page 7.

L'animation quotidienne de Wanadoo vous apporte tout ce dont vous avez besoin : annonce des sites intéressants, actualités en direct et nouveautés.



La messagerie de Wanadoo vous connecte au reste du monde. Elle vous permet de rester en relation constante avec vos correspondants du monde entier en envoyant et recevant des messages à toutes heures du jour et de la nuit. Vous disposez de 5 boîtes aux lettres pour stocker vos messages.

Un espace de 10 Mo vous est réservé pour créer vos pages personnelles ou professionnelles.



Wanadoo est accessible pour le prix d'une communication locale depuis tout micro-ordinateur équipé d'un modem ou d'un adaptateur Numéris sur le territoire français. La gamme d'abonnements répond à toutes les utilisations : occasionnelle ou intensive, privée ou professionnelle.

Le kit de connexion vous permet de vous enregistrer en ligne et comprend les logiciels indispensables et en français pour naviguer sur Internet et traiter votre courrier électronique. Le guide de prise en main et le cédérom vous guideront dans vos premières visites.

Assistance Commerciale

1,09 F TTC/mn
N° Indigo 0 803 83 33 14

Assistance Technique

1,09 F TTC/mn
N° Indigo 0 803 83 33 13

Introduction	4
Wanadoo votre page d'accueil	6
Le cédérom Wanadoo	7
Déroulement de l'installation	8
Démarrer l'installation	9
Installer les logiciels	10
S'abonner à Wanadoo	11
Fin de l'installation : description du bureau	16
Explorer l'Internet	17
Utiliser l'Explorer	18
Découvrir Wanadoo	19
Utiliser la messagerie	25
Rechercher un groupe de discussion	29
Recommandations	31
Paramètres de connexion	32

Le kit de connexion

Avant d'utiliser votre kit de connexion, vérifiez que vous disposez de la configuration minimale suivante :

- ou**
- Macintosh™ avec système 7.5.3 minimum (processeur 68040 minimum, Power PC recommandé),
 - Compatible PC (486 minimum recommandé)
avec Windows® 95 ou Windows® 98 (Windows® 3.1 minimum) ou Windows® NT 4.0.
- avec**
- Ecran et carte graphique affichant 256 couleurs,
 - 16 Mo de mémoire vive minimum (24 Mo recommandé),
 - Minimum 70 Mo de place disponible sur le disque dur (sauf Windows® 3.1, 20 Mo minimum),
 - Modem : 14400 bps (V32Bis), 28800 bps (V34), 33600 bps (V34+),
56000 bps (K56flex) ou adaptateur Numéris.

Internet c'est quoi ?

Avant tout, Wanadoo est un **service d'accès à tout l'Internet**. Avec lui, vous accédez simplement à de nombreux sites et services disponibles sur le Web en utilisant le modem raccordé à votre micro-ordinateur.

A l'aide d'un logiciel de navigation, vous consultez les informations disponibles sur les serveurs Web, vous envoyez et vous recevez votre courrier électronique.

L'Internet supporte aussi de nombreuses autres applications que vous pouvez découvrir en consultant la rubrique «Internet de A à Z» disponible sur l'espace «Accueil Wanadoo».

Schéma de fonctionnement

Vous pouvez utiliser plusieurs types de logiciels de navigation.



Votre
Micro-ordinateur
personnel

Votre Modem

Réseau Téléphonique
(Communication locale)



Votre prise
téléphonique

Wanadoo possède de nombreux points d'accès téléphoniques répartis sur tout le territoire français.



Vous pouvez aussi utiliser un adaptateur Numéris ou un modem interne pour vous connecter à Wanadoo.



Wanadoo

Réseau mondial Internet

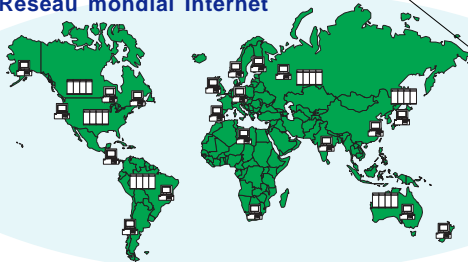

Wanadoo est connecté directement à l'Internet par plusieurs accès totalisant un débit de plusieurs Mbit/s (millions d'informations par seconde).

Internet ça sert à quoi ?

5

La nature même de l'Internet lui permet des applications nombreuses et variées :

- Messagerie électronique (E-mail)
- Recherche et accès à l'information (Web)
- Consultation de services à valeur ajoutée (y compris le Minitel)
- Groupes de discussions (News)
- Transfert de fichiers (FTP)



Pour vous être plus efficace et plus agréable, Wanadoo réalise une présentation quotidienne des meilleurs sites de l'Internet. Vous prendrez très vite goût aux rubriques d'informations professionnelles, pratiques et de loisirs accessibles par la page d'accueil de Wanadoo.



Si vous utilisez principalement Wanadoo **au bureau**, l'espace «**Business**» vous apporte des services à la carte, vous parle d'emploi et de formation, vous conseille en finance et vous assiste en droit et fiscalité.



Si vous utilisez Wanadoo **à la maison**, les rubriques «**Pratique**» et «**Loisirs**» regroupent des sujets autour de la micro-informatique et du multimédia, des sciences, de l'éducation, du sport, de la culture, du tourisme, de la consommation, de la forme et de la santé.



Les **programmes thématiques** regroupent de multiples rubriques renouvelées régulièrement pour «coller» à l'actualité.

Pour aller encore plus vite à l'essentiel, les **programmes basiques** Info, Météo, Télé, Bourse et Horoscope sont toujours disponibles d'un simple clic.



Wanadoo, votre page d'accueil

La page d'accueil Wanadoo vous guide dans cette richesse pour vous ouvrir les portes de l'Internet.

Page d'accueil

Votre rendez-vous quotidien :

- des informations personnelles,
- l'accès à votre courrier électronique,
- des conseils, nouveautés, informations commerciales,
- les rubriques thématiques et l'information en temps réel.



Wanadoo et moi

Votre lien avec le service Wanadoo pour surveiller votre compte et composer vos pages personnelles.



QuiQuoiOù

Pour vous aider, plusieurs annuaires et guides de recherche libre et thématique sont disponibles sur Wanadoo.

Accueil Wanadoo

Wanadoo et moi

QuiQuoiOù

Pages Zoom

Carnet d'adresses

Parler Minut

Tout Minitel

Assistance

Internet de A à Z

Communiquer

- La Messagerie
- Forum & Groupes
- French-vois

Business

- Services Plus
- Vie des affaires
- Carrières
- Net & Entreprises
- Santé Pro
- Enseignement

Pratique/Loisirs

- Services Plus
- Sites de vie
- Sports & Plein air
- Boucles de la Coupe
- Voyages & Evénements
- Répertoire de France
- Culture
- Compot
- Jeux
- Jeux
- Services & Public
- Micro & Multimédia
- Santé de Jeux

Espace Shopping

Travail de Noël 1999
► Cécile BERTEAU
Vous avez une page de contact.



Bienvenue Info, Météo, Télé, Bourse, Horoscope

► Demain à 11h00 dans Wanadoo et moi, le Club abonnés vous met la fièvre !



La maison de Darwin
On peut à nouveau visiter Darwin grâce à la Banque de l'Estrie de "Tourisme de l'Estrie". Une initiative de servir ses résidents en ce lieu.



La cité des vents
Avec l'arrivée du vent fort, à la veille de la naissance de la JED, la direction du changement climatique est une belle à venir.



Des mails multimédia
Prenez le plaisir à ce votre tout être assorti de chaque instant lorsque vous pouvez être heureux ?



Parties en réseau
Les "banques" sur le Net ont leur belle ombre, le logiciel informatique pour le connecter à plusieurs joueurs.

Espace Shopping

Les Echos

► "Toute la Bourse, votre portefeuille"

► L'information économique en analyse

► Les bilans de 1,5 millions d'entreprises

► Les Echos & Covid19

► <http://www.lesechos.fr> Le Web de l'économie"

Pages Zoom

Vous cherchez une adresse, une société, une marque... Wanadoo vous donne l'accès aux annuaires de France Télécom.

Assistance

L'ensemble des aides en ligne disponibles pour les abonnés Wanadoo : modes d'emploi, dépannage et comprendre l'internet.

Bazar Bleu

Une bibliothèque d'outils et de logiciels mise à votre disposition en téléchargement.

Tout Minitel

Une manière confortable pour consulter les services Minitel : pas de numérotation, accès plus rapide.

Le cédérom Wanadoo

7

Introduisez le **cédérom Wanadoo** dans votre lecteur, une animation démarre automatiquement* puis l'écran suivant apparaît :

Installez

Internet
avec France Telecom

installer

découvrir

Wanadoo

Quitter

La sélection **Découvrir** est un guide complet du réseau des réseaux. Vous y trouverez des informations pour utiliser au mieux les possibilités offertes par Wanadoo.

Cliquez sur **Installer** pour recopier le Kit de connexion sur votre disque dur et obtenir ensuite vos codes d'accès à Internet.

* Si vous disposez d'un Macintosh, double-cliquez sur l'icône **Wanadoo** du bureau pour lancer l'animation.

* Si vous êtes équipé de Windows 3.1, sélectionnez l'option **Exécuter...** du menu Fichier, tapez **D:WANADW31** dans la zone **Ligne de commande** puis cliquez sur **OK**.

Déroulement de l'installation

C'est à présent le moment pour vous de parcourir les différentes étapes de l'installation. Voici le déroulement de celles-ci, qui seront expliquées pas à pas dans les prochaines pages de votre guide Wanadoo.

1 Démarrer l'installation

Première étape de l'installation du kit de connexion à Wanadoo.

Dans cette étape, vous devrez choisir le kit de connexion à installer sur votre micro-ordinateur pour vous connecter à Wanadoo.

2 Installer les logiciels

Votre ordinateur a besoin des applications qui vous feront profiter au mieux des services proposés sur Internet.

Une fois installées, ces applications permettront de naviguer sur le Web et de communiquer avec le monde entier.

3 S'abonner à Wanadoo

L'abonnement à Wanadoo s'effectue par le serveur d'enregistrement en ligne. Après la saisie des éléments nécessaires à la création de votre compte, vos codes d'accès seront automatiquement transmis à votre kit de connexion.

4 Fin de l'installation



Votre espace Wanadoo est maintenant configuré sur votre bureau. Vous pouvez dès à présent vous connecter.

Note : prenez soin de fermer toutes les applications, y compris les anti-virus et autres programmes résidents, avant de démarrer l'installation.

Démarrer l'installation



Installez

1 2 3 4 Démarrer l'installation

Après avoir cliqué sur **Installer** dans l'écran d'accueil du cédérom Wanadoo, l'installation se poursuit de la manière suivante :

Choisissez le type d'installation qui convient à vos besoins :

- Vous êtes abonné ou souhaitez vous abonner à Wanadoo, vous avez une ligne téléphonique (non Numéris) et un modem, c'est l'installation **Standard** qui vous convient.
- Vous disposez d'un abonnement et d'un adaptateur Numéris, vous souhaitez accéder à Internet via votre **réseau local d'entreprise** ou depuis votre téléphone portable GSM, cliquez sur **Installer un accès spécifique**.

INSTALLATION / CHOIX DE L'INSTALLATION
Choisissez votre installation

K IT DE CONNEXION WANADOO

Vous êtes abonné ou souhaitez vous abonner à Wanadoo, vous avez une ligne téléphonique (non Numéris) et un modem, c'est l'installation standard qui vous convient.

[Installer le kit de connexion standard](#)

Vous disposez d'un abonnement et d'un modem Numéris, vous souhaitez accéder à Internet via votre réseau local d'entreprise ou depuis votre téléphone portable GSM.

[Installer un accès spécifique](#)

A PPLICATIONS ET SERVICES COMPLEMENTAIRES

Wanadoo a sélectionné pour vous les extensions destinées à tirer le meilleur des contenus multimedia que vous trouverez sur Internet, ainsi qu'un logiciel pour créer vos pages personnelles sur le Web.

[Installations complémentaires](#)

[Installer plus tard](#)

INSTALLATION / ACCES SPECIFIQUES
Choisissez votre accès

A CCES INDIVIDUEL PAR NUMERIS

Wanadoo est accessible par Numéris, partout en France métropolitaine pour le prix d'une communication locale. La rapidité des accès par Numéris (64 kbps) apporte un confort d'utilisation incomparable.

[Installer l'accès Numéris](#)

A CCES PAR UN RESEAU LOCAL D'ENTREPRISE

Votre micro-ordinateur est relié à un réseau local d'entreprise. Vous souhaitez accéder à Wanadoo et à Internet via ce réseau. Votre réseau doit être connecté à une passerelle d'accès à Internet.

[Installer l'accès réseau local](#)

A CCES VIA UN MODEM GSM

Avec Wanadoo, vous pouvez accéder à Internet depuis votre téléphone portable. Renseignez vous auprès de votre opérateur de téléphonie mobile afin de vous assurer que votre abonnement accepte les connexions "datas" et le numéro d'accès Wanadoo : 08 36 01 83 01.

NOTA : la vitesse d'accès est limitée à 9600 bas. Ce mode de connexion est plutôt adapté à la fonction de courrier électronique.

[Sommaire](#)

Wanadoo a sélectionné pour vous les extensions destinées à tirer le meilleur des contenus multimedia que vous trouverez sur Internet, ainsi qu'un logiciel pour créer vos pages personnelles sur le Web. Vous pourrez les installer à tout moment, même après cette installation.

Vous y trouverez :

- **Acrobat Reader**, pour vous permettre de lire et d'imprimer les documents au format PDF utilisés dans de nombreux sites Web.
- **Real Player**, pour écouter des séquences sonores animées émanant des sites Internet.
- **Quick Time**, pour visualiser des films vidéo, d'afficher des images fixes ou animées, d'écouter des sons, ...

1 2 3 4

Installer les logiciels

L'installation est **automatique** et copie tous les fichiers nécessaires, préconfigurés pour Wanadoo.



Avant la copie des logiciels, la fenêtre ci-contre vous demande le préfixe de numérotation pour le cas où votre modem est raccordé à un standard téléphonique. Si vous ne passez pas par un standard, ne tapez pas de préfixe de numérotation. Cliquez ensuite sur **Suivant** pour continuer l'installation.

L'installation est en cours. Vous pourrez suivre la progression de celle-ci dans cette fenêtre.

IMPORTANT : l'installation peut durer de 3 à 15 minutes selon la rapidité de votre ordinateur. Évitez, dans la mesure du possible d'interrompre l'installation une fois en cours.



Dans le cas où le programme d'installation n'aurait pas détecté :

- de **modem configuré** sur votre ordinateur, il vous sera demandé d'en installer un.
- d'**éléments de connexion Internet**, il vous sera demandé le cd-rom Windows®.

Note : Une fois tous les logiciels installés, redémarrez votre ordinateur pour qu'il prenne en compte les paramètres. L'installation reprendra à l'écran ci-dessous automatiquement.

Si vous êtes abonné à Wanadoo et que vous avez déjà reçu par courrier vos éléments d'identification pour vous connecter à Wanadoo, cliquez ici et reportez-vous page suivante.

Si vous n'êtes pas encore abonné à Wanadoo et que vous souhaitez vous abonner maintenant, cliquez ici et continuez page 12.

Configuration du kit Wanadoo

Vous allez maintenant choisir l'option qui vous correspond :

Etes-vous déjà abonné à Wanadoo ?

- **Vous êtes déjà abonné à Wanadoo :**
Vous avez déjà reçu par courrier vos codes d'identification pour vous connecter à Wanadoo. (ces éléments comprennent vos identifiant et mot de passe de connexion ainsi que vos identifiant et mot de passe de l'espace)
- **Vous n'êtes pas encore abonné à Wanadoo**
Et vous souhaitez vous abonner * maintenant.
- Pour abandonner la configuration du kit, cliquez ici :

S'abonner à Wanadoo

11

Installez

1 2 3 4 S'abonner à Wanadoo (1)

- Si vous n'êtes pas abonné à Wanadoo et que vous avez lancé la connexion au serveur d'enregistrement, passez à la page 12.
- Si vous êtes déjà abonné à Wanadoo, munissez vous des codes d'identification qui vous ont été envoyés par courrier par France Télécom Interactive.

Saisissez dans les cases correspondantes les éléments de votre compte Wanadoo en respectant les majuscules et les minuscules. Une fois la saisie terminée, cliquez sur le bouton **Valider**.

Wanadoo
L'Internet qui change tout.

Saisie des éléments de votre compte Wanadoo

(ces informations sont inscrites sur le courrier de confirmation d'abonnement que vous avez reçu de France Telecom Interactive comprenant vos codes personnels d'identification)

Merci de respecter les majuscules et minuscules

Identifiant de connexion :

Mot de passe de connexion :

Identifiant messagerie :
(Tapez l'identifiant messagerie sans @wanadoo.fr)

Mot de passe messagerie :

Cliquez sur le bouton "valider" pour configurer votre micro-ordinateur ou cliquez sur "annuler" pour revenir à la page précédente.

France Telecom Interactive

© copyright 1998, France Telecom Interactive

► Continuez en page 16

Les codes inscrits dans l'écran ci-dessus sont donnés à titre d'exemple, ils ne sont pas utilisables pour votre connexion.

S'abonner à Wanadoo

1 2 3 4

S'abonner à Wanadoo (2)

Choisissez le **formulaire d'abonnement** pour obtenir vos codes d'accès par courrier.
Lorsque vous aurez reçu vos codes, reprenez l'installation en cliquant sur l'icône Wanadoo Web.

Vous n'êtes pas abonné à Wanadoo et vous souhaitez vous abonner maintenant.

Configuration du kit Wanadoo

• **Abonnement à Wanadoo**
Pour vous abonner à Wanadoo, vous avez le choix entre deux possibilités :

- **Abonnement immédiat en ligne** via le serveur d'enregistrement. Vous payez votre abonnement par carte bancaire.
- **Abonnement par le formulaire d'abonnement** (joint au kit) à retourner par courrier. Vous payez votre abonnement par prélèvement bancaire (RIB).

Abonnement en ligne ✓

Formulaire d'abonnement ✓

Quel que soit le mode de règlement utilisé, vous bénéficiez des mêmes avantages.

Vous pouvez résilier votre abonnement à tout moment, par simple courrier adressé à France Télécom Interactive.

Choisissez l'**abonnement en ligne** pour obtenir vos codes d'accès immédiatement en vous connectant au serveur d'enregistrement.

Attention : l'abonnement en ligne avec Numéris est impossible. Choisissez le **formulaire d'abonnement** pour votre inscription.

Configuration du kit Wanadoo

• **Enregistrement en ligne**

Pour vous enregistrer en ligne et utiliser immédiatement Wanadoo, vérifiez à vous munir des éléments suivants :

1) **Le formulaire d'abonnement***, nécessaire pour :

- prendre connaissance de l'offre Wanadoo et des différentes options tarifaires
- prendre connaissance des codes d'enregistrement

2) **Votre carte bancaire** (CB, Visa, Eurocard-Mastercard)

- Mthésez pas, la transaction est sécurisée.
- Votre n° de carte bancaire ne circule pas sur Internet, mais sur le réseau privé d'accès au serveur d'enregistrement de France Télécom Interactive.

Attention : La connexion au serveur d'enregistrement n'est pas possible via Numéris.

Vous allez maintenant vous connecter au serveur d'enregistrement de Wanadoo, assurez vous que votre modem est branché à votre ordinateur et allumé.

Pour vous enregistrer maintenant cliquez ici :

Enregistrer ✓

Si vous souhaitez vous abonner à l'aide du formulaire d'abonnement cliquez ici :

Formulaire

Si vous souhaitez abandonner l'inscription, cliquez ici :

Abandonner

Avant de cliquer ici, assurez vous d'avoir en main tous les éléments nécessaires à l'abonnement en ligne :

- Vos codes d'enregistrements que vous trouverez sur le formulaire qui accompagne le cédérom Wanadoo ou sur son emballage.
- Votre carte bancaire où vous trouverez le numéro de carte et la date de validité de celle-ci.

Vous allez à présent vous connecter au serveur d'enregistrement à l'aide de votre modem. Assurez-vous qu'il est bien allumé et raccordé à une prise téléphonique avant de continuer.

La fenêtre ci-contre indique les étapes de la connexion au serveur d'enregistrement.

Assistant de connexion Internet

Connexion en cours

L'Assistant de connexion Internet va maintenant se connecter à votre fournisseur de services.

Numéro de la ligne de votre modem : 01 8 3021332

Numéro de la ligne de votre fournisseur de services :

Appuyez

Note : la procédure d'inscription en ligne est totalement sécurisée. La connexion au service d'inscription est réalisée via une liaison téléphonique privée et non via le réseau Internet.

S'abonner à Wanadoo

13

Installez

1 2 3 4 S'abonner à Wanadoo (3)

Lors de la **connexion au serveur d'enregistrement**, différents écrans vous demanderont de saisir des informations nécessaires à la souscription de l'abonnement.

Le premier écran vous demande vos codes d'enregistrement.

Saisissez dans ces cases les codes que vous trouverez indiqués sur le formulaire d'abonnement joint au kit de connexion Wanadoo (ou sur l'emballage du cédérom), puis cliquez sur **Continuer** pour prendre connaissance de la promotion Wanadoo.

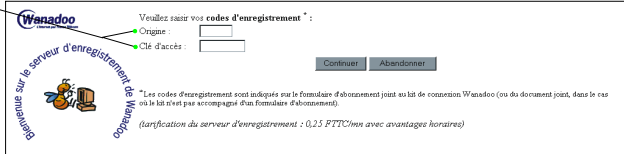

Wanadoo
Bonne nuit sur le serveur d'enregistrement de Wanadoo

Veuillez saisir vos codes d'enregistrement* :

Origine :

Clé d'accès :

* Les codes d'enregistrement sont indiqués sur le formulaire d'abonnement joint au kit de connexion Wanadoo (ou du document joint, dans le cas où le kit n'est pas accompagné d'un formulaire d'abonnement).

(tarification du serveur d'enregistrement : 0,25 F TTC/mn avec avantage horaire)

Indiquez ensuite les options commerciales choisies pour votre abonnement.

Formule d'abonnement : cliquez sur la case à cocher correspondant à votre choix :

- 95 F TTC par mois pour un accès illimité.
- 45 F TTC par mois pour 3 heures de connexion (heure supplémentaire 19 F TTC)

Option Minitel : selon vos besoins, vous serez amené à utiliser les services du Minitel directement sur Internet. Pour y avoir accès, cliquez sur **Oui**, sinon cliquez sur **Non**.

Option paiements à l'acte : cette option permet sur certains sites Internet d'acheter des informations à très forte valeur ajoutée non disponibles gratuitement.

Coordonnées de votre carte bancaire : saisissez dans la première case les 16 ou 19 chiffres inscrits sur votre carte bancaire (sans aucun espace entre les chiffres). Dans la deuxième case, saisissez la date d'expiration de votre carte bancaire (*exemple : 0699*). Les cartes expirant en 2000, 2001, ... sont aussi acceptées.

Une fois la saisie terminée et toutes les options commerciales définies, validez en appuyant sur **Continuer**.

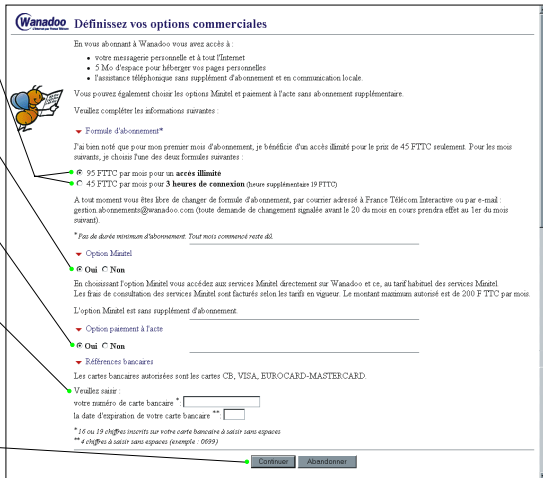

Wanadoo
Définissez vos options commerciales

En vous abonnant à Wanadoo vous avez accès à :

- votre messagerie personnelle et à tout l'internet
- 5 Mo d'espace pour télécharger vos pages personnelles
- l'assistance téléphonique sans supplément d'abonnement et en communication locale.

Vous pouvez également choisir les options Minitel et paiements à l'acte sans abonnement supplémentaire.

Veuillez compléter les informations suivantes :

▼ **Formule d'abonnement***

J'ai bien noté que pour mon premier mois d'abonnement, je bénéficie d'un accès illimité pour le prix de 45 F TTC seulement. Pour les mois suivants, je choisis l'une des deux formules suivantes :

95 F TTC par mois pour un **accès illimité**

45 F TTC par mois pour **3 heures de connexion** (heure supplémentaire 19 F TTC)

A tout moment vous êtes libre de changer de formule d'abonnement, par courrier adressé à France Télécom Interactive ou par e-mail gerbin.abonnements@wanadoo.com (toute demande de changement signalée avant le 20 du mois en cours prendra effet au 1er du mois suivant).

* Pas de durée minimum d'abonnement. Tout mois connecté vaut ill.

▼ **Option Minitel**

Oui Non

En choisissant l'option Minitel vous accédez aux services Minitel directement sur Wanadoo et ce, au tarif habituel des services Minitel. Les frais de consultation des services Minitel sont facturés selon les tarifs en vigueur. Le montant maximum autorisé est de 200 F TTC par mois. L'option Minitel est sans supplément d'abonnement.

▼ **Option paiements à l'acte**

Oui Non

▼ **Références bancaires**

Les cartes bancaires autorisées sont les cartes CB, VISA, EURO-CARD-MASTERCARD.

Veuillez saisir :

votre numéro de carte bancaire*

la date d'expiration de votre carte bancaire**

* 16 ou 19 chiffres inscrits sur votre carte bancaire à saisir sans espaces

** 4 chiffres à saisir sans espaces (exemple : 0699)

S'abonner à Wanadoo

1 2 3 4

S'abonner à Wanadoo (4)

Saisissez ensuite vos coordonnées.

Pour votre inscription, France Télécom Interactive a besoin de vos coordonnées. Saisissez dans les zones prévues à cet effet les renseignements indispensables pour votre abonnement.

Les zones de saisie précédées d'un * sont obligatoires et doivent impérativement être renseignées.

Les zones de saisie précédées de deux * sont à renseigner seulement si l'abonnement est souscrit au nom de votre société.

Cochez la case correspondant à votre utilisation de Wanadoo (à titre personnel ou professionnel).

Comment avez-vous connu Wanadoo : publicité, presse, France Télécom, bouche à oreille, autre...

Avec quel type d'ordinateur vous connectez-vous : Mac, PC-Windows® 3.x ou Windows® 95

Une fois toute les zones de ce formulaire renseignées, cliquez sur **Confirmer mon abonnement** pour terminer votre inscription.



Pour compléter votre enregistrement en ligne, veuillez remplir les informations suivantes :



▼ **Vos coordonnées :**
 Madame Mademoiselle Monsieur

Nom*

Prénom*

Nom de société**

Nom de Rés. ou Bât.

N° et Nom de Rue*

Code Postal*

Ville*

N° de téléphone* Domicile

Bureau

N° de télécopie

▼ **Vous utiliserez Wanadoo plutôt :**
 à titre personnel à titre professionnel

▼ **Comment avez-vous connu Wanadoo :**
 Publicité Presse France Télécom Bouche à oreille Autre

▼ **Type de micro-ordinateur :**
 C Mac PC-Windows 3.xx PC-Windows 95

Rappel configuration requise : PC (486 minimum avec Windows 3.1 ou Windows 95) ou Macintosh (système 7.1 et supérieur) avec 8 Mo de RAM, Modem 14,4 Kbps minimum.

Avant de confirmer votre abonnement à Wanadoo, vous pouvez prendre connaissance des conditions générales d'utilisation du service Wanadoo et des informations CNIL ci-dessous.

En cliquant sur "Confirmer mon abonnement" vous déclarez garantir la sincérité des informations personnelles que vous venez de fournir et accepter les conditions générales d'utilisation du service Wanadoo.

Conditions générales
Confirmer mon abonnement
Abandonner

Informations CNIL :
 Les informations demandées sont nécessaires au traitement de votre demande d'abonnement au service Wanadoo. Conformément à la Loi Informatiques et Libertés du 06/01/78 (art.27), vous disposez d'un droit individuel d'accès et de rectification des données vous concernant auprès de France Télécom Interactive :

FRANCE TELECOM INTERACTIVE
 41, rue Camille Desmoulins
 92130 Issy-les-Moulineaux

S'abonner à Wanadoo

1 2 3 4 S'abonner à Wanadoo (5)

Ces écrans confirment votre inscription à Wanadoo, il n'est donc pas nécessaire d'envoyer le formulaire d'abonnement.

Votre compte Wanadoo est désormais créé. Vous trouverez les codes d'accès pour vous connecter à Internet.

Votre adresse E.Mail est automatiquement créée en prenant votre Prénom ainsi que votre Nom. Si vous désirez déclarer une adresse personnalisée, indiquez la dans la case prévue à cet effet puis validez.

Les codes inscrits dans les écran présentés sont donnés à titre d'exemple, ils ne sont pas utilisables pour votre connexion.

Wanadoo Confirmation de vos éléments d'identification

Bienvenue parmi les abonnés Wanadoo

Votre compte Wanadoo est maintenant créé

Nous sommes heureux de vous compter parmi ses fidèles abonnés à Wanadoo.
Ci-après, vos éléments d'identification pour utiliser Wanadoo :

▼ **Éléments personnels :**
 Identifiant de connexion : **fifi/A23c45d**
 Mot de passe de connexion : **97aC34e**
 Identifiant de messagerie : **prenom.nom**
 Mot de passe de messagerie : **mdpnews**

▼ **A diffuser à tous vos correspondants :**
 Adresse de votre messagerie : **prenom.nom@wanadoo.fr**

N° de contact : 0 803 83 33 14
 Pour tout contact, veuillez appeler le Service client de Wanadoo à 0 803 83 33 14 et rappeler à l'opérateur votre numéro personnel d'inscription : 000095867

Nous vous confirmons vos éléments d'identification par courrier sous moins de deux jours. En attendant, nous vous demandons de noter ou d'imprimer l'ensemble des informations de cette page.

Pour vous désabonner du service d'abonnement et terminer la configuration automatique de votre kit Wanadoo, veuillez cliquer sur Fin d'abonnement.

Souhaitant que Wanadoo vous donne entière satisfaction.
 Bonne navigation et à tout de suite sur **Wanadoo**

Fin d'abonnement

Wanadoo Création de votre compte Wanadoo

Bienvenue parmi les abonnés Wanadoo

France Télécom Interactive est heureux de vous compter parmi ses fidèles abonnés à Wanadoo.

Dans quelques instants vous allez pouvoir vous connecter à Wanadoo.
 Ci-après, vos éléments d'identification pour utiliser Wanadoo :

▼ **Éléments personnels :**
 Identifiant de connexion : **fifi/A23c45d**
 Mot de passe de connexion : **97aC34e**
 Identifiant de messagerie : **prenom.nom**
 Mot de passe de messagerie : **mdpnews**

▼ **A diffuser à tous vos correspondants :**
 Adresse de votre messagerie : **prenom.nom@wanadoo.fr**

Si vous souhaitez personnaliser votre identifiant de messagerie vous pouvez le faire dès maintenant.

Nous vous conseillons de choisir votre prénom suivi d'un point puis de votre nom (exemple : ceclie bertan), et d'utiliser les lettres minuscules.

Tous les caractères lettres ou chiffres sont autorisés, à l'exception des caractères accentués (exemple : é est remplacé par e), de l'apostrophe et de l'espace (mettre un tiret pour les noms ou préfixes composés, exemple : jean-pierre).

▼ Votre choix :

* Sous réserve de disponibilité (identifiant déjà attribué), et de contraintes techniques ou déontologiques.

Valider

Nous vous invitons à conserver précieusement les numéros et codes qui vous ont été attribués et à les noter dans le tableau ci-dessous, puis cliquez sur **Fin d'enregistrement**. Vous recevrez par la suite un courrier confirmant votre abonnement ainsi que vos codes personnels de connexion.

Notez dans ce tableau vos éléments personnels de connexion

Identifiant de connexion :	
Mot de passe connexion :	
Identifiant de messagerie :	
Mot de passe de messagerie :	
Votre numéro d'inscription :	

Description du bureau

1 2 3 4 Fin de l'installation

L'installation est à présent terminée et vous pouvez désormais vous connecter.

L'installation est à présent terminée. Cliquez ici pour finaliser la dernière étape qui mettra aux bons emplacements vos différents éléments personnels.

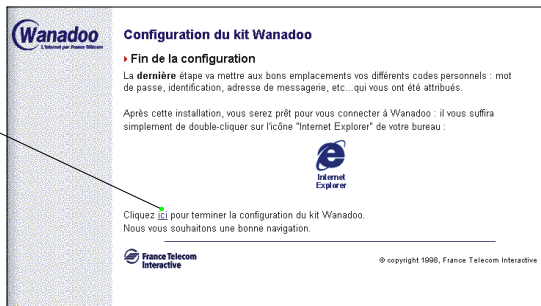

Les icônes contenues dans l'espace Wanadoo vont vous faire découvrir l'Internet. Pour lancer l'une des applications, double-cliquez sur l'icône correspondante.

Cette icône vous sert à vous connecter directement à internet pour naviguer sur le Web.



Web

Envoyez et recevez votre courrier par le système de messagerie.



Courrier

Pour vos premiers pas sur Internet activez cette rubrique et suivez le guide.



Premiers Pas

En cas de problème, double-cliquez sur cette icône pour accéder à la rubrique S.O.S.



S.O.S.

Ce dossier servira à votre ordinateur pour stocker les éléments reçus depuis l'Internet.



Mes fichiers

La fenêtre Wanadoo contient les différentes icônes qui vous permettront d'accéder à Internet.



Selon votre environnement de travail ou la version de votre interface, la fenêtre contenant les icônes peut être un peu différente, mais les icônes ont les mêmes fonctions.

Explorer l'Internet

17

Le kit de connexion à Wanadoo utilise **Microsoft Internet Explorer** pour se connecter aux serveurs de l'Internet. Cette application intègre un logiciel complémentaire, **Outlook Express**, pour accéder à la messagerie et aux groupes de discussion de Wanadoo.



Le **Nom de la page** affichée est inscrit dans la barre de titre.

L'Explorer possède plusieurs barres de boutons pour faciliter la gestion des pages et la navigation. Chaque fonction associée à un bouton est décrite en détail dans l'aide en ligne du logiciel.

Le bouton **Courrier** accède à un menu permettant de d'appeler **Outlook Express** pour lire vos messages.

La zone **Adresse** contient la localisation des informations affichées (URL). Pour accéder à une nouvelle page Web, tapez une nouvelle adresse puis validez.

Le **Carré des titres** de Wanadoo accède directement à tous les espaces. D'un clic de souris vous vous déplacez rapidement entre les différents services de Wanadoo.

La **colonne sommaire** affiche la liste des rubriques du titre sélectionné qui sont autant de pages d'informations et de services.



Pour afficher les **liens**, cliquez ici en gardant le bouton enfoncé puis déplacez votre souris vers la gauche.

Chaque pictogramme et chaque mot souligné sont autant de **points d'accès** à de nouvelles pages. En déplaçant la souris sur ceux-ci, le picto change de forme et devient une main.

Wanadoo utilise un affichage à multiple cadres qui facilite la navigation en laissant toujours apparent le Carré des titres et la liste des rubriques.

La **barre de statut** indique à tout moment les opérations en cours : recherche, chargement, affichage, erreur...

Explorez

Note : les descriptions de l'Explorer et d'Outlook Express ont été réalisées à partir des écrans de la version 4 pour Windows® 95. Certains termes et présentations peuvent être différents si vous utilisez la version Macintosh™ ou la version 3 sans pour autant modifier les fonctionnalités du produit.

Utiliser l'Explorer

La barre de boutons de l'Explorer contient les fonctions les plus souvent utilisées. Elles servent autant pour se déplacer sur Internet que pour gérer les pages affichées à l'écran.

Pour afficher la Page précédente ou suivante.

Affichage de la page en cours. Arrêter ou recharger

Permet d'effectuer une recherche sur Internet.

Affiche la liste des derniers sites visités.

Affiche la page en plein écran, cliquez à nouveau pour revenir.

Déroule un menu pour accéder aux fonctions de messagerie.



Saisissez ici l'adresse d'un site Internet à visiter. L'Explorer garde en mémoire sur plusieurs jours les sites visités et vous permet de les retrouver en déroulant cette liste ou en cliquant sur le bouton **Historique**.

Le bouton et le menu **Favoris** déroulent un menu composé de deux options pour ajouter et organiser les sites, et au-dessous la liste de tous les sites favoris que vous ne manquerez pas d'ajouter.

Il est possible de disposer les 3 barres selon vos besoins. Pour cela cliquez ici puis, en gardant le bouton enfoncé, déplacez le curseur verticalement ou horizontalement.

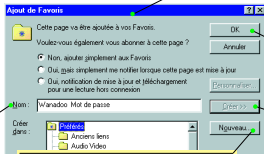

Cliquez sur **OK** pour insérer le favoris dans le dossier sélectionné de la liste.

Le nom du raccourci vers le site Internet favori est récupéré automatiquement par l'Explorer.

Pour insérer un nouveau dossier sous le dossier sélectionné dans la liste, cliquez sur **Nouveau...**

En cliquant sur **Créer>>** la fenêtre s'enrichit de la liste ci-dessous contenant les dossiers de stockages des Favoris.

L'optimisation de l'Explorer s'opère en sélectionnant **Options Internet...** dans le menu **Affichage**. Ce menu accède aux préférences de fonctionnement du logiciel, ainsi qu'aux réglages des paramètres de navigation et de sécurité.

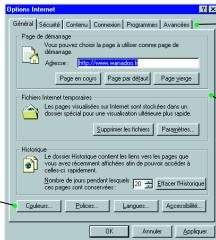

Un système d'onglets accède à tous les paramètres de l'Explorer.

Les paramètres de l'onglet **général** agissent sur la navigation et l'affichage des pages Web de l'Internet.

Ces 4 boutons règlent les paramètres d'affichage de l'Explorer.

Accueil Wanadoo

19

Une animation quotidienne et des rubriques pratiques et un accès direct à la messagerie, un accès à l'ensemble du contenu Wanadoo, l'espace «Accueil Wanadoo» est le point de départ de votre navigation.



Bienvenue est la page d'accueil de Wanadoo. C'est votre porte d'entrée sur Internet. Elle fait partie de la rubrique **Accueil Wanadoo** et représente votre bureau personnel avec tous les espaces nécessaires pour découvrir, s'informer et apprendre.

En haut et à gauche de la page d'accueil est affiché le **Carré des titres**. Il permet d'accéder à toutes les rubriques du serveur Wanadoo en cliquant simplement sur leur intitulé. Une fois sélectionné, le titre est précédé d'un index rouge.

Un service exclusif de Wanadoo, **Communiquer** affiche votre correspondance Internet directement sur l'écran de l'Explorer.

Les espaces **Business** et **Pratique-Loisirs** regroupent des rubriques **thématiques** mises à jour régulièrement.

Au centre de la page est affichée une **sélection d'informations et de thèmes** accessibles aussi par l'intermédiaire des rubriques.

Wanadoo vous prévient de la réception de messages dans votre **boîte aux lettres**. Consultez-les ensuite avec le logiciel de messagerie accessible par le bouton **Courrier**.

Les **services exclusifs** : Ce sont 5 véritables services d'information personnalisés spécialement adaptés pour Wanadoo.

Ici figure le **Site du jour**. Tous les jours, retrouvez une nouvelle sélection d'un site Internet en rapport avec l'actualité.

Mardi 26 Juin 1998
Cécile BERTAU
Vous n'avez pas de courrier.

Bienvenue Info, Météo, Télé, Bourse, Horoscope

► **Demain à 11h00** dans Wanadoo et moi, le Club abonnés vous met la fièvre !



► **La maison de Darwin**
On peut à nouveau visiter Downs House, la demeure de l'auteur de "L'origine des espèces". Une occasion de rattrapper ses connaissances sur l'évolution.



► **La clé du virus**
A-t-on découvert le point faible du VIH ? A la suite de la découverte sur le SIDA, la découverte des chercheurs américains est une bonne nouvelle d'espoir.



► **Des mails multimédia**
Pourquoi se limiter à un texte tout site assorti de quelques images lorsque vous pouvez faire autrement ?



► **Parties en réseau**
Les "hôtels" sur la Net ont leur boîte aux lettres, les logiciels indispensables pour se connecter à plusieurs joueurs.

Espace Shopping

Les Echos
Cliquez ici

► **Toute la Bourse**, votre portefeuille d'informations économiques en continu
Les Bourses de 1,5 milliards d'entreprises ? ans d'archives de Quotidien.
<http://www.lesechos.fr> Le Web de l'économie™

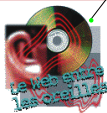

► Et si votre ordinateur se transformait en Pile Box player ? Non seulement, il est possible d'écouter les concerts des artistes depuis votre mail, mais encore, de les acheter.
En bref
Form. Informatique : Wanadoo ou Wanadoo plus ?
Styles de vie : Les délices de Jean-Paul Gaultier

Accédez directement à l'espace **shopping** de Wanadoo.

Découvrez

En regroupant des services pratiques et des rubriques thématiques, Accueil **Wanadoo** vous présente en un coup d'oeil l'essentiel de l'information disponible sur Internet.

Wanadoo et moi



Wanadoo et moi est le lien entre vous et le service Wanadoo. Vous pouvez accéder à votre compte, à vos pages personnelles et trouvez une assistance pour vous aider dans vos voyages sur l'Internet

Chaque «**espace**» contient des «**rubriques**» affichées sous la zone des titres. On y accède de la même manière en cliquant sur l'intitulé. Le nom de la rubrique visitée est affiché en haut de la page sur la partie droite de la fenêtre.

Des services exclusifs de Wanadoo : **Mon compte** est un tableau de bord affichant instantanément votre consommation passée et vos achats éventuels. **Ma page perso** permet de s'afficher sur Internet. Visitez cette rubrique pour connaître tous les détails.

Les rubriques **Assistance** et **FAQ** ont été spécialement développées pour vous aider à découvrir l'Internet, Wanadoo et ses nombreuses rubriques. N'hésitez pas à les consulter à votre première connexion.



Une annonce s'affiche en haut de page pour vous proposer un produit ou un service disponible sur l'Internet.

La page d'accueil de l'espace **Wanadoo et moi** affiche toutes les nouveautés du service.

une relation directe entre vous et nous

Pages perso **l'offre**

Bonne nouvelle !
Désormais, vous allez pouvoir bénéficier chaque mois des conseils de nos graphistes pour réaliser votre page perso. Ça pour une bonne nouvelle, c'est une bonne nouvelle !

Information **Vérifiez votre messagerie**
Utilisateurs d'Internet Explorer, vous ne recevez pas de signaux à vos messages électroniques ? Votre boîte aux lettres est peut-être mal configurée. Une vérification s'impose...

Information **Surfer malin !**
Vous êtes nombreux à vous demander quel est le meilleur moment pour vous connecter à Wanadoo. He cherches plus, voici l'état du trafic. A vous de choisir...

France Telecom Interactive © copyright 1997, France Telecom Interactive

L'**offre Wanadoo** décrit en détail les différentes formules d'abonnement. Si vous trouvez que quelque chose a changé depuis votre dernière visite, **Quoi de neuf** vous renseignera sur les modifications apportées sur le site Wanadoo.

Pour faciliter vos communications avec le service, la rubrique «**J'ai la parole**» vous permet de poser vos questions techniques ou commerciales ou encore de donner votre avis.

C'est un accès simple à l'annuaire francophone regroupant plus de 20 000 services, une recherche en langage courant ou par thème, un accès direct à des annuaires de recherche internationaux.

Accueil
Wanadoo

Wanadoo et moi
QuiQuoiOù
Pages Zoom
Carnet d'adresses
Bazar bleu
Tout Minitel
Assistance

Cliquez sur **QuiQuoiOù** après chaque recherche pour retrouver la page telle qu'elle est affichée ci-dessous.

Tapez ici les mots à chercher. Chaque site dont la description contient le(s) mot(s) tapé(s) apparaît dès que vous cliquez sur le bouton **Chercher**.

Il est possible de **restreindre** la recherche sur le descriptif du site, son titre ou son URL (adresse d'accès par l'Internet).

Voguer ailleurs vous donne accès à d'autres annuaires de recherche du monde Internet. Ils sont classés en deux genres : francophones et internationaux.

Nouveau vous présente les sites Internet francophones les plus récents.

Deux méthodes de recherche :

- 1- Tapez votre **requête** dans les Pages Web francophones si vous désirez les sites en langue française. Cliquez ensuite sur **PAGES WEB** pour lancer la recherche.
- 2- Tapez votre **requête** dans la zone **chercher un service sur tout l'Internet**. Wanadoo se charge ensuite de la transmettre à l'annuaire de recherche voulu en cliquant tout simplement sur son nom.



Chercher un service francophone dans le monde

▼ Cliquez sur un thème qui vous intéresse dans la liste ...
▼ ... ou tapez ce que vous cherchez.

Exemple de recherches : Clubs de foot, Clubs de chasse, Restes de contrats.



Chercher des pages web francophones

Pages Web

Chercher un service sur tout l'Internet

AltaVista Escie Hitnet Infoseek
Lycos Magellan WebCrawler Yahoo

En savoir plus sur QuiQuoiOù...

France Telecom
Interactive

Copyright© 1997, France Telecom Interactive

QuiQuoiOù possède une **liste thématique** des sites Internet. Cliquez sur le thème désiré pour afficher une nouvelle liste permettant d'affiner sa recherche.

Accueil Wanadoo

Wanadoo et moi
Qui/Quoi/Où
Pages Zoom
Carnet d'adresses
Bazar bleu
Tout Minitel
Assistance

C'est un accès aux annuaires grand public avec : les **Pages Jaunes**, les **Pages Blanches**, les **Pages Marques**, les **Rues commerçantes** et les **Pages Web**. Un service enrichi d'un assistant cartographique et d'informations multimédia.

Les **Pages Zoom** regroupent plusieurs annuaires par thèmes. Les recherches professionnelles y sont particulièrement performantes.

Cliquez sur l'**annuaire** qui vous intéresse. La présentation de la page affichée dans l'Explorer change alors comme ci-dessous.

Accueil Wanadoo

Wanadoo et moi
Qui/Quoi/Où
Pages Zoom
Carnet d'adresses
Bazar bleu
Tout Minitel
Assistance

- Pages Jaunes
- Pages Blanches
- Pages Marques
- Rues commerçantes
- Pages Web



Les Pages Zoom sur INTERNET, c'est l'annuaire multimédia de tous les abonnés au téléphone proposé par France Télécom.

Les Pages Zoom, ce sont les Pages Jaunes avec plus de 4 millions de professionnels, les Pages Blanches avec plus de 26 millions d'annonces, et de nouvelles recherches, avec les Pages Marques, les rues commerçantes et les pages WEB.

Le service Pages Web est un moteur de recherche dédié à l'Internet francophone. Il permet d'effectuer des recherches par mots clés sur plus de 3 000 000 de pages Web. Des magazines multimédia enrichissent les informations proposées, et une aide cartographique facilite la consultation.

Annoncer dans les Pages Zoom sur Internet! Oda

Vous pouvez changer facilement d'annuaire dans les Pages Zoom.

En cliquant sur le bouton **Guide**, vous faites apparaître le guide correspondant pour faciliter votre sélection.

France Telecom Cliquez ici

France Telecom

Guide des activités

Choisissez un domaine d'activité

- VIE PRATIQUE
- SANTÉ, ACTION SOCIALE
- BIEN-ÊTRE, FORMATION
- SERVICES PUBLICS ET ASSOCIATION
- ARTISAN, SERVICE
- SPORTS, LOISIRS, SPECTACLES
- ART, CULTURE, ÉDUCATION, ARTISANAT, PATRIE

Une fois tous les éléments de recherche saisis (souvent le nom et le département suffisent), cliquez sur **Rechercher** pour afficher le résultat.

Lors du choix de la localité ou du département, vous pouvez appeler le **logiciel de cartographie**. Celui-ci est fourni sur votre cédérom dans la rubrique applications complémentaires.

Pour faciliter votre recherche, une **palette d'outils** permet de zoomer sur une partie de la carte affichée.

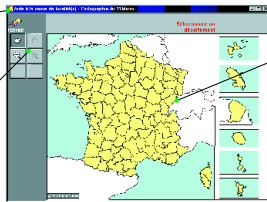

La recherche d'une localité commence par la sélection du département.

Une bibliothèque de logiciels disponibles en téléchargement, des utilitaires pour Internet, la communication et le multimédia, des jeux pour toute la famille, et des outils de développement pour des usages professionnels.

Accueil Wanadoo

- Wanadoo et moi
- Où?Quoi?Qu
- Pages Zoom
- Carnet d'adresses
- Bazar bleu
- Tout Minitel
- Assistance

Accueil Wanadoo

- Wanadoo et moi
- Où?Quoi?Qu
- Pages Zoom
- Carnet d'adresses
- Bazar bleu
- Tout Minitel
- Assistance

Le ZDF Net France

LES PAGES JAUNES
LES RUES COMMERCANTES www.pageszoom.com

LE BAZAR BLEU

Internet, Communication, Bureautique, Famille - Loisirs, Multimédia, Applications Professionnelles, Jeux, Utilitaires, Développement, Éducatifs

Bienvenue dans le Bazar Bleu

Sélectionnez un thème

France Telecom Interactive

© copyright 1997, ZTF

Chaque pictogramme du Bazar Bleu vous amène d'un clic de souris dans la section désirée.

Pour sélectionner rapidement le type d'applications qui vous intéresse, choisissez-le directement dans la liste déroulante puis cliquez sur Hop!

Avant de commencer votre recherche, sélectionnez le **système d'exploitation** de votre micro-ordinateur.

Tapez un mot-clé et cliquez sur **Hop!** pour retrouver instantanément un logiciel ou un utilitaire dans le Bazar Bleu.

La **Bible du Bazar** vous explique en quoi consiste cet espace et comment il fonctionne.

Dès que vous deviendrez un habitué du Bazar Bleu, cliquez ici pour découvrir les **nouveautés** classées chronologiquement.

Exemple d'utilisation :

Wanadoo

Le Bazar Bleu vous propose aujourd'hui

Wanadoo et moi

Où?Quoi?Qu

Pages Zoom

Carnet d'adresses

Bazar bleu

Tout Minitel

Assistance

Le ZDF Net France

Wanadoo pour Windows 3.11

Wanadoo pour Windows 95/NT

WinZip pour Windows 95/NT

Version: 6.2

Statut: Échec, Fin de la licence, mise à jour, mise à jour, mise à jour

Date: 2000/11/99

Taille: 614 Ko

Compression / Codage: Auto-ISO compatible

Langue: Anglais

Autres: WinMak Computer

Description: WinZip est l'un des meilleurs, ainsi le meilleur programme de compression/décompression de fichiers. Il travaille avec les formats ZIP, ABC, ABZ, ZIP, TAR, GZIP, propose une interface intuitive et efficace, et sait se mettre à la portée des néophytes.

Nombre de téléchargements: 10

Statut: Téléchargé

Téléchargement de fichier

Ouvrez le dossier de la ressource à télécharger

Table de fichiers trouvée

Choisissez le fichier à télécharger

Télécharger

Cliquez ensuite sur **Téléchargez** pour rapatrier le fichier sur votre micro-ordinateur. Les logiciels contenus dans le Bazar Bleu sont de la responsabilité de leur éditeur. Néanmoins, Wanadoo contrôle autant que possible la qualité de ces logiciels.

Dans cette liste est affiché le **résultat de la recherche**.

En cliquant sur cette ligne, vous obtenez le **descriptif** ci-contre.



L'accès aux services du Minitel s'effectue en cliquant sur le lien "Tout Minitel" du Carré des titres Wanadoo.

1. Le Code du service doit être saisi sans le numéro d'accès Télétel.

2. Cliquez ensuite sur le bouton "Envoi".

Les pages Minitel renvoient au 3614 code Pages M, le Guide des Services Minitel. Tapez ici votre requête (Ex: Réserver Spectacles) puis cliquez sur "Envoi".

3. La fenêtre d'émulation Minitel s'affiche ensuite à l'écran. Vous retrouvez sous l'écran les fonctions habituelles du Minitel. Vous pouvez aussi cliquer directement sur les mots-clés et commandes.

Tout Télétel avec le confort d'utilisation du Web : pas de changement de logiciel, un accès direct sans numérotation, une vitesse d'affichage supérieure à celle d'un Minitel, la possibilité de capturer et conserver les écrans consultés, une tarification identique à celle de Télétel.

Internet plus rapide avec Numéris!

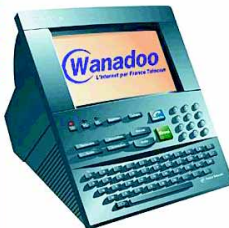

Bienvenue sur l'espace Minitel de Wanadoo.

Nos abonnés bénéficient d'une passerelle Minitel qui leur donne un accès direct et rapide à la quasi-totalité des 25000 services Télétel.

- Comment bénéficier de ce service?
- Comment accéder à un service Télétel?
- Quels sont les coûts de consultation?

Pour connaître avec précision le principe de tarification de l'accès au Minitel, cliquez sur ce lien.

L'Entreprise

Une sélection de 200 services pour votre entreprise.

Les guides Minitel sont accessibles à tous. Ils listent et décrivent une sélection de services Télétel.

Les 200 services Minitel qui changent la vie.

Pour nos abonnés bénéficiant de la passerelle Minitel, un simple clic sur le service de leur choix s'achève cette passerelle.

Deux guides pratiques des services vous permet d'accéder rapidement à l'information que vous cherchez.



A la connexion au service Minitel, le palier de tarification s'affiche en haut de la fenêtre.

Note : Les frais de consultation des services Minitel sont facturés à l'abonné selon les tarifs en vigueur. Le montant maximum autorisé est de 200 Frs ttc par mois. Par simple demande au Service Clients, l'option Minitel peut être ouverte ou fermée sur votre compte.

Envoyer un message

A partir de l'Explorateur, appelez la fenêtre de rédaction de message en cliquant sur le bouton **Courrier** de l'Explorateur puis en sélectionnant l'option **Nouveau message...**

Appelle le **carnet d'adresses**.

Fonctions d'édition pour la saisie du message : Annuler, Couper, Copier, Coller.

Ajoute un **fichier joint** (ou pièce jointe) au message à envoyer.

Insère la **signature** à la fin du message.

1. Tapez l'**adresse** du destinataire ou sélectionnez-la à partir du carnet d'adresses en cliquant sur . Séparez les adresses par un point-virgule.

2. Saisissez l'**objet** du message.

3. Rédigez votre **message**.

4. Cliquez ici pour envoyer le message (cf. ci-dessous).

Sélectionnez éventuellement les destinataires **en copie** et **en copie cachée**.

Les **fichiers joints** peuvent être un fichier, une adresse Internet (URL) ou encore un texte.

Détails de la fenêtre :
 Titre : Rédaction de mise en place
 Menu : Edition, Affichage, Insertion, Format, Outils, Message 2
 Bouton : Envoyer
 À : ipor.smih@wanadoo.fr
 Cc : cliquez ici pour entrer les destinataires en copie
 Cci : cliquez ici pour entrer les destinataires en copie conforme invisible
 Objet : Réunion de mise en place
 Police : Arial, Taille : 10
 Contenu :
 Mesdames, Messieurs,
 Dans le cadre du projet d'intensification des contacts entre nos différentes filiales européennes, nous arrivons au stade de la mise en place de l'infrastructure.
 Cette mise en place doit être réalisée de manière coordonnée comme vous avez pu le lire dans le dernier compte-rendu de réunion.
 1 - Réception et installation des micro-ordinateurs dans les agences,
 2 - Installation et configuration locale des logiciels de communication,
 3 - Connexion au serveur du siège et ranatnement des scripts de test
 Pièce jointe : Compte rendu de réunion.doc (19...)

- Si vous êtes connecté à Wanadoo, le message est envoyé immédiatement.
- Si vous n'êtes pas connecté, le message est déposé dans la **Boîte d'envoi**. Il suffit ensuite de cliquer sur le bouton **Envoyer et recevoir** de la fenêtre **Lire le courrier** présentée page suivante.

Notes :

- *Le logiciel de messagerie garde une copie de chaque message transmis dans le dossier **Éléments envoyés**.*
- *C'est la même fenêtre qui est utilisée pour la rédaction des messages à destination des **groupes de discussion** (cf. pages 29-30).*
- *Dans certaines situations, il peut être nécessaire de modifier l'**encodage** des messages et des fichiers joints. Ce réglage s'effectue grâce à l'option **Paramètres...** du menu **Format**.*

Lire et répondre à vos messages

A partir de l'Explorer, la liste des messages reçus est affichée en cliquant sur le bouton **Courrier** puis en sélectionnant l'option **Lire le courrier** dans le menu :

Ces 3 boutons permettent de :

- répondre à l'expéditeur,
- répondre à tous les destinataires,
- faire suivre le message.

Vérifiez la présence de nouveaux messages dans votre boîte aux lettres en cliquant sur **Envoyer et recevoir**.

Si vous n'avez pas saisi votre **mot de passe** durant la configuration de la connexion, il vous sera demandé pour consulter et transmettre vos messages.

Chaque dossier contient sa liste de messages.

Vous pouvez créer de nouveaux dossiers par la commande **Dossier/ Nouveau dossier...** du menu **Fichier**.

La barre de **statut** indique le nombre de message(s) contenu(s) dans la liste.

Un point d'exclamation (!) à côté de l'enveloppe indique un message important. Les autres symboles sont :

- Courrier reçu **non lu**,
- Courrier reçu **consulté**,
- Fichier joint**.

Volet d'affichage du contenu des messages.

Chaque intitulé de colonne permet de **trier** la liste des messages par un simple clic de souris.

Les messages non lus sont affichés en **gras** dans la **Boîte de réception**.

Le trombone indique la présence d'un **fichier joint**. Cliquez dessus pour récupérer le fichier.

La **taille** de chaque volet d'affichage est réglable : placez le curseur souris entre deux volets, cliquez puis faites glisser le séparateur.



Pour répondre à un message, il suffit de sélectionner celui-ci puis de cliquer sur le bouton **Répondre à l'auteur**. Le contenu du message reçu est copié automatiquement dans la fenêtre de rédaction avec chaque ligne précédée du caractère ">".

Note : relevez régulièrement vos messages pour ne pas encombrer votre boîte aux lettres (sa capacité est limitée).

Votre carnet d'adresses personnelles

27

Le carnet d'adresses s'appelle à partir de la fenêtre de rédaction du message en cliquant sur le symbole  ou en sélectionnant l'option **Carnet d'adresses** du menu **Fichier**.

L'option **Rechercher** permet de trouver un correspondant dans le carnet d'adresses mais aussi de consulter directement différents **annuaires électroniques** disponibles sur Internet (voir l'option **Services d'annuaire...** du menu **Fichier**).

Il est possible d'imprimer les fiches du carnet d'adresses sous la forme d'une **liste téléphonique**.

1. Cliquez ici pour **créer** une nouvelle fiche dans le carnet.

Dans la liste figurent les **groupes** de correspondants et les **fiches** individuelles.

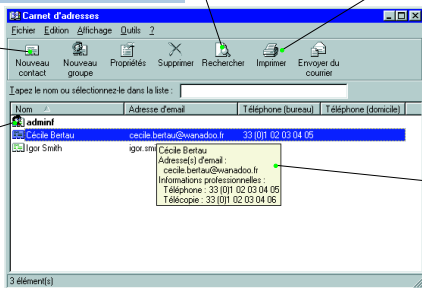

En laissant le curseur quelques secondes sur un élément de la liste, il s'affiche une vue de **détail**.

2. Saisissez l'**identité** de votre correspondant.
3. Tapez son adresse **E-mail** puis cliquez sur **Ajouter**.

Un correspondant peut posséder plusieurs adresses E-mail. Pour rendre une adresse active parmi plusieurs, cliquez sur le bouton **Par défaut**.

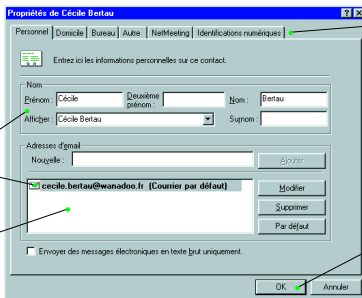

Chaque fiche du carnet d'adresses peut contenir un grand nombre d'informations sur vos correspondants : Adresses, numéros de téléphone, notes et même leurs pages Web.

4. Cliquez sur **OK**.

Optimiser la messagerie

Pour rendre le logiciel de messagerie plus efficace et adapter son usage à vos besoins, consultez les **Options...** accessibles à partir du menu **Message** :

De nombreux onglets accèdent à toutes les options du logiciel.

En validant cette option, Outlook transmettra immédiatement les messages sans avoir à confirmer en cliquant sur le bouton **Envoyer et recevoir**.

En choisissant **HTML** comme format de courrier, vous pouvez ensuite enrichir vos messages avec de nombreux attributs (polices de caractères, formatage du texte, couleurs...).

Archive automatiquement vos envois de messages.

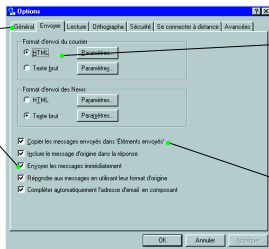

Pour être certain de la "qualité" de vos messages n'hésitez pas à activer la vérification de l'orthographe.

En se déplaçant dans la liste des messages, il est possible de **consulter** ceux-ci dans le volet inférieur sans avoir à les ouvrir par un double-clic.

Modifiez la police utilisée lors de la visualisation des messages pour en faciliter la lecture.

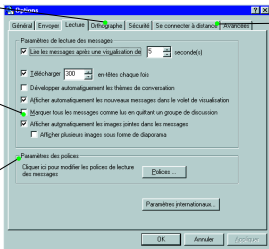

L'onglet **Se connecter à distance** règle le fonctionnement de la connexion à distance lors de l'exécution d'Outlook Express.

L'onglet **Général** permet d'associer un son (fichier WAVE) à la réception de messages et d'activer la relève automatique des messages.

Pour faciliter la rédaction des E-mails (courriers électroniques) et des news (courriers des groupes de news), Outlook Express utilise des papiers à lettres intégrant une présentation et une signature particulière.

Sélectionnez ici le texte ou la carte de visite servant de signature dans le papier à lettres.

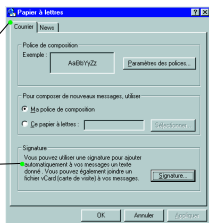

Rechercher un groupe de discussion

29

Wanadoo vous donne accès à un lieu de réflexion et d'expression très libre; les "groupes de discussion" (News). Il est possible d'y accéder en sélectionnant l'option **Lire les News** du menu **Aller à** de l'Explorer. Le premier accès au lecteur de News permettra de sélectionner les groupes qui vous intéressent :

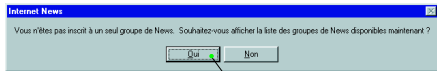

1. Cliquez sur **Oui** pour afficher la liste des groupes de News relayés par Wanadoo.

Macintosh™
La présentation du lecteur de News et de la liste des groupes peut varier sur votre micro-ordinateur. La fenêtre suivante est accessible par l'option Télécharger la liste des groupes dans le menu News.

2. Le lecteur de News télécharge ensuite la liste des groupes sur votre micro-ordinateur. Il existe plusieurs milliers de groupes contenant chacun plusieurs milliers de messages sur les sujets les plus divers.



3. Si vous désirez afficher les groupes en langue française, tapez "fr." dans cette zone.

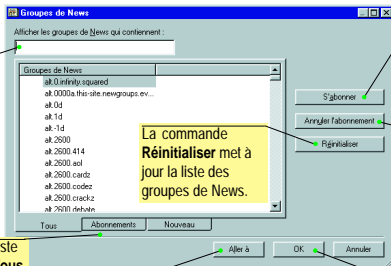

4. Sélectionnez un groupe de News qui vous intéresse puis cliquez sur **S'abonner**. Les groupes auxquels vous êtes abonnés sont précédés de .

Si un ou plusieurs groupes ne correspondaient plus à vos aspirations, revenez dans cette fenêtre, sélectionnez les groupes à retirer puis cliquez sur **Annuler l'abonnement**.

Le jeu d'onglets sélectionne la liste des groupes de News à afficher : **Tous** représente l'ensemble des groupes du serveur de News Wanadoo, **Abonnements** liste votre sélection et **Nouveaux** vous informe des groupes récemment créés.

Aller à vous permet d'afficher le contenu du groupe sélectionné sans s'y abonner. Ceci permet de vérifier le thème du groupe en affichant le contenu de quelques messages.

5. Cliquez ensuite sur **OK** pour afficher la fenêtre du lecteur de News (cf. page suivante) avec votre sélection de groupes.

Il est possible de revenir dans la fenêtre ci-dessus en cliquant sur le bouton **Groupe de News** ou en sélectionnant l'option dans le menu **News**.

30 Participer à un groupe de discussion

Le fonctionnement du lecteur de News est très proche de celui de la Messagerie. Le but en est d'ailleurs identique : échanger des informations avec vos correspondants. La différence consiste en la distribution et la consultation des messages. Vous envoyez vos messages à des destinataires connus, alors que les News sont accessibles à tous.

Affiche la fenêtre de rédaction de message pour publier un **nouveau message** dans un groupe de News.

Publie un **message** dans le groupe avec comme **Objet** la réponse au message sélectionné.

Le **message** publié sera inséré sous le message sélectionné dans la liste.

Une fois les groupes remis à jour (procédure automatique au chargement), cliquez sur **Déconnecter** pour travailler hors-ligne. Lisez puis répondez aux messages et sélectionnez ensuite l'option **Poster et télécharger**.

Volet d'affichage des boîtes aux lettres et des serveurs de News. Les groupes de News auxquels vous êtes abonnés sont affichés sous les serveurs.

En cliquant sur le symbole "+", vous faites apparaître les réponses au message.

La barre de statut du lecteur de News vous indique le nombre de messages contenus dans le groupe ainsi que le nombre de messages restant à lire.

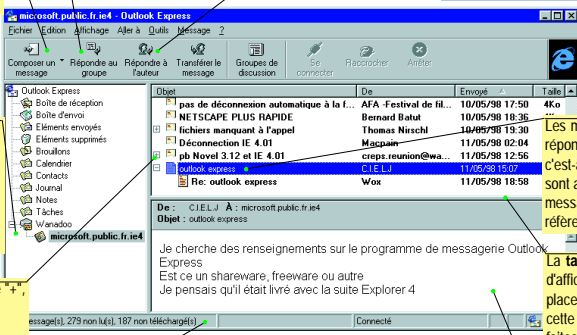

Les messages et leurs réponses sont hiérarchisés, c'est-à-dire que ces dernières sont affichées sous les messages auxquels elles se réfèrent.

La **taille** des volets d'affichage est réglable : placez le curseur souris sur cette barre, cliquez puis faites glisser le séparateur.

Volet d'affichage du contenu du message sélectionné.

Légende des symboles de message :

- non lu et non téléchargé (nouveau),
- non lu et téléchargé (à lire),
- lu et téléchargé (lu et en mémoire),
- lu et non téléchargé (ancien).

Note : nous vous signalons que WANADOO ne relaye pas les News que nous avons identifiés comme traitant de sujets contraires à la loi ou manifestement outrageants. Ce filtrage ne pouvant être exhaustif, votre collaboration nous est précieuse. Merci de nous signaler tous les groupes qui vous sembleraient contraires à cette éthique en nous envoyant un courrier à fti@wanadoo.fr.

En cas de **difficultés de connexion**, voici quelques recommandations avant d'appeler l'assistance.

- **Votre modem ne répond pas :**

Assurez vous qu'il est correctement branché et allumé.

- **Le port série semble occupé par une application :**

Vérifiez que vous n'avez pas un logiciel de fax, d'émulation Minitel ou de communication actif.

- **Le modem ne détecte aucune tonalité :**

- si vous utilisez la même ligne de téléphone pour votre modem et vos communications vocales, vérifiez que votre téléphone est bien raccroché.

- si vous utilisez une ligne dédiée à votre modem, vérifiez avec un téléphone qu'il y a bien une tonalité sur cette ligne.

- si vous passez par un standard pour vous connecter à Wanadoo, vérifiez que vous avez bien configuré le préfixe de numérotation (généralement 0).

Si après ces vérifications tout semble correct, lancez «**SOS**» (décrit ci-dessous) situé dans «**Espace Wanadoo**» sur le bureau de votre micro. Suivant le diagnostic, soit vous pourrez vous connecter à nouveau, soit vous devrez appeler l'assistance technique qui vous aidera à rétablir votre connexion.



Pour résoudre certains problèmes liés aux difficultés de connexion, Wanadoo a créé pour vous la rubrique «**SOS**» dans votre «**Espace Wanadoo**» et contient les aides S.O.S suivantes que vous devrez suivre dans l'ordre indiqué :

1. **Assistant de connexion*** : Cet assistant vous permet de vous enregistrer automatiquement en ligne ou de vous connecter à Wanadoo lorsque vous êtes déjà abonné.
2. **Diagnostic et réparation*** : Ce logiciel effectue pour vous un certain nombre de vérifications de votre configuration et vous propose d'apporter les modifications nécessaires pour une connexion sans souci.
3. **Questions fréquentes** : Vous trouverez dans cette rubrique les réponses aux questions principales concernant la connexion à Wanadoo.
4. **Photographie de votre système*** : Ce logiciel prend une photographie de votre système et vous permet de connaître la configuration détaillée de votre ordinateur. Imprimez celle-ci avant d'appeler l'assistance technique.

* Aides disponibles seulement pour Windows® 95, 98 et NT.

Comment rétablir ma connexion à Wanadoo avec Windows® 95 ou 98

Avec le cédérom Wanadoo

Si vous devez réinstaller le kit de connexion à Wanadoo sur un nouveau micro-ordinateur, utilisez le cédérom Wanadoo et relancer l'installation telle que décrite en page 7. Indiquez ensuite que vous êtes déjà abonné puis saisissez vos codes d'accès.

Avec l'assistant de connexion de la rubrique S.O.S

Si votre connexion à Wanadoo ne fonctionne plus, consultez la rubrique S.O.S dans l'espace Wanadoo. L'**Assistant de connexion** va vous permettre de rentrer à nouveau les codes d'accès nécessaires à la connexion.



Manuellement

Si vous désirez créer manuellement votre connexion à Wanadoo, vous devez préalablement installer un navigateur Internet sur votre micro-ordinateur.

Nous allons maintenant créer une connexion à Wanadoo dans l'**Accès Réseau à distance**. Pour cela, double-cliquez sur le **Poste de travail**, puis sur l'**Accès Réseau à Distance** et enfin sur **Nouvelle connexion** :

Dans le groupe **Accès Réseau à Distance** se trouve maintenant l'icône **Ma connexion** :



Ma connexion

2. Avec un clic droit de la souris, affichez le menu contextuel, puis sélectionnez l'option **Propriétés** :

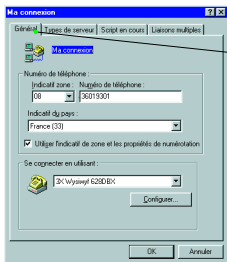

3. Cliquez ensuite sur l'onglet **Types de serveur** pour afficher les paramètres de connexion à Wanadoo. L'option **Activer la compression logicielle** peut être validée pour permettre la connexion.

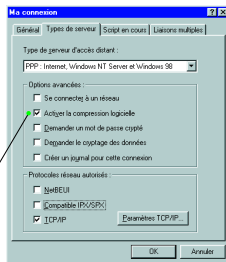

Je me connecte à Wanadoo avec Windows® 95 ou 98

33

L'installation et la configuration terminées, l'espace Wanadoo et une icône Internet sont créés sur le bureau de Windows.

1. La connexion à Wanadoo se réalise en double-cliquant sur l'icône **Web** dans l'espace **Wanadoo** ou sur l'icône **Internet Explorer**.



Web



Internet Explorer

Vérifiez le **numéro de téléphone** composé pour réaliser la connexion à Wanadoo Plus. S'il n'apparaît pas correctement, cliquez sur **Propriétés de l'appel...** pour régler le problème.

Si vous n'avez pas saisi votre **mot de passe de connexion** lors de l'installation à l'aide de l'assistant, vous devez le préciser ici.

Si vous cochez la case ci-contre, le mot de passe ne vous sera plus demandé à la prochaine connexion.

2. Si tous les paramètres sont corrects, cliquez simplement sur le bouton **Connecter** pour réaliser la connexion.

Connexion à Wanadoo Plus

Nom d'utilisateur : h/A23c45d

Mot de passe : [masqué]

Enregistrer le mot de passe

N° de téléphone : 0 8 36019301

Numérotation à partir de : Emplacement par défaut

Propriétés de l'appel...

Connecter Annuler

Connecté à Wanadoo Plus

Connecté à 28 800 bps

Durée : 00:00:25

Octets reçus : 19 001

Octets envoyés : 15 603

OK

Déconnecter

Détails >>

3. Dès que la connexion est réalisée, le contenu de la fenêtre indique la vitesse et la durée de connexion. Cette fenêtre peut être réduite pour être affichée sous forme d'icône dans la barre des tâches de Windows 95.

Un clic droit de la souris sur cette icône permet d'afficher la fenêtre précédente.



Les paramètres d'installation par défaut vous amènent directement sur la page d'accueil de **Wanadoo**.

Comment créer ma connexion à Wanadoo sur mon Macintosh™

Votre Macintosh™ utilise différents éléments pour réaliser la connexion au serveur Wanadoo : le **modem** pour transporter les informations via le réseau téléphonique, le protocole **PPP** – «Point to Point Protocol» – pour contrôler la connexion sur le serveur Wanadoo et enfin les couches de réseau **TCP/IP** pour comprendre les informations présentes sur le réseau Internet.

Le **tableau de bord** accessible depuis le menu **pomme** du Macintosh™ possède 3 utilitaires intervenant sur les 3 éléments permettant la connexion au serveur Wanadoo.

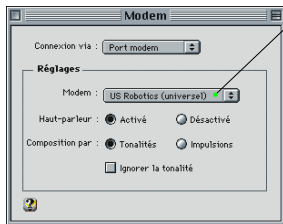

1. Sélectionnez votre **modem** dans la liste. Si celui-ci n'y figure pas, utilisez un modèle similaire ou demandez l'utilitaire «ModemScript Generator» auprès de votre revendeur ou d'Apple.

2. La fenêtre **TCP/IP** précise la méthode utilisée pour se connecter sur Internet et indique le serveur de noms utilisé. Sélectionnez les valeurs ci-dessous si vous vous connectez à Wanadoo avec un modem.

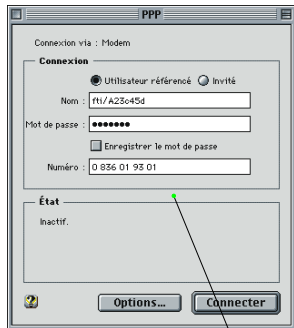
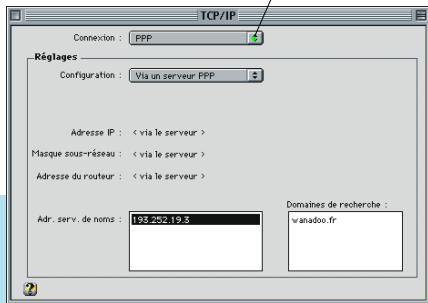

3. L'utilitaire **PPP** permet la saisie des éléments d'identification pour la connexion au serveur Wanadoo. La zone **État** indique l'activité de votre modem et vous renseigne sur le temps de connexion. En cliquant sur **Options...** vous obtiendrez une fenêtre de réglage des paramètres de connexion. Pour lancer une connexion au serveur Wanadoo, cliquez sur **Connecter**. Le bouton se transforme alors en **Déconnecter** permettant d'interrompre à tout moment la communication.

Je me connecte à Wanadoo avec mon Macintosh™

L'installation et la configuration terminées, l'espace Wanadoo et l'icône Wanadoo Web est créée sur le bureau de votre Macintosh™.



1. La connexion à Wanadoo se réalise en double-cliquant sur l'icône **Wanadoo Web** dans l'espace **Wanadoo**.

- 2a. La fenêtre **Etat PPP** affiche les différentes étapes de la connexion, puis disparaît lorsque vous êtes connecté au serveur Wanadoo.

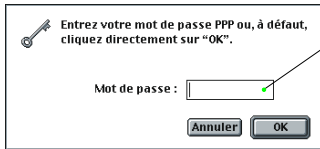
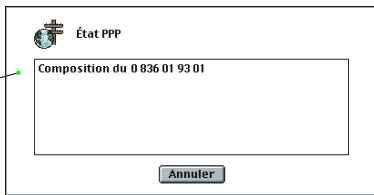

- 2b. Si vous n'avez pas saisi votre mot de passe lors de l'installation du kit, celui-ci vous sera demandé à chaque connexion.



3. Après quelques secondes, la page d'accueil de Wanadoo s'affiche dans votre explorateur Internet.

Comment créer ma connexion à Wanadoo avec Windows NT™ 4.0

La connexion à Wanadoo avec Windows NT™ s'effectue de façon identique à celle de Windows® 95 décrite en page 33. Ceci dit, l'accès aux paramètres de connexion est sensiblement différent.

A partir du menu **Démarrer**, sélectionnez **Programmes**, **Accessoires** puis **Accès Réseau à Distance**. La fenêtre ci-dessous permet ensuite de définir la connexion à Wanadoo :

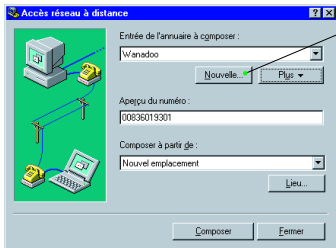

1. Cliquez sur **Nouvelle...** pour créer un fichier de connexion.

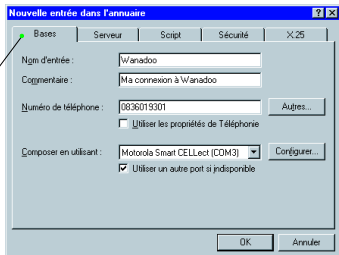

2. Dans l'onglet **Bases** indiquez le **Nom** de la connexion, le **Numéro** à composer ainsi que le **Modem** utilisé.

Lors de la **connexion à Wanadoo**, la fenêtre ci-dessous apparaît pour permettre la saisie de votre nom d'utilisateur et de votre mot de passe :

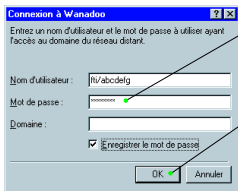

1. Tapez ici votre **mot de passe de connexion** si vous ne l'avez pas précisé lors de l'installation.

2. Si tous les paramètres sont corrects, cliquez simplement sur le bouton **OK** pour réaliser la connexion.

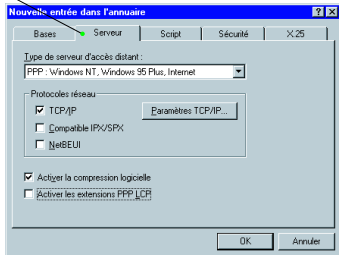

3. Dans l'onglet **Serveur** tapez les paramètres tels qu'ils sont décrits ici.

Je me connecte à Wanadoo avec Windows® 3.1

37

C'est la **version 3 de l'Internet Explorer** qui est installée sur votre micro-ordinateur si celui-ci est équipé de Windows® 3.1 ou s'il n'est pas équipé d'un processeur* Pentium®. Dans ce cas, les logiciels de navigation sur Internet et de messagerie sont sensiblement différents. Le groupe de programme présente les éléments suivants :

1. Lancez la première connexion à Wanadoo en double-cliquant sur l'icône **Internet Explorer**. Ceci entraîne automatiquement la connexion à **Wanadoo Plus**.



L'exécution d'**Internet Mail** entraîne aussi automatiquement la connexion à **Wanadoo Plus**. Pour des raisons de sécurité le mot de passe de messagerie vous sera demandé systématiquement.

Vérifiez attentivement le contenu de cette fenêtre. La majeure partie des échecs de connexion proviennent d'une erreur de saisie de l'identifiant ou du mot de passe de connexion.

Si vous n'avez pas saisi votre **mot de passe de connexion** lors de l'installation à l'aide de l'assistant, vous pouvez le préciser ici.

2. Si tous les paramètres sont corrects, cliquez simplement sur le bouton **Connecter** pour réaliser la connexion.

Vérifiez le **numéro de téléphone** composé pour réaliser la connexion à Wanadoo Plus. S'il n'apparaît pas correctement, cliquez sur **Paramètres** pour régler le problème.

Le bouton **Propriétés...** vous permet d'accéder aux paramètres de la connexion (utiles pour une configuration manuelle des éléments).

3. Dès que la connexion est réalisée, le contenu de la fenêtre indique la vitesse et la durée de connexion. Cette fenêtre peut être réduite sous forme d'icône.

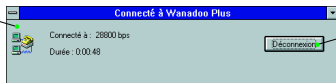

Cliquez sur le bouton **Déconnecter** pour terminer la connexion à Wanadoo.

* Si vous avez déjà installé le logiciel Internet Explorer 4.0, le kit de connexion configurera cette version et n'installera pas la version 3, même si votre micro-ordinateur d'un processeur 486 ou compatible.

Paramètres personnels

IMPORTANT ! VOUS DEVEZ RESPECTER LES MINUSCULES ET MAJUSCULES COMPOSANT VOS IDENTIFIANTS ET MOTS DE PASSE, SANS QUOI IL NE VOUS SERA PAS POSSIBLE DE VOUS CONNECTER À WANADOO.

Les informations citées ci-dessous ne sont indiquées que dans le but de fournir un exemple. Elles ne permettent pas de se connecter réellement à Wanadoo.

Identifiant *fti/A23c45d*

Mot de passe *97aC34e*

Identifiant de messagerie *prenom.nom*

Adresse de messagerie *prenom.nom@wanadoo.fr*

Prenons l'exemple de Cécile Bertau : son identifiant de messagerie est *cecile.bertau* (les caractères accentués sont à proscrire et les majuscules ne sont pas d'usage) et l'adresse de messagerie est *cecile.bertau@wanadoo.fr*. Si malencontreusement un compte de messagerie existait déjà avec vos prénom et nom, il vous sera attribué un autre nom le plus proche possible.

Mot de passe de messagerie *Ef94Rz3*

Paramètres techniques Wanadoo

Ces paramètres vous sont nécessaires dans le cas où vous possédez déjà votre propre logiciel d'accès à Internet, ou si vous utilisez un adaptateur Numéris utilisant un logiciel d'accès TCP/IP spécifique.

Connexion:
 Métropole
 Numéro d'appel **08 36 01 93 01**
 Adresse du DNS primaire **193.252.19.3**
 Adresse du DNS secondaire **193.252.19.4**
 Nom de domaine *wanadoo.fr*

Messagerie:
 Serveur SMTP *smtp.wanadoo.fr*
 Serveur POP *pop.wanadoo.fr*
 Serveur NNTP *news.wanadoo.fr*

Navigation:
 Page d'accueil *http://www.wanadoo.fr*

Serveurs Proxy:

Aucun serveur proxy FTP ou HTTP ne doit être déclaré. Si vous installez ce kit de connexion en tant que mise à jour, veuillez dévalider l'utilisation du serveur proxy dans les **Options Internet** accessibles par le menu **Affichage** de l'Internet Explorer.

Le Service Client met à votre disposition les numéros d'appel suivants :

Vous êtes déjà abonné :



Si vous avez une question concernant votre abonnement, appelez le numéro d'Assistance Abonnés.

Assistance Commerciale

1,09 Frc/mmn
N° Indigo 0 803 83 33 14



En cas de problème d'installation du kit de connexion, appelez le numéro d'Assistance Technique.

Assistance Technique

1,09 Frc/mmn
N° Indigo 0 803 83 33 13

Avertissement

Les éléments graphiques et textuels de ce manuel et du service ne sont pas contractuels. Ils peuvent être modifiés sans préavis. Wanadoo se réserve le droit d'améliorer en permanence son service.

Conventions

Il convient de se reporter au guide de l'utilisateur de l'interface Windows® ou Mac® OS pour tout ce qui concerne les fonctions habituelles des applications développées avec cette interface. Il en est ainsi de l'utilisation des fenêtres, des menus déroulants, des boîtes de dialogue ainsi que du système d'aide.

Marques déposées

Les marques et noms de marque utilisés dans ce document sont déposés par leur propriétaire respectif.

Copyright

© 1996-1998 France Télécom Interactive. Tous droits réservés.

Référence document : Version pour PC et Macintosh (ref. MKT/KI10/0798)

Cinquième édition : juillet 1998

DEFINITION:

Le terme Kit désigne dans cette convention les éléments suivants :

- les applications de connexion, de navigation et de communication ainsi que les conditions d'utilisation qui y sont associées, ci après désignés par le logiciel.
- un guide de prise en main.

DROIT D'UTILISATION:

Le droit d'utilisation de ce logiciel est strictement réservé à une utilisation conjointe et indissociable du service d'accès à l'Internet de FRANCE TELECOM INTERACTIVE.

Vous avez le droit non exclusif, non transmissible d'utiliser ce kit sur un ordinateur . En particulier l'installation du Kit sur un réseau donnant l'accès de façon simultanée ou quasi-simultanée au service de FRANCE TELECOM INTERACTIVE à plusieurs ordinateurs est interdite. Vous vous engagez à ne pas reproduire, représenter, modifier ou adapter le kit ou tout ou partie de celui-ci.

L'utilisation du service d'accès Internet nécessite d'adhérer aux conditions générales du service d'accès Internet.

DROITS D'AUTEUR

FRANCE TELECOM INTERACTIVE déclare être investi de tous les droits l'autorisant à distribuer le Kit. La présente licence ne transfère aucun droit de propriété sur tout ou partie des éléments du kit.

Tous les droits de reproduction, représentation, adaptation ou modification autres que ceux consentis dans la présente licence sont strictement réservés.

GARANTIE LIMITEE

FRANCE TELECOM INTERACTIVE garantit l'adéquation de ce Kit avec son service d'accès à l'Internet.

FRANCE TELECOM INTERACTIVE garantit que le logiciel correspond substantiellement aux fonctionnalités décrites dans le manuel d'utilisation. Toutefois FRANCE TELECOM INTERACTIVE n'offre aucune garantie expresse quant au bon fonctionnement du logiciel.

RESPONSABILITE

FRANCE TELECOM INTERACTIVE ne saurait être responsable des dommages indirects consécutifs à l'utilisation ou à l'incapacité d'utilisation du kit.

L'utilisateur est seul responsable des dommages indirects de quelque nature qu'ils soient tels que les pertes de chiffre d'affaires ou de bénéfices commerciaux ou d'informations, ou de lésions corporelles.

FRANCE TELECOM INTERACTIVE est tenue à une obligation de moyen.

La responsabilité de FRANCE TELECOM INTERACTIVE se limite pour dédommagement au montant correspondant aux frais fixes initiaux du service d'accès à l'Internet de FRANCE TELECOM INTERACTIVE.

DUREE

La présente licence est à durée indéterminée à compter de l'ouverture de l'emballage du Kit. La non souscription sous un mois ou la terminaison pour quelque raison que ce soit du contrat FRANCE TELECOM INTERACTIVE entraîne automatiquement sans formalités particulières la dénonciation de la présente licence.

RESILIATION

La résiliation sera automatique si l'utilisateur ne se conforme pas aux limitations décrites ci-dessus. De plus, en cas de non respect de l'une des parties à l'une quelconque de ses obligations, la résiliation pourra intervenir de plein droit si une mise en demeure par lettre avec accusé de réception est demeurée sans effet pendant un mois.

DISPOSITIONS GENERALES

La présente licence est régie par le droit français. En cas de litiges, les parties s'efforceront de le régler à l'amiable. A défaut les parties reconnaissent la seule compétence des tribunaux de Paris. La présente licence ne peut en aucun cas faire l'objet d'une cession totale ou partielle, à titre onéreux ou gratuit. Si l'une quelconque des stipulations de la présente licence est tenue pour nulle ou sans objet, elle sera réputée non écrite et n'entraînera pas la nullité des autres stipulations.

FRANCE TELECOM INTERACTIVE peut modifier la présente licence sous réserve de notifier ces modifications un mois avant leur entrée en vigueur.