

{ewl EPLIST, ListPane,main.lst /FArial /S10 /W240 /H132}



Ausgesuchte Top-Shareware

für DOS und Windows

+ dutzende Joke-Programme

+ dutzende Windows Bildschirmschoner

{ewc MVMCI2, ViewerMCI, [device WaveAudio][autostart][looping][share Wave]!intro.wav}

{ewl EPLIST, ListPane,addon.lst /FArial /S10 /W240 /H132}

AMF

Shareware Productions

Andrew M. Freeman

P.O. Box 189

Holbrook, N.Y. 11741-0189

CompuServe: 74250,1700

Busicard

Dieses Addon für Winword 6 spendiert eine Formatvorlage im DOT-Format. Sie enthält bereits einige vorgefertigte Visitenkarten. Ändert der Anwender die Texte und Bilder in der ersten Karte, so lassen sich die neuen Gestaltungen per Makro in alle anderen Karten übernehmen. Der fertige Kontaktbogen kann ausgedruckt werden und eignet sich hervorragend als Kopiervorlage im Copycenter.

```
{ewc mvtbar, ToolbarPane, [Width=30][Height=30][Macro=3;;;CopyFiles(qchPath,  
`addon/basicard', `c:/basicard')][Help=1:Programm starten;Programm installieren;Programmdateien  
kopieren] [sound=!click.wav]!program.bmp}
```

Sincerely,

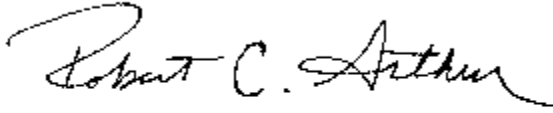
A handwritten signature in black ink that reads "Robert C. Arthur". The signature is written in a cursive style with a large initial 'R'.

Robert C. Arthur
President

Fastfax

Faxen direkt aus Winword heraus - dieses Addon erlaubt es. Liegt die Faxsoftware WinFax Pro in der Version 3.0 oder 4.0 vor, so funktioniert das Faxen wie folgt. In einem Brief müssen Codewörter verwendet werden, die Fastfax erkennt. Wird das Makro aufgerufen, fragt es über die Codewörter den Namen des Empfängers und seine Faxnummer ab. In einer eigenen Dialogbox wird noch einmal eine Vorschau des Faxes im WYSIWYG-Modus präsentiert, zusätzlich ist es möglich, das Fax in einer Warteschleife zu postieren. WinFax Pro schickt das Fax dann auf Reisen.

```
{ewc mvtbar, ToolbarPane, [Width=30][Height=30][Macro=3;;;CopyFiles(qchPath,  
`addon/fastfax',`c:/fastfax')][Help=1:Programm starten;Programm installieren;Programmdateien kopieren]  
[sound=!click.wav]!program.bmp}
```

Fileware™ 3.1/w6

**File & Document Management,
Personal Information Management,
and Macro Power Utilities for
Microsoft® Word for Windows™**

Software Manual & Program Installer

Copyright © Total System Solutions, Inc. 1992-94
All Rights Reserved.



FileWare

FileWare spendiert mehrere Dutzend Makros für Winword 6. Sie werden nach der Installation aus einer DOC-Datei heraus in zwei separaten Symbolleisten angezeigt. Mit Fileware lassen sich Dateien aus Winword heraus löschen, umbenennen, verschieben oder kopieren. Zusätzlich legt das Add-on ein Adreßbuch an und wählt eine Telefonnummer. Besonders empfehlenswert: das Austauschen von einzelnen Fonts in einem bereits fertig formatierten Text.

```
{ewc mvtbar, ToolbarPane, [Width=30][Height=30][Macro=3;;;CopyFiles(qchPath,  
`addon/fileware', `c:/fileware')][Help=1:Programm starten;Programm installieren;Programmdateien  
kopieren] [sound=!click.wav]!program.bmp}
```



MakroPlus

Diese deutschsprachige Makro-Sammlung für Winword 6 ermöglicht es, die Textverarbeitung viel effektiver zu nutzen. Neben Spielereien wie einem Monatskalenderblatt, einer permanenten Zeitanzeige und einem Biorhythmus-Generator fallen nützliche Makros auf, die beim Schreiben die Wörter zählen, gezielt Anführungszeichen konvertieren oder mehrere Leerzeichen hintereinander gegen einen Tabulator ersetzen. Eine neu in Winword eingefügte Symbolleiste erleichtert den Zugriff auf die neuen Funktionen.

```
{ewc mvtbar, ToolbarPane, [Width=30][Height=30][Macro=3;;;CopyFiles(qchPath,  
`addon/makrplus',`c:/makrplus')][Help=1:Programm starten;Programm installieren;Programmdateien  
kopieren] [sound=!click.wav]!program.bmp}
```



Power Pak for Excel

Auf die Dauer hilft nur Power. 17 verschiedene Makros für Excel 5.0 sorgen für ein neues Arbeitsgefühl mit der Tabellenkalkulation. Aus einer neuen Symbolleiste heraus lassen sich u.a. die folgenden Funktionen aufrufen: Ausrichten von Objekten, Backup anlegen von Dateien, mehrere Zellen auf einmal markieren, 3D-Formatierung von Zellen, Einfügen des Datums, interaktives Zoomen und vieles mehr.

```
{ewc mvtbar, ToolbarPane, [Width=30][Height=30][Macro=3;;;CopyFiles(qchPath,  
`addon/powexcel', `c:/powexcel')][Help=1:Programm starten;Programm installieren;Programmdateien  
kopieren] [sound=!click.wav]!program.bmp}
```



```
{ewc mvtbar, ToolbarPane, [Width=30][Height=30][Macro=3.;ExecTask(qchPath,  
`addon/truedic/setup.exe',0);][Help=1:Programm starten;Programm installieren;Programmdateien  
kopieren] [sound=!click.wav]!program.bmp}
```



Microsoft's Word 6.0 is the most powerful word processor ever created -- ideal for writing, editing, and proofing CompuServe E-mail and Forum Messages.



CompuServe's WinCIM is the easiest and most popular electronic mail delivery system -- ideal for sending, receiving, and organizing CompuServe E-mail and Forum Messages.

Combine Word and WinCIM into one "integrated application," and you've got...



WordCIM™

WordCIM

Das amerikanische Add-on für Winword vermittelt zwischen der Textverarbeitung und dem CompuServe Information Manager WinCIM. Ab sofort lassen sich die eigenen E-Mail-Mitteilungen mit Winword anlegen. In einer neuen Symbolleiste stehen sogar ein englisches Rechtschreibprogramm und ein Verzeichnis der beliebten E-Mail-Smileys zur Verfügung. Die Emails werden von WordCIM direkt an CompuServe weitergeleitet. Leider arbeitet WordCIM noch nicht ganz sauber mit der deutschen Version von Winword zusammen.

```
{ewc mvtbar, ToolbarPane,  
[Width=30][Height=30][Macro=3:;ExecTask(qchPath,`addon/wordcim/wrdcim.exe',0);][Help=1:Programm  
starten;Programm installieren;Programmdateien kopieren] [sound=!click.wav]!program.bmp}
```

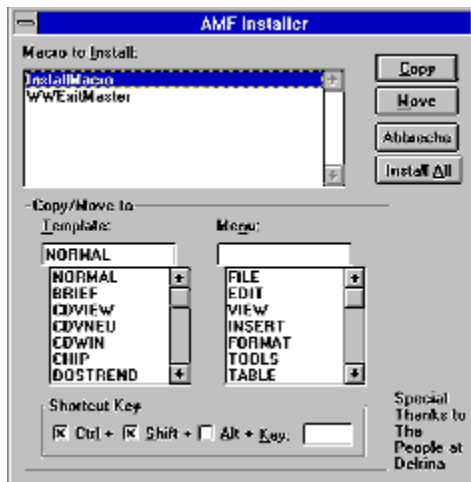

AFM Word ExitMaster

Der ExitMaster dient nur einem Zweck: Winword zu verlassen und das so schnell wie möglich. Vier verschiedene Ausstiegsmöglichkeiten werden angeboten. So ist es möglich, Windows zu beenden, Windows zu beenden und gleich wieder zu starten oder den Rechner neu hochzufahren oder ein DOS-Fenster zu öffnen.

```
{ewc mvtbar, ToolbarPane, [Width=30][Height=30][Macro=3;;;CopyFiles(qchPath,  
`addon/wordexit', `c:/wordexit')][Help=1:Programm starten;Programm installieren;Programmdateien  
kopieren] [sound=!click.wav]!program.bmp}
```



WordWare

WordWare ist der König unter den Add-ons für Winword 6.0. Die umfangreiche Makrosammlung bindet gleich drei neue Symbolleisten in die Textverarbeitung ein. Eine Leiste kümmert sich darum, Musik-CDs aus Winword heraus abzuspielen. Zu diesem Zweck steht sogar eine klein Musik-Datenbank zur Verfügung. Die weiteren Funktionen von WordWare messen die Tippgeschwindigkeit des Anwenders, spendieren ein Französisch-Wörterbuch oder nehmen Termine entgegen.

```
{ewc mvtbar, ToolbarPane, [Width=30][Height=30][Macro=3;;;CopyFiles(qchPath,  
`addon/wordware', `c:/wordware')][Help=1:Programm starten;Programm installieren;Programmdateien  
kopieren] [sound=!click.wav]!program.bmp}
```



{ewl EPLIST, ListPane,bild.lst /FArial /S10 /W240 /H132}



Capture Professional

Dieses Screenshot-Programm bietet genau sechs verschiedene Möglichkeiten an, um Bilder einzufangen. Es kann entweder der ganze Desktop abfotografiert werden oder nur das aktuelle Fenster. Darüberhinaus knippt das Programm auch die Client Area eines Fensters oder aber ein Icon ab. Methode fünf und sechs fotografieren zuvor definierte Bildausschnitte. Die Screenshots lassen sich automatisch in einer Datei speichern, drucken, in die Zwischenablage kopieren oder an eine beliebige Anwendung weiterreichen.

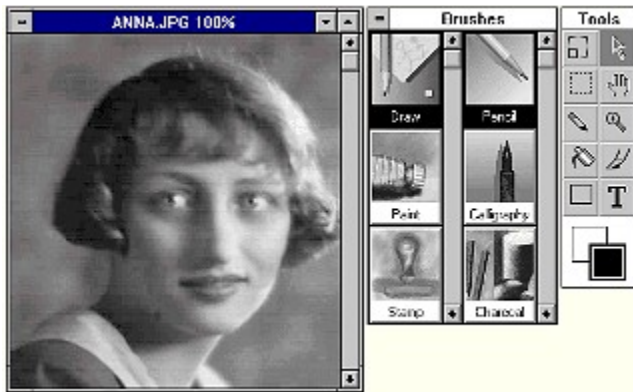
```
{ewc mvtbar, ToolbarPane,  
[Width=30][Height=30][Macro=3:;ExecTask(qchPath,`bild/capture/install.exe',0);][Help=1:Programm  
starten;Programm installieren;Programmdateien kopieren] [sound=!click.wav]!program.bmp}
```



Fauve Matisse Grey

Fauve Matisse ist eine kommerzielle Bildbearbeitung. Diese Freeware-Version entspricht der Vollversion bis auf eine winzige Kleinigkeit - es lassen sich nur Graustufen-Bilder bearbeiten. Wen das nicht stört, malt mit Pinsel, Airbrush-Pistole, Wachsmalstiften und Kohle auf zuvor eingeladenen Bildern herum. Zusätzlich lassen sich die Zeichenstile alter Meister wie Picasso (Kubismus) imitieren. Ein eigenes Katalogmodul verwaltet die so angelegten Bilder.

```
{ewc mvtbar, ToolbarPane,  
[Width=30][Height=30][Macro=3:ExecTask(qchPath,`bild/fauve/matisse.exe',0);;CopyFiles(qchPath,`bild/  
fauve`,`c:/fauve')][Help=1:Programm starten;Programm installieren;Programmdateien kopieren] [sound=!  
click.wav]!program.bmp}
```

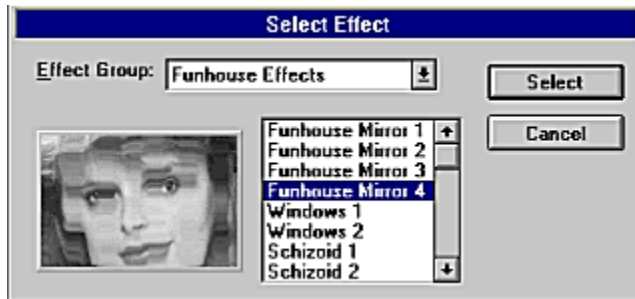

Digital Funhouse

Diese Bildbearbeitung manipuliert Ihre Fotos, hat aber noch mehr auf Lager. So bietet die Windows-Software mehr als zwei Dutzend Spezialeffekte an, die Bilder vollständig verfremden. Neben einigen Spiegeleffekten lassen sich die Fotos in kleinste Farbpunkte zerlegen oder aber wie durch gewelltes Glas betrachten. Leider sind sehr viele Funktionen und Filter der Testversion gesperrt.

```
{ewc mvtbar, ToolbarPane,  
[Width=30][Height=30][Macro=3:ExecTask(qchPath,`bild/funhouse/dfdemo.exe',0);;CopyFiles(qchPath,`bil  
d/funhouse`,`c:/funhouse')][Help=1:Programm starten;Programm installieren;Programmdateien kopieren]  
[sound=!click.wav]!program.bmp}
```

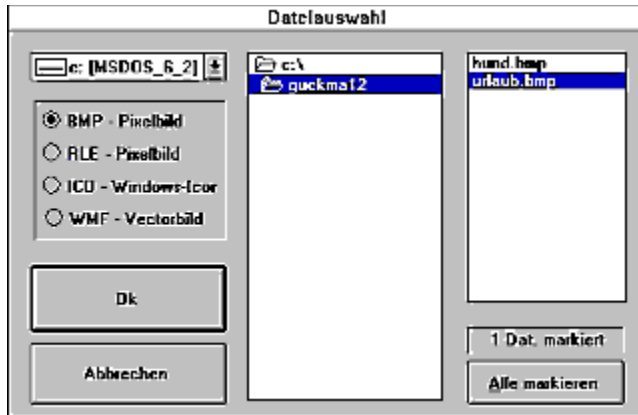

Guck Mal

Guck Mal ist ein sehr kleines Programm, das eigentlich nur für einen Zweck gut ist. Es liest Bitmap-Bilder ein, zeigt sie in einer Slideshow an und druckt sie bei Bedarf anschließend aus. Dabei ist es möglich, mehrere Bilder auf einer Seite auszugeben, um auf diese Weise einen Katalog des eigenen Bildbestandes anzulegen.

```
{ewc mvtbar, ToolbarPane,  
[Width=30][Height=30][Macro=3::ExecTask(qchPath,`bild/guckmal/setup.exe',0);][Help=1:Programm  
starten;Programm installieren;Programmdateien kopieren] [sound=!click.wav]!program.bmp}
```

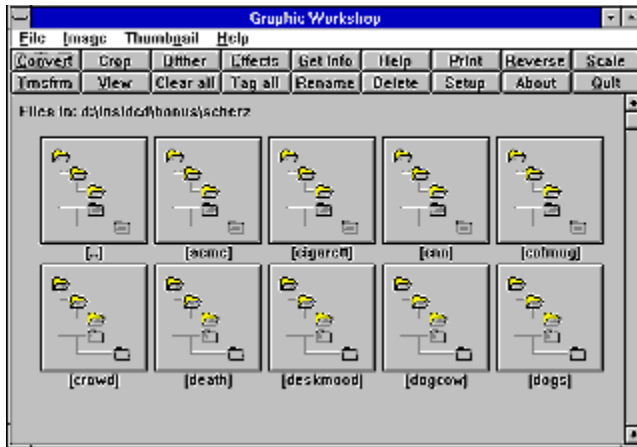
Graphic Workshop for Windows

Der GWS, wie er abgekürzt wird, hat viele Fähigkeiten. So zeigt er in seiner Oberfläche kleine Thumbnail-Vorschauen aller Bilder an, die sich im aktuellen Verzeichnis befinden. Die Bilder lassen sich in einen Dateibetrachter laden oder umfassend manipulieren. Sogar einige Spezialeffekte zur Verfremdung der Vorlagen liegen vor. Das Haupteinsatzgebiet des GWS liegt aber im Konvertieren von Bitmap-Bildern, wobei das Programm eine Batch-Konvertierung ermöglicht.

```
{ewc mvtbar, ToolbarPane,  
[Width=30][Height=30][Macro=3:;ExecTask(qchPath,`bild/gwswin/setup.exe',0);][Help=1:Programm  
starten;Programm installieren;Programmdateien kopieren] [sound=!click.wav]!program.bmp}
```

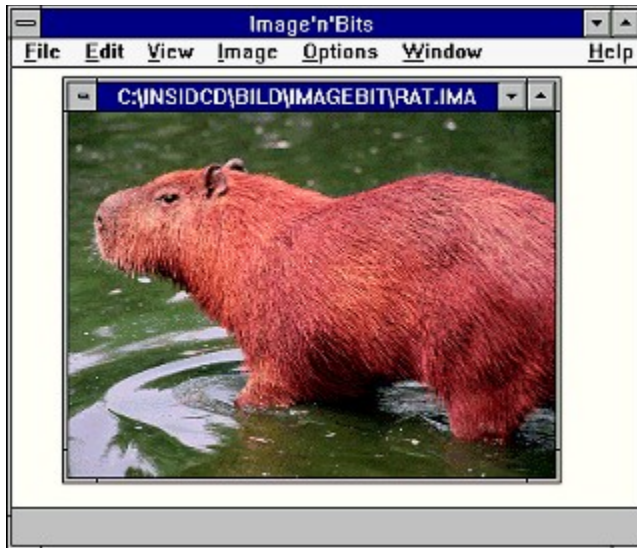

ImagenBits

Diese Bildbearbeitung hat viel auf dem Kasten. Mißratene Fotos lassen sich mit diesem Programm noch einmal aufpäppeln. Egal ob die Helligkeit oder ein Farbkanal zu bearbeiten sind - ImagenBits hält den passenden Befehl parat. Besonders gelungen: viele Spezialeffekte, die Fotos verfremden oder umgestalten. Um diese Befehle nutzen zu können, müssen die Bilder aber eine Farbtiefe von 24 Bit aufweisen.

```
{ewc mvtbar, ToolbarPane,  
[Width=30][Height=30][Macro=3:ExecTask(qchPath,`bild/imagebit/ima.exe',0);ExecTask(qchPath,`bild/  
imagebit/setup.exe',0);][Help=1:Programm starten;Programm installieren;Programmdateien kopieren]  
[sound=!click.wav]!program.bmp}
```



Image Commander

Dieses Katalogprogramm scannt die Festplatte oder einen anderen Datenträger und legt ein Album aller Bitmap-Dateien an, die es dabei finden kann. Die Bilder werden als Thumbnails in der Oberfläche des Commanders aufgeführt. Zu jedem Bild läßt sich eine Beschreibung anlegen. Eine Slideshow-Routine und die Möglichkeit, die Bilder in fast jedes bekannte Bitmap-Format zu konvertieren, gehören ebenfalls zum Lieferumfang.

```
{ewc mvtbar, ToolbarPane,  
[Width=30][Height=30][Macro=3:;ExecTask(qchPath,`bild/imagec/setup.exe',0);][Help=1:Programm  
starten;Programm installieren;Programmdateien kopieren] [sound=!click.wav]!program.bmp}
```



PagePlus Intro

PagePlus ist ein preiswertes DTP-Programm, das teilweise durchaus mit den großen Satzprogrammen mithalten kann. Die Intro-Version ist als Freeware freigegeben und läßt die Gestaltung jeweils einer Seite zu. Für das Layouten von Visitenkarten und Briefpapieren reicht das aber. Interessant: Buchstaben können als Outlines dargestellt oder mit Mustern gefüllt werden.

```
{ewc mvtbar, ToolbarPane,  
[Width=30][Height=30][Macro=3::ExecTask(qchPath,`bild/pageplus/install.exe',0);][Help=1:Programm  
starten;Programm installieren;Programmdateien kopieren] [sound=!click.wav]!program.bmp}
```

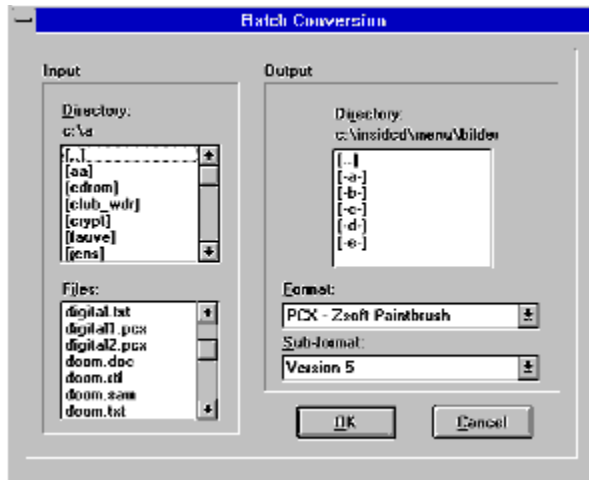
Paint Shop Pro

Der Paint Shop Pro ist ein Multitalent und deswegen vor allem bei Journalisten im Einsatz. Er schießt Screenshots auf vier verschiedene Weisen, konvertiert Bilder ineinander und bietet viele Funktionen zur Bildbearbeitung an. Die einfache Handhabung des Programms machen es auch dem Laien leicht, mit dem Programm zurechtzukommen. Im Gegensatz zum Graphic Workshop lassen sich hier mehrere Bilder zugleich betrachten.

```
{ewc mvtbar, ToolbarPane,  
[Width=30][Height=30][Macro=3:;ExecTask(qchPath,`bild/paintshp/setup.exe',0);][Help=1:Programm  
starten;Programm installieren;Programmdateien kopieren] [sound=!click.wav]!program.bmp}
```

Neu - ro-WINTEXT 2.0 Textverarbeitung für Jedermann

Leistungsumfang:

- Bildimport von BMP, PCX, TIF, TARGA, WMF Formaten
- Kopf/Fußzeilen Management
- Tabulatoren (links, rechts, zentriert, dezimal)
- Absatzformate
- Verschiedene Schriften z.B.: **Helvetica**, **Times Roman**, u.v.m.
- Verschiedene Schriftattribute (**Fett**, *Kursiv*, Unterstrichen) und beliebige **Kombinationen**
- Vollständig implementierte Drucksteuerung
- Drucken mit Seitennummern unter Berücksichtigung eines Titelblattes
- Eingabefelder z.B. für eine Adresse

QuickSilver ReTouch

Diese Bildbearbeitung schafft es, Farbstiche aus eingescannten Fotos zu entfernen, Helligkeit und Kontrast zu verändern und bei Bedarf auch einen Unschärfe-Filter anzuwenden. Besonders interessant ist allerdings das integrierte Morph-Modul, das zwei Bilder langsam ineinander überblendet und das Ergebnis in einem AVI-Video speichert. Wer nicht gerne morphet, nutzt den zusätzlichen Warp-Effekt.

```
{ewc mvtbar, ToolbarPane,  
[Width=30][Height=30][Macro=3:ExecTask(qchPath,`bild/retouch/retouch.exe',0);;CopyFiles(qchPath,`bild/  
retouch',`c:/retouch')][Help=1:Programm starten;Programm installieren;Programmdateien kopieren]  
[sound=!click.wav]!program.bmp}
```

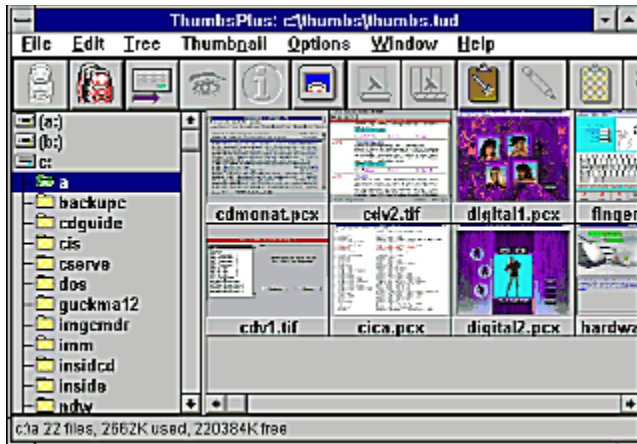

ThumbsPlus

Dieses sehr schön gestaltete Programm hilft dabei, einen Überblick des Bildbestands auf der Festplatte zu gewinnen. Zu diesem Zweck zeigt es 256-Farben-Thumbnails aller Bilder in einem Verzeichnis an. Die Bilder lassen sich per Mausklick in einen Betrachter laden, umgehend als Windows-Hintergrundbild verwenden oder in eine Slideshow übernehmen.

```
{ewc mvtbar, ToolbarPane,  
[Width=30][Height=30][Macro=3:;ExecTask(qchPath,`bild/thumbs/thmpls.exe',0);][Help=1:Programm  
starten;Programm installieren;Programmdateien kopieren] [sound=!click.wav]!program.bmp}
```

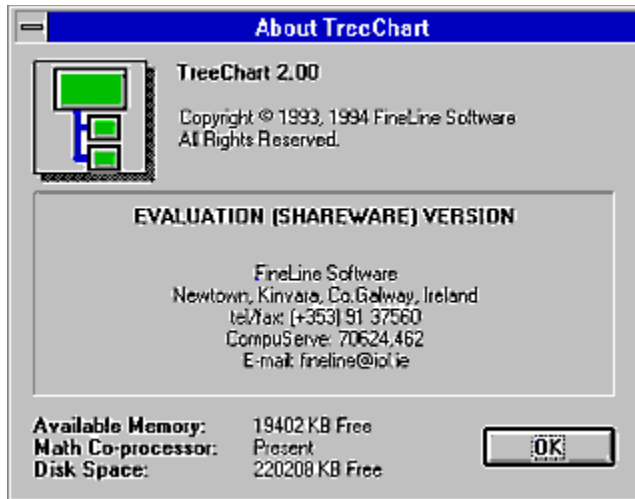

TreeChart

Organigramme zeigen Firmenstrukturen auf und verdeutlichen die hierarchische Gliederung der einzelnen Abteilungen in einer Firma. Das englischsprachige Programm stellt mehr als 70 verschiedene Organigramm-Gerüste zur Verfügung, die sich zudem noch umfassend formatieren lassen. Auf diese Weise lassen sich nicht nur aussagekräftige, sondern auch vorzeigbare Diagramme erstellen. Für Gewerbetreibende sehr zu empfehlen, da sich auch MindMaps erstellen lassen.

```
{ewc mvtbar, ToolbarPane,  
[Width=30][Height=30][Macro=3:ExecTask(qchPath,`bild/treechar/treechr.exe',0);;CopyFiles(qchPath,`bil  
d/treechar`,`c:/treechar')][Help=1:Programm starten;Programm installieren;Programmdateien kopieren]  
[sound=!click.wav]!program.bmp}
```

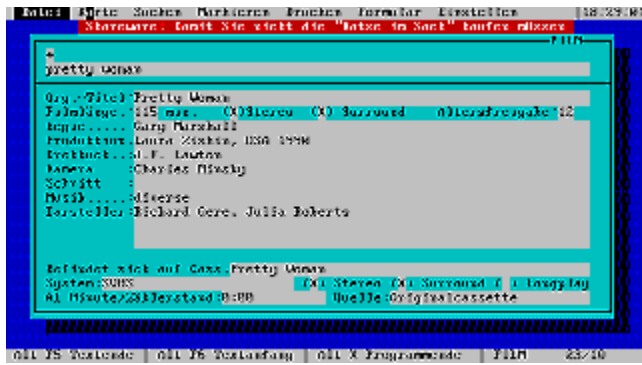

{ewl EPLIST, ListPane,datnbank.lst /FArial /S10 /W240 /H132}



CardStar Plus

Die Datenbank für DOS verwaltet Informationen auf Karteikarten. Mehrere Anwendungsbeispiele, etwa zur Verwaltung von Adressen oder Musik-CDs, liegen dem Programm bereits bei. Eine Suchfunktion hilft dabei, Daten schnell wieder aufzufinden und die Stellen im Text zu markieren. Die Daten lassen sich ausdrucken.

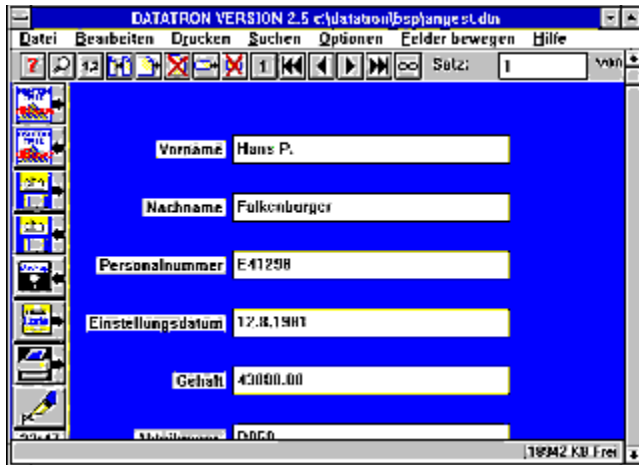
```
{ewc mvtbar, ToolbarPane, [Width=30][Height=30][Macro=3.;ExecTask(qchPath,`datnbank/cardstar/
install.bat',0);][Help=1:Programm starten;Programm installieren;Programmdateien kopieren] [sound=!
click.wav]!program.bmp}
```



Datatron

Das Windows-Programm Datatron gehört zu den meistverkauften Datenbanken. Das liegt an der gediegenen Oberfläche, die eine einfach gegliederte Eingabemaske zeigt. Die kann vom Anwender mit einigen wenigen Handgriffen vollkommen neu gestaltet werden. Interessant: ein Bitmap-Feld, das farbige Fotos anzeigen kann, und ein Datei-Feld, das Gebrauchsdateien jeder Art aufrufen kann. Der Im- und Export von dBase-Dateien ist möglich.

```
{ewc mvtbar, ToolbarPane, [Width=30][Height=30][Macro=3.;ExecTask(qchPath,`datnbank/datatron/  
install.exe',0);][Help=1:Programm starten;Programm installieren;Programmdateien kopieren] [sound=!  
click.wav]!program.bmp}
```

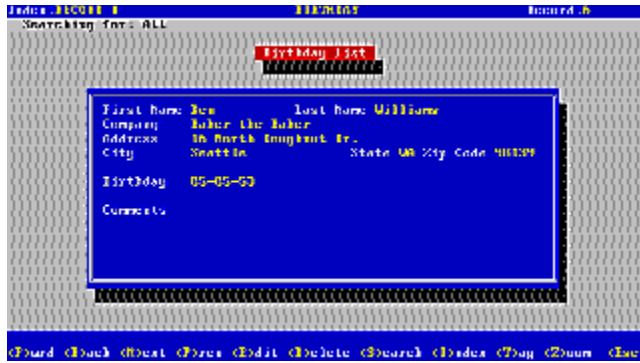

File Express

Eine DOS-Datenbank mit frei definierbarer Eingabemaske. Das englischsprachige Programm verwaltet seine Daten im dBase-Format. Die Möglichkeit, Formeln einzugeben und eine Auto-Inkrement-Funktion zu nutzen, machen File Express interessant. Es kann komplett mit der Maus bedient werden.

```
{ewc mvtbar, ToolbarPane, [Width=30][Height=30][Macro=3.;ExecTask(qchPath,`datnbank/fileexpr/  
install.exe',0);][Help=1:Programm starten;Programm installieren;Programmdateien kopieren] [sound=!  
click.wav]!program.bmp}
```



Unicard

Unicard ist ein einfach strukturiertes Karteikarten-System, das Informationen in Form von Textsegmenten von beträchtlicher Länge aufnimmt. Die Daten lassen sich zu Gruppen zusammenfassen. Eine Suchroutine hilft dann dabei, schnell gesuchte Informationen wiederzufinden. Die Daten lassen sich allerdings nicht ausdrucken.

```
{ewc mvtbar, ToolbarPane,  
[Width=30][Height=30][Macro=3:ExecTask(qchPath,`datnbank/unicard/unicard.exe',0);;CopyFiles(qchPath  
,`datnbank/unicard',`c:/unicard')][Help=1:Programm starten;Programm installieren;Programmdateien  
kopieren] [sound=!click.wav]!program.bmp}
```



WinBase

WinBase ist eine sehr komplexe Datenbank, deren Beherrschung man erst langsam erlernen muß. Dafür bietet sie neben den üblichen Feldtypen auch ein Bitmap-Feld, das Bilder importieren und anzeigen kann. Komplizierte Mathematikfunktionen ermöglichen es, aufwendige Berechnungen in den Datenfeldern durchzuführen.

```
{ewc mvtbar, ToolbarPane, [Width=30][Height=30][Macro=3.;ExecTask(qchPath,`datnbank/winbase/  
winstall.exe',0);][Help=1:Programm starten;Programm installieren;Programmdateien kopieren] [sound=!  
click.wav]!program.bmp}
```

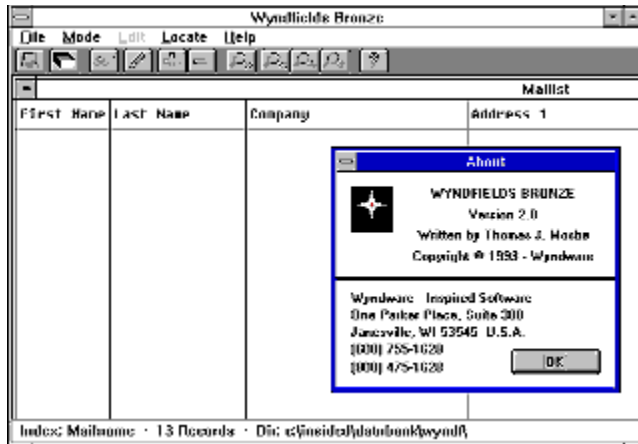

Wyndfields

Diese relationale Datenbank erlaubt es, zwei gleichzeitig geöffnete Datenbanken unterschiedlichen Inhalts, aber mit teilweise gleichen Feldinhalten miteinander zu verknüpfen. Wyndfield ist englischsprachig.

```
{ewc mvtbar, ToolbarPane,  
[Width=30][Height=30][Macro=3:ExecTask(qchPath,`datnbank/wyndf/wfw.exe',0);ExecTask(qchPath,`datn  
bank/wyndf/setup.exe',0);][Help=1:Programm starten;Programm installieren;Programmdateien kopieren]  
[sound=!click.wav]!program.bmp}
```

{ewl EPLIST, ListPane,dfue.lst /FArial /S10 /W240 /H132}

Datum:	Samstag, 08.10.1994	Umsätze:	1200/2400 lpx
Knoten-Kosten pro Stunde (\$)	07.70	Preisgruppe:	Aktuellpreis
Verbindungs-Kosten pro Stunde (\$)	12.00	Service:	
Tekfunkosten Sekunden pro Einheit	20	Netzwerk:	CompuServe
Datent-Kosten für Kontakt pro Minute (DM)	0.00	Tageszeit:	0 00 - 11 00 Uhr
Zusätzliche Online-Kosten (\$)	0.00	Tarifname:	Hausnet
1 US-Dollar = wieviel Deutsche Mark	1.70	Kosten der CompuServe - Sitzung	
Verbindungskosten der CompuServe-Sitzung	0 Min	Telekom (DM):	
		CompuServe (USD):	
		CompuServe (DM):	
		Gesamtkosten:	

CIS-Connect

Add-On für den CompuServe Information Manager WinCIM. Es mißt die Zeit, die Sie online verbringen und rechnet aus, wieviel Gebühren auf Sie zukommen. Da CIS-Connect den Tageskurs des Dollars entgegennimmt, lassen sich die Kosten einer CIS-Sitzung sogar in Deutsche Mark umrechnen.

```
{ewc mvtbar, ToolbarPane,  
[Width=30][Height=30][Macro=3:;ExecTask(qchPath,`dfu/cisconn/install.exe',0);][Help=1:Programm  
starten;Programm installieren;Programmdateien kopieren] [sound=!click.wav]!program.bmp}
```



Cityruf

Immer mehr Leute sind über einen Cityruf-Empfänger erreichbar. Hängen Modem und Telefon an einer Leitung, so verschickt dieses Programm Nachrichten an eine zuvor eingegebene Cityruf-Nummer. Das Programm unterscheidet dabei zwischen numerischen und Ton-Empfängern.

```
{ewc mvtbar, ToolbarPane, [Width=30][Height=30][Macro=3.;ExecTask(qchPath,`dfu/cityruf/setup.exe',0);]
[Help=1:Programm starten;Programm installieren;Programmdateien kopieren] [sound=!click.wav]!
program.bmp}
```

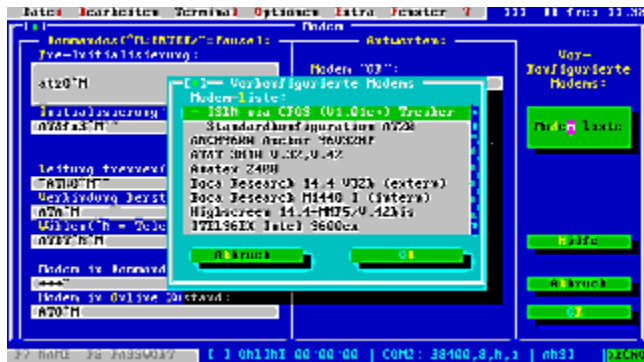

Dialog

Dialog ist ein klassisches Terminalprogramm für die DOS-Ebene. Es erlaubt es, über ein Modem eine Mailbox anzuwählen oder aber Dateien mit einem Bekannten über die Telefonleitung auszutauschen. Das Programm ist deutschsprachig und im Leistungsumfang vergleichbar mit dem bekannten Telemate.

```
{ewc mvtbar, ToolbarPane, [Width=30][Height=30][Macro=3.;ExecTask(qchPath,`dfu/dialog/start.bat',0);]
[Help=1:Programm starten;Programm installieren;Programmdateien kopieren] [sound=!click.wav]!
program.bmp}
```

Bearbeitung

Name:	<input type="text" value="Gingtsak"/>	<input type="button" value="OK"/>	<input type="button" value="Gehe zu..."/>
Vorname:	<input type="text" value="Otto"/>	<input type="button" value="Rückgängig"/>	<input type="button" value="Löschen"/>
Straße:	<input type="text" value="Winverein Str. 200"/>	<input type="button" value="→ Vorlage"/>	<input type="button" value="Vorlage →"/>
Plz/ Ort:	<input type="text" value="09394 Winvereinzen"/>	<input type="button" value="Konto"/>	<input type="button" value="Zusatz"/>
Geschlecht:	<input type="text" value="männlich"/>	<input type="button" value="Speichern"/>	
Berufsdatum:	<input type="text" value="11.09.94"/>	Austritt: <input type="text"/>	
Geburtsdatum:	<input type="text" value="04.10.70"/>	<input checked="" type="checkbox"/> Zusatz Informationen vorhanden. <input checked="" type="checkbox"/> Bankkennziffer Informationen. <input type="checkbox"/> Fehlerüberprüfung an. <input checked="" type="checkbox"/> Auf Doppelseintrag prüfen.	
Bank -Kenz.:	<input type="text" value="0005"/> <input type="button" value="Vorschlag"/>	<input type="button" value="Hinzufügen"/>	<input type="button" value="Abbrechen"/>
<input type="button" value="+"/> <input type="text" value="0005"/> <input type="button" value="+"/>			

Email Assistent for WinCIM

Dieses Add-On für den CompuServe Information Manager WinCIM klinkt einige neue Funktionen in diese Oberfläche ein. Sie machen sich nur beim Schreiben und Beantworten von E-Mail bemerkbar. Jetzt ist es möglich, englischsprachige Mitteilungen Korrektur lesen zu lassen, eine automatische Unterschrift in die E-Mail zu übernehmen oder empfangene Briefe per Mausklick zu quoten. Für CIS-Anwender ein Muß.

```
{ewc mvtbar, ToolbarPane,  
[Width=30][Height=30][Macro=3:;ExecTask(qchPath,`dfu/emailass/install.exe',0);][Help=1:Programm  
starten;Programm installieren;Programmdateien kopieren] [sound=!click.wav]!program.bmp}
```

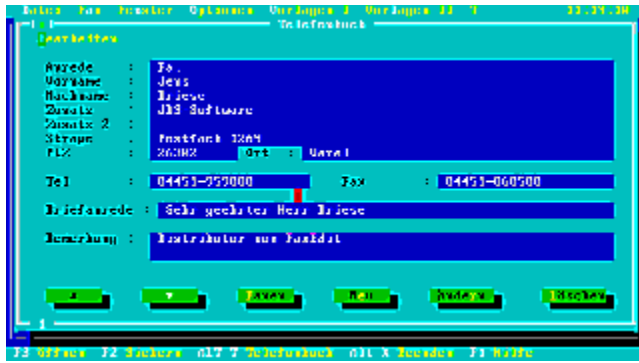
FaxEdit

FaxEdit ist endlich einmal ein Programm, das es schafft, Faxe auch von der DOS-Ebene aus in annehmbarer Aufmachung zu versenden. Zu diesem Zweck bietet das Programm einen eigenen Editor zum Entwerfer der Faxe an. Viele vorgefertigte Formulare liegen bereits vor.

```
{ewc mvtbar, ToolbarPane, [Width=30][Height=30][Macro=3.;ExecTask(qchPath,`dfu/faxedit/start.exe',0);]
[Help=1:Programm starten;Programm installieren;Programmdateien kopieren] [sound=!click.wav]!
program.bmp}
```

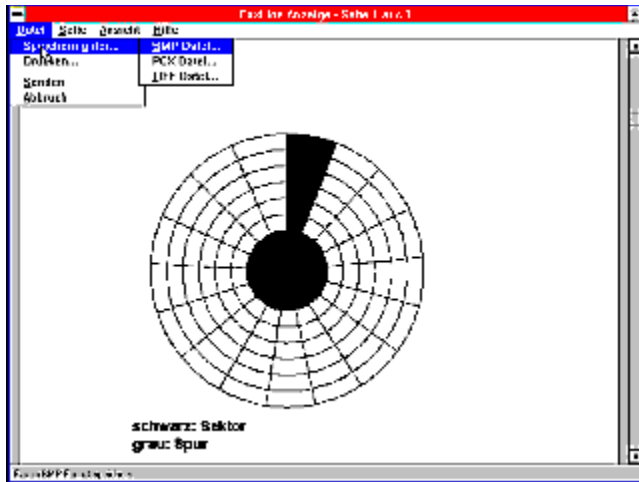

FaxLine

Faxline richtet einen eigenen Druckertreiber unter Windows ein. Sobald in einer Anwendung der Drucken-Befehl gewählt wird, fängt Faxline den Ausdruck ab und verschickt ihn über ein Faxmodem als Fax. Ein WYSIWYG-Modus zeigt eingegangene und in der Warteschleife postierte Faxe an, zusätzlich ist es möglich, Serienfaxe zu versenden - entweder sofort oder zeitversetzt.

```
{ewc mvtbar, ToolbarPane,  
[Width=30][Height=30][Macro=3:;ExecTask(qchPath,`dfu/faxline/install.exe',0);][Help=1:Programm  
starten;Programm installieren;Programmdateien kopieren] [sound=!click.wav]!program.bmp}
```



GoCIS

CompuServe ist gut, aber teuer. Die alternative Oberfläche GoCIS ermöglicht es, so viele Vorgänge wie nur möglich offline zu gestalten - das spart Gebühren. Um dies zu bewerkstelligen, nimmt das Programm offline Aufträge entgegen, die es dann nacheinander ausführt. Da GoCIS dem Anwender nicht nur Geld spart, sondern ihm sehr viele Handgriffe abnimmt, sollte es einen Test wert sein.

```
{ewc mvtbar, ToolbarPane, [Width=30][Height=30][Macro=3;;;CopyFiles(qchPath,`dfu/gocis`,`c:/gocis')]
[Help=1:Programm starten;Programm installieren;Programmdateien kopieren] [sound=!click.wav]!
program.bmp}
```



Phone Master

Hängen Modem und Telefon an einer Leitung, so kann das Modem für Sie das Wählen übernehmen. Kommt eine Verbindung zustande, nehmen Sie einfach den Hörer ab, und das Gespräch wird umgeleitet. Der Phone Master verwaltet Adressen und Telefonnummern und kümmert sich darum, bei Bedarf den Kontakt herzustellen. Vorsicht - in Deutschland muß meistens die Pulswahl verwendet werden.

```
{ewc mvtbar, ToolbarPane, [Width=30][Height=30][Macro=3.;ExecTask(qchPath,`dfu/phone/setup.exe',0);]
[Help=1:Programm starten;Programm installieren;Programmdateien kopieren] [sound=!click.wav]!
program.bmp}
```

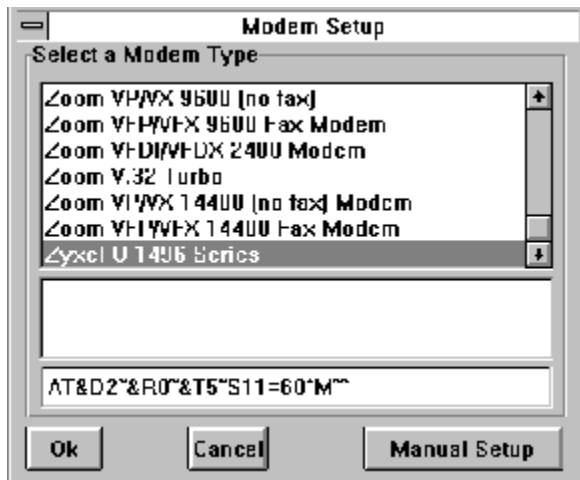
Unicom

Unicom ist das bekannteste Terminal-Programm für Windows. Es unterstützt mehrere Dutzend der gängigsten Modems und ist sehr einfach zu bedienen, wenn es erst einmal konfiguriert ist. Im Chat-Modus kann man online ein Schwätzchen abhalten, im Host-Modus wird der eigene Rechner zu einer Mini-Mailbox. Mit der integrierten Skriptsprache lassen sich Vorgänge automatisieren. Neben den altbekannten Übertragungsprotokollen wird natürlich auch das Protokoll Z-Modem unterstützt.

```
{ewc mvtbar, ToolbarPane,  
[Width=30][Height=30][Macro=3:;ExecTask(qchPath,`dfu/unicom/install.exe',0);][Help=1:Programm  
starten;Programm installieren;Programmdateien kopieren] [sound=!click.wav]!program.bmp}
```



Das recht alte Shareware-Programm WBTX erlaubt es, den Kontakt mit dem Datex-J-Netz herzustellen. Leider sind fast alle darüber hinausgehenden Funktionen von WBTX in der Testversion gesperrt.

```
{ewc mvtbar, ToolbarPane, [Width=30][Height=30][Macro=3;;;CopyFiles(qchPath,`dfu/wbtX`,`c:/wbtX')]
[Help=1:Programm starten;Programm installieren;Programmdateien kopieren] [sound=!click.wav]!
program.bmp}
```

{ewl EPLIST, ListPane,dosutil.lst /FArial /S10 /W240 /H132}

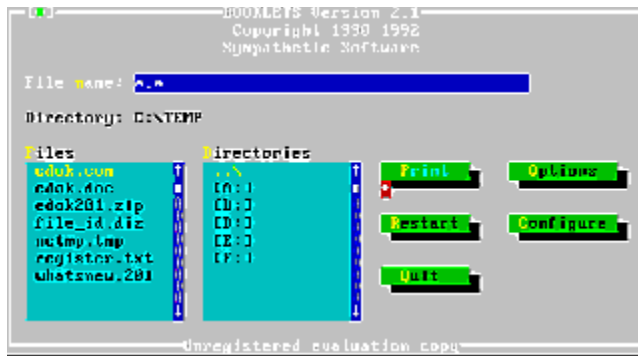

Booklets

Der 'Seite-für-Seite'-Ausdruck, wie er bei der Ausgabe von digitalen Shareware-Dokumentationen zwangsläufig stattfindet, stellt eine große Papierverschwendung dar. Booklets druckt ASCII-Dateien platzsparend und beidseitig auf Papier, so daß vier Seiten auf ein Blatt passen. Rasch gefaltet, gibt das eine perfekte Broschüre, die nur noch geklammert werden muß.

```
{ewc mvtbar, ToolbarPane, [Width=30][Height=30][Macro=3;;;CopyFiles(qchPath,`dosutil/booklet`,`c:/
booklet')][Help=1:Programm starten;Programm installieren;Programmdateien kopieren] [sound=!
click.wav]!program.bmp}
```



EDOK

EDOK protokolliert sämtliche Schreib- und Lesezugriffe eines Programmes in einer Datei. Das Programm eignet sich deswegen sehr gut für Entwickler, die ihre neuen Schöpfungen einmal testen möchten. Allerdings sollte nach EDOK kein zweites TSR-Programm geladen werden.

```
{ewc mvtbar, ToolbarPane, [Width=30][Height=30][Macro=3;;;CopyFiles(qchPath,`dosutil/edok`,`c:/edok')]
[Help=1:Programm starten;Programm installieren;Programmdateien kopieren] [sound=!click.wav]!
program.bmp}
```



Global Delete

Ein unverzichtbares Utility. Es nimmt einen Löschauftrag entgegen und arbeitet ihn dann ab. So lassen sich mit einem kurzen DOS-Befehl z.B. alle Sicherheitskopien oder temporären Dateien von der Festplatte löschen. Bevor das Utility eine Datei allerdings von der Festplatte entfernt, fragt es den Anwender um Erlaubnis.

```
{ewc mvtbar, ToolbarPane, [Width=30][Height=30][Macro=3;;;CopyFiles(qchPath,`dosutil/globald',`c:/
globald')];[Help=1:Programm starten;Programm installieren;Programmdateien kopieren] [sound=!
click.wav]!program.bmp}
```



General Unpack Shell

Wird der GUS-Befehl mit einem Dateiarchiv als Parameter aufgerufen, so bringt es das Format des Archives selbständig in Erfahrung und entpackt es. Einzige Bedingung: Das entsprechende Komprimierungs-Programm muß auf der Festplatte vorliegen. Ideal für Anwender, die sich nie die Kommandozeilenparameter der Packer merken können.

```
{ewc mvtbar, ToolbarPane, [Width=30][Height=30][Macro=3;;;CopyFiles(qchPath,`dosutil/gus`,`c:/gus')]
[Help=1:Programm starten;Programm installieren;Programmdateien kopieren] [sound=!click.wav]!
program.bmp}
```



Log-A-Drive

Dieses Programm fängt eine lästige Fehlermeldung ab. Wechselt der Anwender auf ein Diskettenlaufwerk, in der kein Datenträger vorliegt, so reagiert DOS mit wüsten Kommandozeilen. Mit Log-A-Drive greift das Laufwerk nicht mehr ins Leere.

```
{ewc mvtbar, ToolbarPane, [Width=30][Height=30][Macro=3;;;CopyFiles(qchPath,`dosutil/logadriv`,`c:/logadriv')][Help=1:Programm starten;Programm installieren;Programmdateien kopieren] [sound=!click.wav]!program.bmp}
```



Opticopy

Dieses Tool hilft dabei, Platz auf der Festplatte zu schaffen. Es kopiert alle Dateien eines Verzeichnisses auf Disketten und verteilt die Dateien dabei so, daß jede Diskette bis zum Rand gefüllt ist. Wird der Befehl Optimove verwendet, so werden die Dateien nicht kopiert, sondern auf die Disketten verschoben.

```
{ewc mvtbar, ToolbarPane, [Width=30][Height=30][Macro=3;;;CopyFiles(qchPath,`dosutil/opticopy',`c:/  
opticopy')][Help=1:Programm starten;Programm installieren;Programmdateien kopieren] [sound=!  
click.wav]!program.bmp}
```



```
{ewc mvtbar, ToolbarPane, [Width=30][Height=30][Macro=3;;;CopyFiles(qchPath,`dosutil/org`,`c:/org')]  
[Help=1:Programm starten;Programm installieren;Programmdateien kopieren] [sound=!click.wav]!  
program.bmp}
```



QForm

Das Formatieren von Disketten kann eine lästige Angelegenheit sein. Das Formatierprogramm QForm ist extrem schnell und versieht jede Diskette mit einem eigenen Bootsektor. Verbleibt eine solche Diskette beim Booten im Laufwerk, entfällt eine Fehlermeldung. Der Rechner bootet einfach von der Festplatte C: weiter.

```
{ewc mvtbar, ToolbarPane,  
[Width=30][Height=30][Macro=3:ExecTask(qchPath,`dosutil/qform/qform.exe',0);;CopyFiles(qchPath,`dos  
util/qform',`c:/qform')][Help=1:Programm starten;Programm installieren;Programmdateien kopieren]  
[sound=!click.wav]!program.bmp}
```

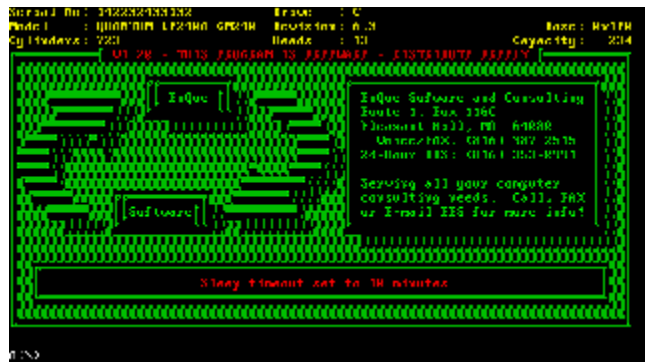

Sleep

Sleep hilft dabei, Energie zu sparen. Wird die Festplatte eine vorgegebene Zeitspanne nicht eingesetzt, schaltet sie sich einfach ab. Natürlich reicht ein Tastendruck später aus, um sie wieder in Rotation zu versetzen.

```
{ewc mvtbar, ToolbarPane, [Width=30][Height=30][Macro=3;;;CopyFiles(qchPath,`dosutil/sleep`,`c:/sleep`)]  
[Help=1:Programm starten;Programm installieren;Programmdateien kopieren] [sound=!click.wav]!  
program.bmp}
```

{ewl EPLIST, ListPane,kinder.lst /FArial /S10 /W240 /H132}

Jets & Bombers

Military craft with A-1 style, these planes will spark your imagination as you create dog fights and bomb runs.

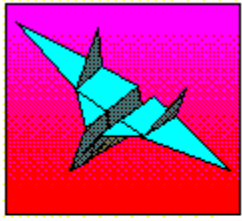

SSTs & Stealth

Beautiful sleek lines and the mach speed look mark these craft as very impressive examples of the art of paper planes.

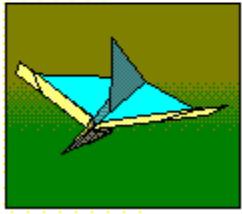

The Greatest Paper Airplanes

Das bis ins Detail animierte und sehr bunte Programm zeigt, wie man sehr aufwendige Papierflieger falten kann. Leider sind in der Testversion nur sechs von 36 Fliegern zugänglich. Zusätzlich gibt es - englischsprachige - Kurse zum Thema Aerodynamik und zur Geschichte des Papiers und der Fliegerei.

```
{ewc mvtbar, ToolbarPane,  
[Width=30][Height=30][Macro=3:ExecTask(qchPath,`kinder/airplane/paperair.exe',0);;CopyFiles(qchPath,`  
kinder/airplane',`c:/airplane')][Help=1:Programm starten;Programm installieren;Programmdateien  
kopieren] [sound=!click.wav]!program.bmp}
```



PCTeacher Junior

Einfache Mathematik- und Schulaufgaben für Kinder in der Grundschule stellt das deutsche Programm zur Verfügung. Bis Kinder die spannenden Aufgaben gelöst und die Lernspiele absolviert haben, vergeht viel Zeit. Leider stürzt das Programm manchmal unvermittelt ab.

```
{ewc mvtbar, ToolbarPane,  
[Width=30][Height=30][Macro=3.;ExecTask(qchPath,`kinder/pcteach/setup.exe',0);][Help=1:Programm  
starten;Programm installieren;Programmdateien kopieren] [sound=!click.wav]!program.bmp}
```



~

Picture This!

Ein Malprogramm für Kinder. Neben den üblichen Zeichenfunktionen eines „Erwachsenen-Programms“ stehen viele kindgerechte Zeichenutensilien bereit. Beispiel: ein animierter Pinguin, der über das Blatt watschelt und dabei bunte Fußabdrücke hinterläßt. Gelungen ist die Clipart-Bibliothek, die sich mit einer Stempelfunktion zu gelungenen Bildern zusammenfügen läßt.

```
{ewc mvtbar, ToolbarPane,  
[Width=30][Height=30][Macro=3:ExecTask(qchPath,`kinder/picture/pttd.exe',0);;CopyFiles(qchPath,`kinde  
r/picture',`c:/picture')][Help=1:Programm starten;Programm installieren;Programmdateien kopieren]  
[sound=!click.wav]!program.bmp}
```

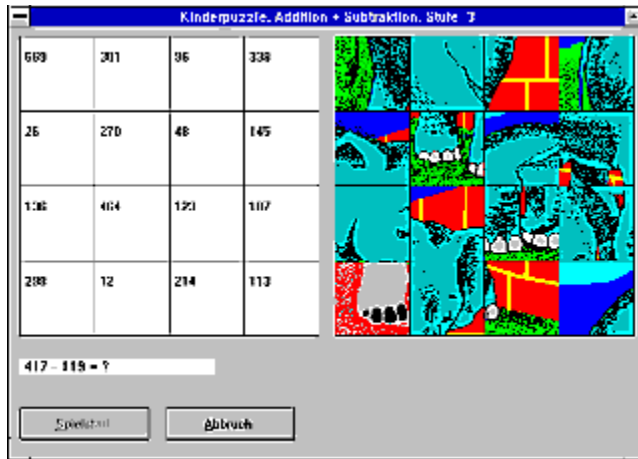



Kinderpuzzle

Ein bunter Elefant wird in diesem Puzzlespiel in mehrere Teile zerlegt. Das Programm verrät dem Kind dabei, wie es die Teile wieder zusammenfügen kann. Dafür muß es aber viele Matheaufgaben lösen. Der Schwierigkeitsgrad ist frei wählbar, die Benutzerführung komplett in deutsch.

```
{ewc mvtbar, ToolbarPane,  
[Width=30][Height=30][Macro=3:ExecTask(qchPath, `kinder/puzzle/kpuzz.exe',0);;CopyFiles(qchPath, `kind  
er/puzzle', `c:/puzzle')][Help=1:Programm starten;Programm installieren;Programmdateien kopieren]  
[sound=!click.wav]!program.bmp}
```

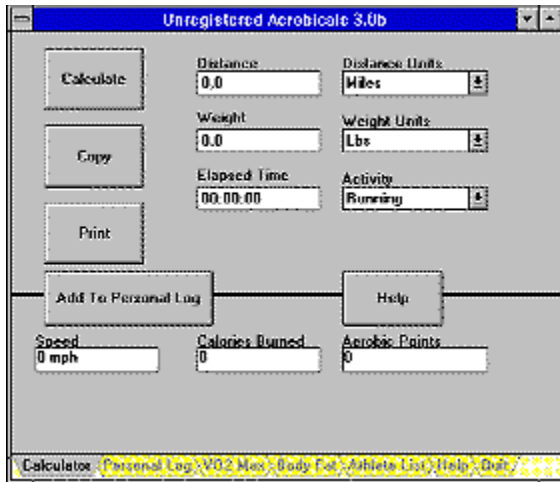
{ewl EPLIST, ListPane,kurios.lst /FArial /S10 /W240 /H132}



Aerobicalc

Aerobic-Künstler lassen sich von diesem Programm berechnen, wieviele Kalorien sie bei ihrem Fitness-Sport verbrennen. Darüber hinaus verwaltet das Programm die Leistungsdaten der Sportler und bietet verschiedene Berechnungsalgorithmen an, mit denen sich u.a. der Fettprozentsatz eines menschlichen Körpers in Erfahrung bringen lässt.

```
{ewc mvtbar, ToolbarPane,  
[Width=30][Height=30][Macro=3:ExecTask(qchPath,`kuri  
os/aerobic/aerob3.exe',0);;CopyFiles(qchPath,`k  
urios/aerobic',`c:/aerobic')][Help=1:Programm  
starten;Programm installieren;Programmdateien  
kopieren]  
[sound=!click.wav]!program.bmp}
```

<input type="text" value="Due Date"/>		<input type="text" value="Baby's Name"/>		<input type="button" value="Edit Date >>"/>	
<input type="text" value="Mother's Name"/>			<input type="text" value="Father's Name"/>		
<input type="text" value="Date of Birth"/>		<input type="text" value="Day of Week"/>		<input type="text" value="Sex"/>	
<input type="text" value="Time of Birth"/>		<input type="text" value="AM/PM"/>		<input type="text" value="Color of Hair"/>	
<input type="text" value="Birth Weight"/>		<input type="text" value="Lbs"/>		<input type="text" value="Inches"/>	
<input type="text" value="Color of Eyes"/>		<input type="text" value="Length"/>		<input type="text" value="Place of Birth"/>	
<input type="text" value="Hospital (or other location)"/>		<input type="text" value="Ethnicity in Attendance"/>		<input type="text" value="Relationship to Baby"/>	
<input type="text" value="Attending Physician(s)"/>		<input type="text" value="Description of Weather"/>		<input type="text" value="Notable Events"/>	

BabyBook

So ein Kind wächst viel zu schnell heran. Das Baby Book hält die schönsten Ereignisse in einer Art Tagebuch fest.

```
{ewc mvtbar, ToolbarPane,  
[Width=30][Height=30][Macro=3:ExecTask(qchPath,`kuriOS/babybook/bbook11a.exe',0);;CopyFiles(qchPa  
th,`kuriOS/babybook',`c:/babybook')][Help=1:Programm starten;Programm installieren;Programmdateien  
kopieren] [sound=!click.wav]!program.bmp}
```

Bike v1.00					
File	Data	Sort	Statistics	Graphs	Help
Date	Category	Dist	Speed	Time	Description
01000000	Trek 820	5.5	21.1	00:35	Training
01000000	Trek 820	5.4	23.0	00:35	Training
01000000	Trek 820	5.5	22.1	00:35	Training
01000000	Trek 2100	16.0	15.0	01:07	010-502-502-240-240-788-788-788-810
01000000	Trek 2100	16.3	14.0	01:16	010-502-502-240-240-788-788-810
01000000	Trek 2100	16.7	15.0	00:50	Training
01000000	Trek 2100	17.4	14.0	00:50	Training
01000000	Trek 2100	16.8	13.8	01:03	010-502-502-240-240-788-810
01000000	Trek 820	16.8	15.0	01:03	010-502-502-240-240-788-810
01000000	Trek 820	16.1	20.8	00:38	Training
01000000	Trek 820	16.7	21.8	00:37	Training
01000000	Trek 2100	16.0	14.3	01:11	010-502-502-240-240-788-788-810
01000000	Trek 2100	20.2	15.4	01:14	010-502-502-240-240-788-788-810
01000000	Trek 2100	20.3	15.4	01:10	010-502-502-240-240-788-788-810
01000000	Trek 2100	20.5	12.7	02:00	010-502-502-240-240-788-788-810
01000000	Trek 2100	19.9	15.7	00:59	010-502-502-240-240-788-810
01000000	Trek 2100	16.0	15.1	00:50	Training
01000000	Trek 2100	16.0	15.1	00:50	Training
01000000	Trek 2100	16.8	15.1	00:59	Training
01000000	Trek 820	16.8	21.4	00:38	Training
01000000	Trek 2100	16.1	18.7	01:13	010-502-502-240-240-788-788-810
01000000	Trek 2100	16.0	18.4	01:08	010-502-502-240-240-788-788-810
01000000	Trek 2100	16.7	18.2	01:02	010-502-502-240-240-788-788-810
01000000	Trek 2100	16.8	18.3	01:02	010-502-502-240-240-788-788-810
01000000	Trek 2100	20.0	13.2	03:47	010-502-502-240-240-788-788-810

Bike

Ein Radfahrer verbucht mit diesem Programm seine Trainingsdaten. Bike ist angelegt für einen einzelnen Anwender, verwaltet aber bis zu drei Fahrräder.

```
{ewc mvtbar, ToolbarPane,  
[Width=30][Height=30][Macro=3:;ExecTask(qchPath,`kuriOS/bike/install.exe',0);][Help=1:Programm  
starten;Programm installieren;Programmdateien kopieren] [sound=!click.wav]!program.bmp}
```

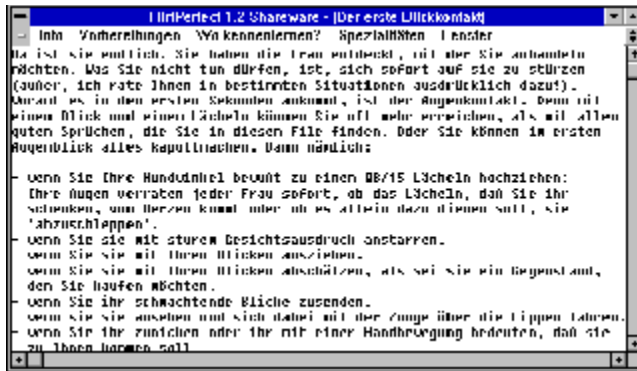

Flirt Perfekt

Wer sich nicht traut, das Mädchen seiner Träume anzusprechen, lernt hier vielleicht dazu. Viele deutsche Texte machen anschaulich klar, wie man sich auf einen Flirt vorbereitet und anschließend verschiedene Umgebungen wie z.B. eine Bibliothek geschickt ausnutzt, um eine Eroberung zu tätigen.

```
{ewc mvtbar, ToolbarPane,  
[Width=30][Height=30][Macro=3:ExecTask(qchPath,`kuriOS/flirt/flirten.exe',0);ExecTask(qchPath,`kuriOS/  
flirt/winstall.exe',0);][Help=1:Programm starten;Programm installieren;Programmdateien kopieren]  
[sound=!click.wav]!program.bmp}
```

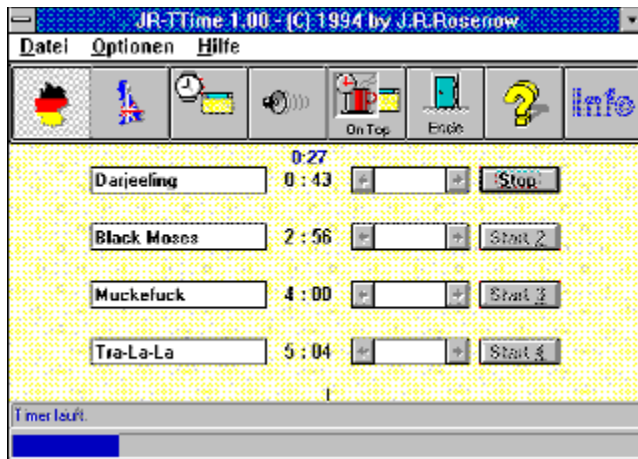

JR-TTime

Das kleine Programm paßt auf, daß der Tee nicht zu lange zieht und alarmiert den Anwender, sobald die Ziehzeit vorbei ist. Bis zu sechs Teekessel lassen sich gleichzeitig überwachen.

```
{ewc mvtbar, ToolbarPane,  
[Width=30][Height=30][Macro=3:;ExecTask(qchPath,`kuriol/jrttime/setup.exe',0);][Help=1:Programm  
starten;Programm installieren;Programmdateien kopieren] [sound=!click.wav]!program.bmp}
```

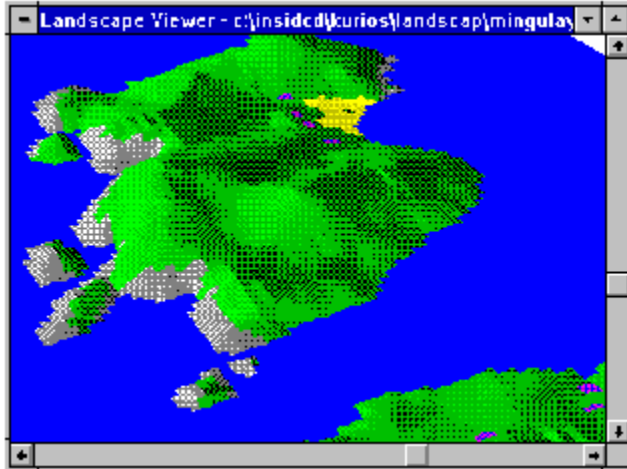

Landscape Explorer

Mit diesem Programm ist es möglich, eine dreidimensionale Landschaft zu gestalten und sie auf dem Bildschirm darzustellen. Nicht sehr einfach zu handhaben, dafür aber effektiv in der Wirkung.

```
{ewc mvtbar, ToolbarPane,  
[Width=30][Height=30][Macro=3:ExecTask(qchPath,`kuri  
os/landscap/land.exe',0);ExecTask(qchPath,`kuri  
os/landscap/setup.exe',0);][Help=1:Programm starten;Programm installieren;Programmdateien kopieren]  
[sound=!click.wav]!program.bmp}
```

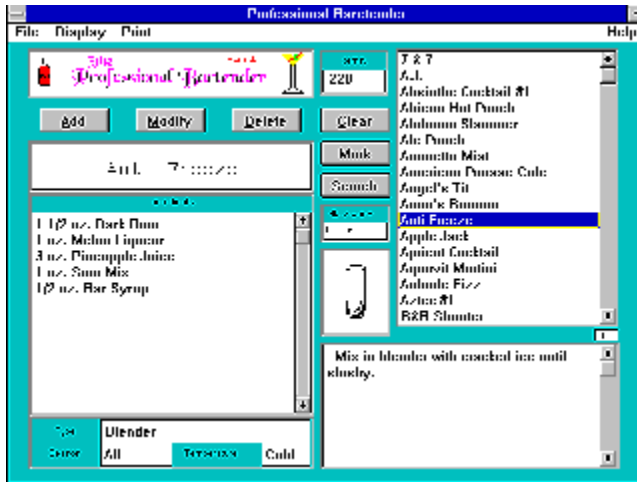
Professional Bartender

Dieser Barkeeper-Berater erklärt, wie sich leckere Drinks anrühren lassen. Zugleich erfahren Sie, in welchem Glas der Drink anzureichen ist und in welche Jahreszeit er paßt.

```
{ewc mvtbar, ToolbarPane,  
[Width=30][Height=30][Macro=3:ExecTask(qchPath,`kuri  
os/profbart/bartend.exe',0);;CopyFiles(qchPath,`k  
urios/profbart`,`c:/profbart')][Help=1:Programm  
starten;Programm installieren;Programmdateien  
kopieren]  
[sound=!click.wav]!program.bmp}
```



Stahl

Alles über Stahlliegierungen. Welche Legierung die härteste oder widerstandsfähigste ist, erfahren Sie in diesem deutschen Windows-Programm.

```
{ewc mvtbar, ToolbarPane, [Width=30][Height=30][Macro=3.;ExecTask(qchPath,`kuriostahl/disk1/instahl.exe',0);][Help=1:Programm starten;Programm installieren;Programmdateien kopieren] [sound=!click.wav]!program.bmp}
```

Waypoint 1.0

File Edit Voyage Utilities Print Navigate Window Help

TAC OAK (Master) Sail Plan

TACOMA [40] To OAKLAND [40] Wypk 00 / 9 EDZ HOOKLET DISTAT 0.5N

Wypk	Latitude	Longitude	Tr.	Sea	Distance	Dist. Base	Spd.	ETA [Z]
00	40-00.0N	123-25.5W	RL	330.5	6.5	0.0	20.5	
01	40-14.8N	123-28.7W	RL	280.6	21.7	69.0	20.5	
02	40-10.3N	124-00.0W	RL	292.2	31.0	286.0	20.5	
03	40-30.0N	124-43.0W	RL	234.7	13.9	596.0	20.5	
04	40-22.0N	125-00.0W	RL	180.0	332.0	935.0	20.5	
05	42-50.0N	125-00.0W	RL	173.2	168.1	4.056.0	20.5	
06	40-13.7N	124-35.0W	RL	150.1	05.1	5.636.0	20.5	
07	38-54.2N	123-54.0W	RL	146.0	70.5	6.487.0	20.5	
08	37-55.0N	123-05.0W	RL	121.1	21.3	7.132.0	20.5	
09	37-44.7N	122-42.9W				7.406.0		

Disp 2 ETA LT

Waypoint

Dies ist ein Navigationsprogramm für Hochseefahrten. Die ganze Reise hoch zur See kann mit der Software protokolliert werden.

```
{ewc mvtbar, ToolbarPane,  
[Width=30][Height=30][Macro=3.;ExecTask(qchPath,`kurius/waypoin/setup.exe',0);][Help=1:Programm  
starten;Programm installieren;Programmdateien kopieren] [sound=!click.wav]!program.bmp}
```



Ab sofort paßt dieses Programm auf, daß Sie beim Einkauf nicht wieder etwas vergessen. Nachdem der Bestand der umliegenden Läden eingetragen wurde, druckt das Programm Einkaufslisten aus.

```
{ewc mvtbar, ToolbarPane,  
[Width=30][Height=30][Macro=3:;ExecTask(qchPath,`kurius/winshopp/setup.exe',0);][[Help=1:Programm  
starten;Programm installieren;Programmdateien kopieren] [sound=!click.wav]!program.bmp}
```

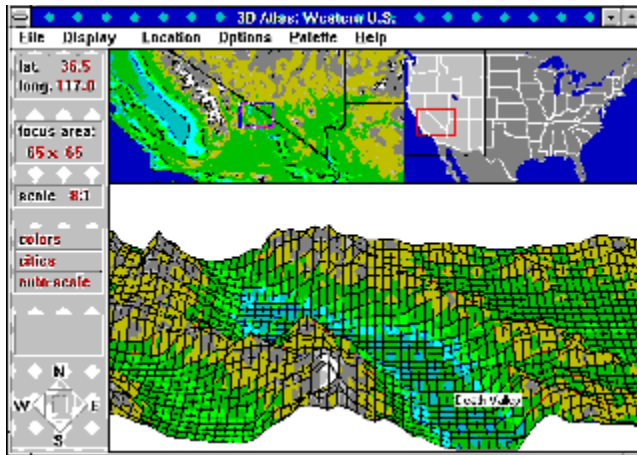

{ewl EPLIST, ListPane,reisen.lst /FArial /S10 /W240 /H132}



3D-Atlas: Western United States

Dieser Atlas zeigt einen Teil der Vereinigten Staaten dreidimensional aus der Vogelperspektive an. Die tektonische Darstellung der Täler und Berge lässt sich zoomen und einfärben. Auf Wunsch werden sogar Städte in die Ansicht eingeblendet.

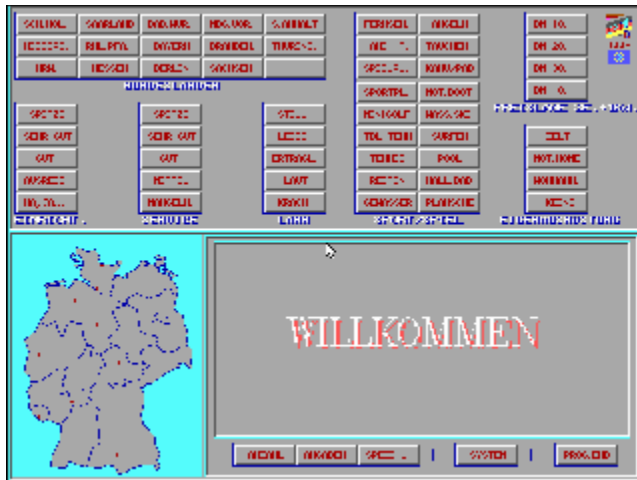
```
{ewc mvtbar, ToolbarPane,  
[Width=30][Height=30][Macro=3:ExecTask(qchPath,`reisen/3datlas/us3d.exe',0);;CopyFiles(qchPath,`reis  
en/3datlas',`c:/3datlas')][Help=1:Programm starten;Programm installieren;Programmdateien kopieren]  
[sound=!click.wav]!program.bmp}
```



Camp-D

Öfter mal etwas anderes. Wer einen Camping-Urlaub in Deutschland antreten möchte, erfährt hier alles Wissenswerte über die Plätze in Ost und West. Mehrere Dutzend Kriterien lassen sich angeben (Lage, Qualität der Anlage, Sportangebot etc), bevor die Datenbank den hoffentlich passenden Platz anzeigt.

```
{ewc mvtbar, ToolbarPane, [Width=30][Height=30][Macro=3:ExecTask(qchPath,`reisen/campd/camp-  
d.exe',0);;CopyFiles(qchPath,`reisen/campd',`c:/campd')][Help=1:Programm starten;Programm  
installieren;Programmdateien kopieren] [sound=!click.wav]!program.bmp}
```

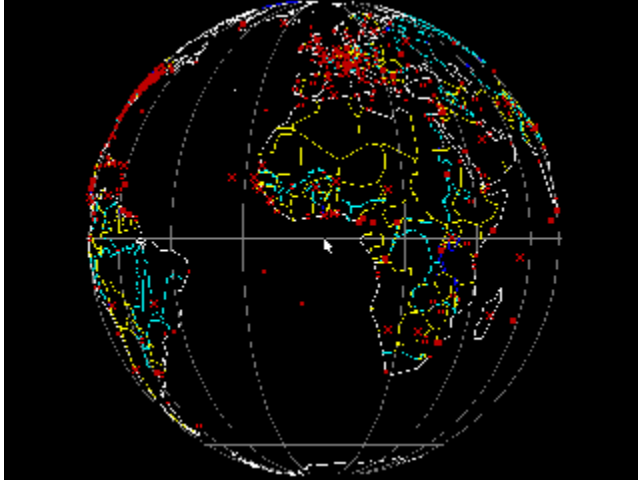

FastMap

FastMap hat bereits einige Jahre auf dem Buckel, lohnt aber immer noch einen Blick. Das DOS-Programm zeigt einen dreidimensionalen Globus. Er lässt sich mit Hilfe der Maus drehen. Alle Länder und viele der wichtigsten Städte sind eingezeichnet. Viele Funktionen helfen dabei, das Maximum an Information aus dem Globus herauszuziehen. Arbeitet nicht mit jeder Maus zusammen.

```
{ewc mvtbar, ToolbarPane,  
[Width=30][Height=30][Macro=3:ExecTask(qchPath,`reisen/fastmap/fastmap.exe',0);;CopyFiles(qchPath,`  
reisen/fastmap',`c:/fastmap')][Help=1:Programm starten;Programm installieren;Programmdateien  
kopieren] [sound=!click.wav]!program.bmp}
```

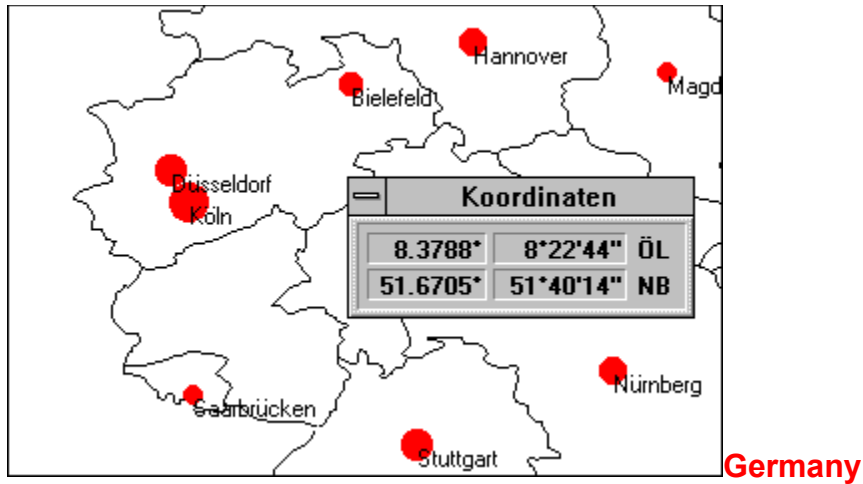
Dies ist ein Routenplaner für Deutschland. Er nimmt Start- und Zielort einer Autofahrt entgegen und berechnet die optimale Tour über das Netz der Autobahnen und Bundesstraßen. Darüber hinaus blendet das Programm Sehenswürdigkeiten und Ausflugsziele in eine skalierbare Deutschlandkarte ein.

```
{ewc mvtbar, ToolbarPane,  
[Width=30][Height=30][Macro=3:;ExecTask(qchPath,`reisen/germany/install.exe',0);][Help=1:Programm  
starten;Programm installieren;Programmdateien kopieren] [sound=!click.wav]!program.bmp}
```



Diese Demoversion enthält deutlich weniger Datensätze als die Vollversion. Aber auch mit ihr ist es noch möglich, ein Hotel in Deutschland aufzuspüren, das den eigenen Wünschen entspricht. Suchroutinen ermöglichen es, z.B. in München ein Hotel zu finden, das nur 5 Minuten vom Flugplatz entfernt ist, aber nicht mehr als 250 Mark die Übernachtung kostet.

```
{ewc mvtbar, ToolbarPane,  
[Width=30][Height=30][Macro=3:ExecTask(qchPath,`reisen/mitsubis/ehf.exe',0);;CopyFiles(qchPath,`reise  
n/mitsubis',`c:/mitsubis')][Help=1:Programm starten;Programm installieren;Programmdateien kopieren]  
[sound=!click.wav]!program.bmp}
```

Airport Inn	798-2777	1-800-634-8439	
Aladdin	736-0111	1-800-634-3424	
Bally's Las Vegas	738-4111	1-800-634-3434	
Barbary Coast	737-7111	1-800-634-6766	
Caesars Palace	731-7110	1-800-634-6661	
Circus Circus	734-0410	1-800-634-3450	Kids
Excalibur	597-7777	1-800-937-7777	Kids
Frontier		1-800-634-6965	* Labor Problems
Golden Nugget	386-7111	1-800-634-3464	
Imperial Palace	731-3311	1-800-634-6441	* Car Collection
Las Vegas Hilton	732-5111	1-800-732-7117	
Luxor	262-4000	1-800-286-1000	
MGM Grand Hotel Casino	691-1111	1-800-929-1111	
The Mirage	791-7111	1-800-627-6667	* Best Overall
Sahara	737-2111	1-800-634-8686	
Stardust		1-800-634-6757	Best Ribs
Treasure Island	694-7111	1-800-944-7444	* Free Pirate Show
Tropicana Hotel	738-2222	1-800-634-4000	* Great Pool
Vegas World	382-2000	1-900-634-6277	
Westward Ho	731-2900	1-800-634-6903	

Mr. Vegas

Dieses Programm im Windows Hilfe-Format zeigt interessante Informationen über Nevadas Zockerparadies Las Vegas an. Hier erfahren Sie die Telefonnummern der Hotels und lesen, welche Shows Sie im Herbst 94 in der auch nachts taghellen Stadt erwarten. Freeware.

```
{ewc mvtbar, ToolbarPane,  
[Width=30][Height=30][Macro=3:;ExecTask(qchPath,`reisen/mrvegas/install.exe',0);][Help=1:Programm  
starten;Programm installieren;Programmdateien kopieren] [sound=!click.wav]!program.bmp}
```

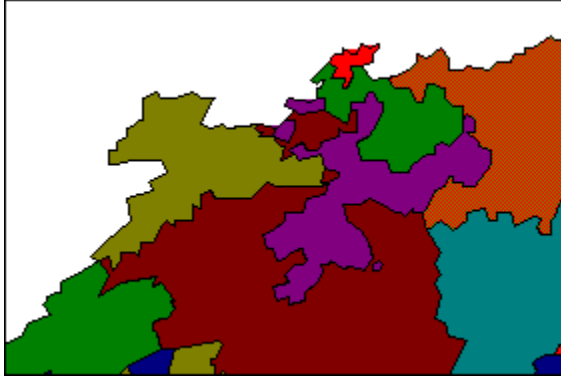

Schweiz-Atlas für Windows

Der Schweiz-Atlas zeichnet eine Karte dieses Landes auf den Bildschirm. Jetzt lassen sich die einzelnen Kantone, Flüsse, Seen, Berge und Höhenlinien in die Landkarte einblenden. Zusätzlich hält das Programm demografische Informationen über die Schweiz bereit.

```
{ewc mvtbar, ToolbarPane,  
[Width=30][Height=30][Macro=3:ExecTask(qchPath,`reisen/schweiz/ch.exe',0);;CopyFiles(qchPath,`reisen  
/schweiz`,`c:/schweiz')][Help=1:Programm starten;Programm installieren;Programmdateien kopieren]  
[sound=!click.wav]!program.bmp}
```

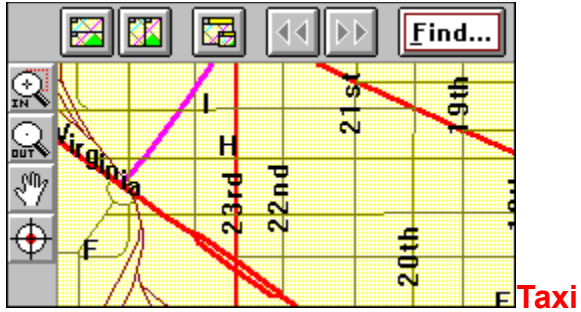
Taxi lädt einzelne Stadtpläne und zeigt sie auf dem Bildschirm an. In dieser Testversion ist die vollständige Karte von Washington, DC Downtown enthalten. Die Zoom-Funktion ermöglicht es, interessante Bereiche der Karte zu vergrößern. Mit integriert ist ein ausführlicher Hotel- und Restaurantführer für die Stadt.

```
{ewc mvtbar, ToolbarPane, [Width=30][Height=30][Macro=3.;ExecTask(qchPath,`reisen/taxi/setup.exe',0);]
[Help=1:Programm starten;Programm installieren;Programmdateien kopieren] [sound=!click.wav]!
program.bmp}
```



Urlaubsplaner

Das kleine DOS-Programm erstellt Listen, die vor einem Urlaub an das erinnern, was unbedingt noch getan werden muß (Katze versorgen, Blumen in die Badewanne). Natürlich stellt es auch eine Liste der Dinge zusammen, die auf Reisen mitgenommen werden.

```
{ewc mvtbar, ToolbarPane,  
[Width=30][Height=30][Macro=3:ExecTask(qchPath,`reisen/urlaubsp/urlaub.exe',0);;CopyFiles(qchPath,`r  
eisen/urlaubsp`,`c:/urlaub')][Help=1:Programm starten;Programm installieren;Programmdateien kopieren]  
[sound=!click.wav]!program.bmp}
```

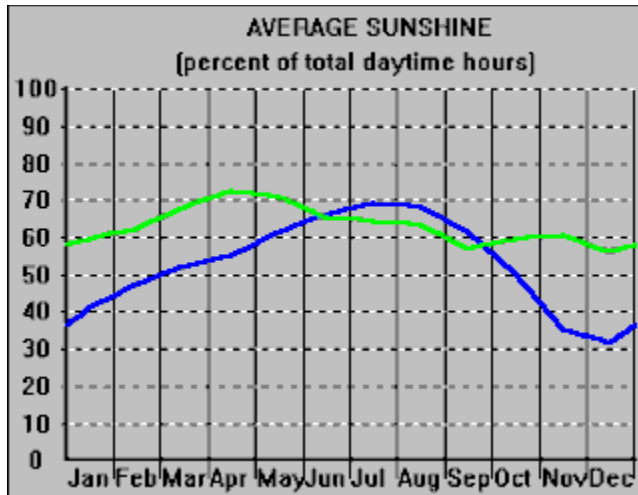

US Weather Atlas

Vor einer Reise in die USA kann man mit diesem Programm die klimatischen Bedingungen am Urlaubsort recherchieren. Bis zu drei Städte lassen sich auswählen und dann in einem Diagramm vergleichen. Es werden u.a. die folgenden Informationen geboten: Niederschlag, Tagessonnenstunden, Durchschnittstages Temperatur/Monat, Schnee etc.

```
{ewc mvtbar, ToolbarPane,  
[Width=30][Height=30][Macro=3:ExecTask(qchPath,`reisen/usweathr/uswthrwn.exe',0);CopyFiles(qchPat  
h,`reisen/uswthrwn`,`c:/uswthrwn')][Help=1:Programm starten;Programm installieren;Programmdateien  
kopieren] [sound=!click.wav]!program.bmp}
```



Vacation Dreamer

Der Vacation Dreamer stellt einige schöne Urlaubsorte in Florida in Wort und Bild vor. Die Daten lassen sich in einer Slideshow abfragen. Wer eine eigene Präsentation anlegen möchte, muß die Vollversion erwerben.

```
{ewc mvtbar, ToolbarPane,  
[Width=30][Height=30][Macro=3.;ExecTask(qchPath,`reisen/vacation/setup.exe',0);][Help=1:Programm  
starten;Programm installieren;Programmdateien kopieren] [sound=!click.wav]!program.bmp}
```





WinMap

Der deutsche Routenplaner kennt mehr als 2000 Ortschaften in Deutschland und stellt eine Route zusammen, wie Sie am schnellsten von Punkt A nach B gelangen. Einige zuvor eingegebene Daten vorausgesetzt, sagt WinMap dann auch, wie lange die Fahrt dauert, wieviele Kilometer gefahren und wieviele Liter Sprit verbraucht werden.

```
{ewc mvtbar, ToolbarPane,  
[Width=30][Height=30][Macro=3:ExecTask(qchPath,`reisen/winmap/winmap.exe',0);;CopyFiles(qchPath,`r  
eisen/winmap`,`c:/winmap')][Help=1:Programm starten;Programm installieren;Programmdateien kopieren]  
[sound=!click.wav]!program.bmp}
```

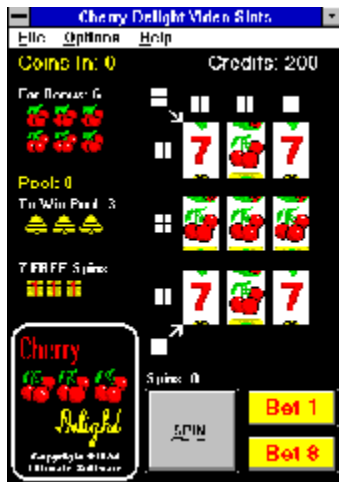

{ewl EPLIST, ListPane,spiele.lst /FArial /S10 /W240 /H132}



Cherry Delight Video Slots

Ein einarmiger Bandit wie in Las Vegas. Bis zu acht Rollenkombinationen lassen sich zugleich mit einem Geldeinsatz bestücken. Im Autoplay-Mode brauchen Sie nur noch zu zugucken, wie das Programm Ihr Geld verspielt. Eine Auszahlungstabelle lässt sich zur besseren Übersicht der Gewinne einblenden.

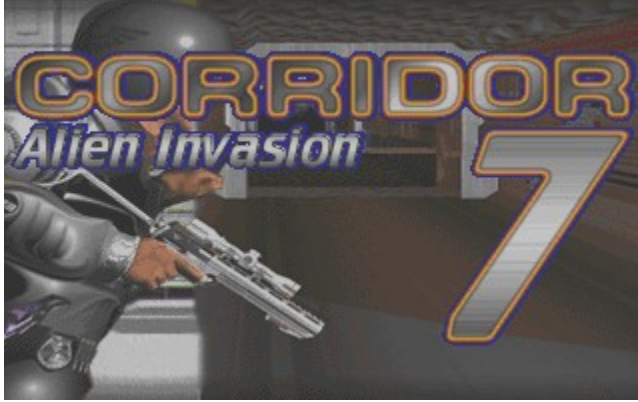
```
{ewc mvtbar, ToolbarPane,  
[Width=30][Height=30][Macro=3:ExecTask(qchPath,`spiele/cdvideos/cherry.exe',0);;CopyFiles(qchPath,`s  
piele/cdvideos',`c:/cdvideos')][Help=1:Programm starten;Programm installieren;Programmdateien  
kopieren] [sound=!click.wav]!program.bmp}
```



Corridor 7

Recht brutales 3D-Spiel. Aliens haben sich in einem Haus verschanzt, und Ihnen ist die Aufgabe zugefallen, mit dem Pack aufzuräumen. Alle Räumlichkeiten werden dreidimensional aus der Sicht der Spielfigur gezeigt, die Aliens erscheinen als fliegende Augen oder grüne Monster. Da hilft nur eines: Dauerfeuer.

```
{ewc mvtbar, ToolbarPane, [Width=30][Height=30][Macro=3;;;CopyFiles(qchPath,`spiele/corrid7`,`c:/corrid7')][Help=1:Programm starten;Programm installieren;Programmdateien kopieren] [sound=!click.wav]!program.bmp}
```



CyberTarot

Dieses Kartenspiel für Windows schaut in die Zukunft. Es verwendet den originalen Tarot-Kartensatz und legt die Karten nach dem Muster des Keltischen Kreuzes auf den Tisch. Für jede umgedrehte Karte läßt sich eine Dialogbox laden, die die Bedeutung der Karte im Kontext erklärt. Zusätzlich lädt ein Modul die Karten im Großformat in einen Betrachter.

```
{ewc mvtbar, ToolbarPane,  
[Width=30][Height=30][Macro=3:ExecTask(qchPath,`spiele/cybtarot/tarot.exe',0);;CopyFiles(qchPath,`spie  
le/cybtarot',`c:/cybtarot')][Help=1:Programm starten;Programm installieren;Programmdateien kopieren]  
[sound=!click.wav]!program.bmp}
```



Depth Dwellers

Ein weiteres Virtual Reality-Spiel. Der Spieler tritt an, um geknechtete Sklaven aus der Herrschaft der bösen Ri zu befreien. Dazu muß er in düstere Katakomben herabsteigen. Fulminante Grafik, hoher Spielspaß.

```
{ewc mvtbar, ToolbarPane,  
[Width=30][Height=30][Macro=3:;ExecTask(qchPath,`spiele/depth/install.exe',0);][Help=1:Programm  
starten;Programm installieren;Programmdateien kopieren] [sound=!click.wav]!program.bmp}
```

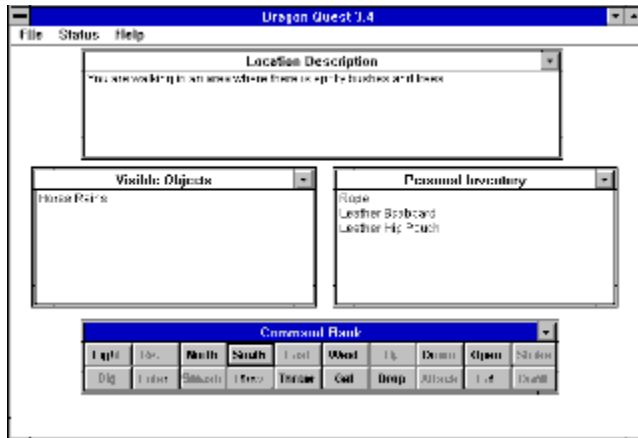

Dragon Quest

Bei diesem Textadventure für Windows muß ein Held in einer Fantasywelt zwanzig magische Gegenstände finden. Wenn das mal klappt! Denn hinter jeder Tür lauern neue Gefahren. Das Adventure ist zwar in englisch geschrieben, aber sehr leicht zu lesen.

```
{ewc mvtbar, ToolbarPane,  
[Width=30][Height=30][Macro=3:ExecTask(qchPath, `spiele/dragonq/quest34.exe',0);ExecTask(qchPath, `s  
piele/dragonq/setup.exe',0);][Help=1:Programm starten;Programm installieren;Programmdateien  
kopieren] [sound=!click.wav]!program.bmp}
```

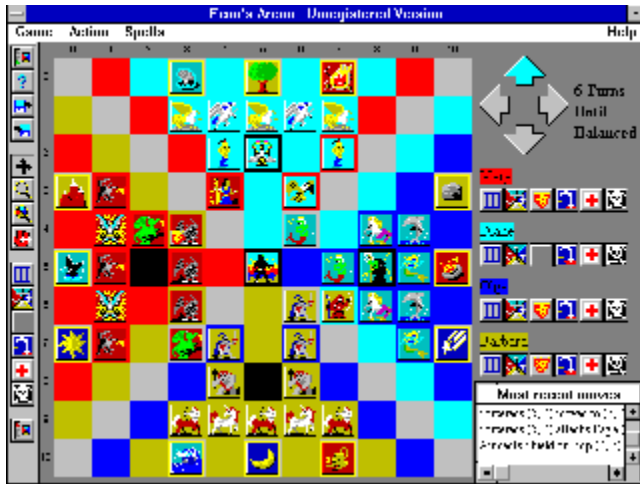

Econ's Arena

Ein sagenhaft schönes Strategiespiel für vier Personen. Jeder Spieler verkörpert eines der vier Elemente und versuchen, seine Gegner vom Brett zu fegen. Dabei kommt es immer wieder zum Kampf der verschiedenen Spielfiguren. Hinterhältige Tricks und heimlich angewendete Zaubersprüche lassen Econ's Arena so schnell nicht langweilig werden.

```
{ewc mvtbar, ToolbarPane,  
[Width=30][Height=30][Macro=3:ExecTask(qchPath, `spiele/econsa/econ.exe',0);;CopyFiles(qchPath, `spiel  
e/econsa', `c:/econsa')][Help=1:Programm starten;Programm installieren;Programmdateien kopieren]  
[sound=!click.wav]!program.bmp}
```

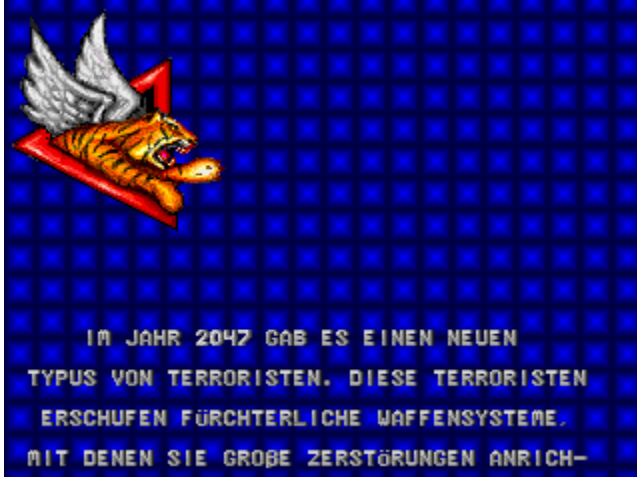
Flying Tigers

Der Spieler rettet wieder einmal die Erde. Böse Terroristen aus der Zukunft transferieren technisches Gerät durch die Zeit zurück ins Jahr 1992. Die Japaner nutzen die neue Technologie gerne. In diesem Ballerspiel übernehmen Sie die Rolle eines Fliegerassens, das mit seinem modernen Raumschiff gegen die Terroristen antritt. Das Szenario wird dreidimensional aus der Aufsicht gezeigt.

```
{ewc mvtbar, ToolbarPane, [Width=30][Height=30][Macro=3;;;CopyFiles(qchPath,`spiele/tiger`,`c:/tiger`)]  
[Help=1:Programm starten;Programm installieren;Programmdateien kopieren] [sound=!click.wav]!  
program.bmp}
```



Hocus Pocus

In diesem neuen Apogee-Hit muß der kleine Hocus in eine finstere Zauberwelt herabsteigen, um magische Zauberkekeln zu finden und somit seine Prüfung als Zauberlehrling zu bestehen. Unvermittelt materialisieren immer wieder kleine Teufel in der Luft, die Hocus ans nackte Leben wollen. Wunderschöne Animationen, perfekte Grafik.

```
{ewc mvtbar, ToolbarPane, [Width=30][Height=30][Macro=3;;;CopyFiles(qchPath,`spiele/hocus`,`c:/
hocus`)][Help=1:Programm starten;Programm installieren;Programmdateien kopieren] [sound=!click.wav]!
program.bmp}
```



Jazz Jackrabbit

Hier ist er - der schnellste Rammler der Welt. Das grüne Tier ist der Held in einem witzigen Jump&Run-Spiel, das den Spieler vollkommen fordert. Epic Megagames zeichnen für diesen neuen Hit verantwortlich. Bis die Shareware-Version durchgespielt ist, vergehen Tage.

```
{ewc mvtbar, ToolbarPane, [Width=30][Height=30][Macro=3;;;CopyFiles(qchPath,`spiele/jackjazz',`c:/
jackjazz')][Help=1:Programm starten;Programm installieren;Programmdateien kopieren] [sound=!
click.wav]!program.bmp}
```

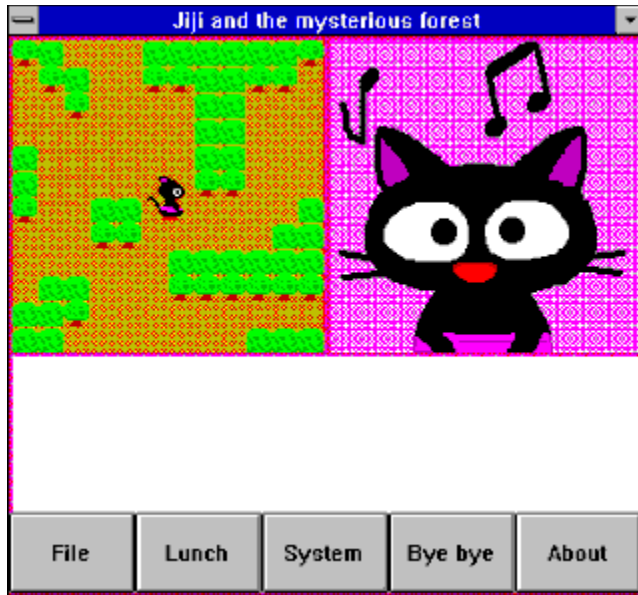

Jiji and the Magic Forest

Die kleine Katze Jiji hat sich in einem Wald verlaufen. Helfen Sie ihr, den Ausweg aus dem Irrgarten zu finden. Böse Hunde greifen Jiji fortwährend an. Einfaches Adventure mit einer 3D-Ansicht des Labyrinths. Englisch.

```
{ewc mvtbar, ToolbarPane,  
[Width=30][Height=30][Macro=3:ExecTask(qchPath,`spiele/jiji/jforest.exe',0);;CopyFiles(qchPath,`spiele/  
jiji',`c:/jiji')][Help=1:Programm starten;Programm installieren;Programmdateien kopieren] [sound=!  
click.wav]!program.bmp}
```



Mystic Towers

Der alte Baron Baldric muß wieder einmal seinen Zauberstab schwingen. Sein schwarzmagischer Widersacher hat überall im Land Türme errichtet, die vor Monstern nur so strutzen. Ziel des Spieles ist es, diese Türme aufzusuchen und den Monstergenerator zu zerstören. Mystic Towers ist ein Fantasy-Adventure das das Spielgeschehen in Schrägdraufsicht zeigt.

```
{ewc mvtbar, ToolbarPane,  
[Width=30][Height=30][Macro=3:;ExecTask(qchPath,`spiele/mystic/install.exe',0);][Help=1:Programm  
starten;Programm installieren;Programmdateien kopieren] [sound=!click.wav]!program.bmp}
```



Dr Riptide

Dr Riptide ist eine interessante Abwandlung eines Jump&Run-Spieles. Es spielt unter Wasser und zeigt die Abenteuer des Agenten Nick Nautilus auf der Suche nach dem verrückten Wissenschaftler Dr. Riptide. Ausgestattet mit einem U-Boot muß Nick verwinkelte Gänge in den Katakomben unter dem Meeresboden erkunden. Verwunschene Meeresgeschöpfe stellen sich ihm in den Weg.

```
{ewc mvtbar, ToolbarPane, [Width=30][Height=30][Macro=3;;;CopyFiles(qchPath,`spiele/riptide`,`c:/riptide`)][Help=1:Programm starten;Programm installieren;Programmdateien kopieren] [sound=!click.wav]!program.bmp}
```

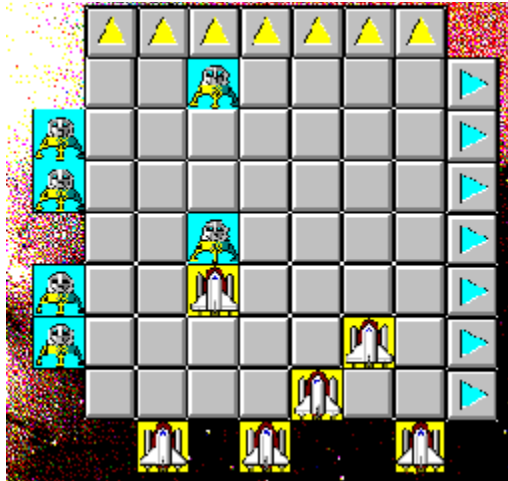

Space Dodgem

Denkspiel für zwei Personen. Ein Meteorit bedroht eine Weltraumstation. Nur wer es schafft, seine Rettungsfähren schneller über das Spielbrett zu bewegen als der andere, hat gewonnen. Dabei können sich die Fähren gegenseitig behindern. Wird gegen die Zeit gespielt.

```
{ewc mvtbar, ToolbarPane,  
[Width=30][Height=30][Macro=3:ExecTask(qchPath,`spiele/sdodgem/sdodgem.exe',0);;CopyFiles(qchPat  
h,`spiele/sdodgem',`c:/sdodgem')][Help=1:Programm starten;Programm installieren;Programmdateien  
kopieren] [sound=!click.wav]!program.bmp}
```

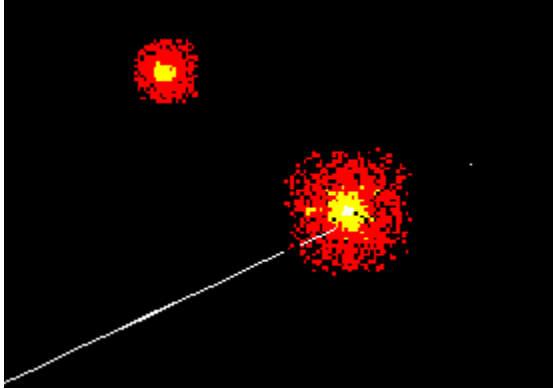

Warhead

Windows-Umsetzung des Spielhallen-Hits "Missile Command". Acht Städte müssen dabei mit Missiles vor vom Himmel herabzuckenden Blitzen, vor Flugminen und Kampfbombern geschützt werden. 20 Level, die immer schwieriger zu absolvieren sind.

```
{ewc mvtbar, ToolbarPane,  
[Width=30][Height=30][Macro=3:ExecTask(qchPath, `spiele/warhead/warheads.exe',0);;CopyFiles(qchPat  
h, `spiele/warhead', `c:/warhead')][Help=1:Programm starten;Programm installieren;Programmdateien  
kopieren] [sound=!click.wav]!program.bmp}
```





Zone Raiders 3D

Eine Freeware-Vorschau des Kultspieles von morgen. Mit einem Luftkissenauto heizen Sie über dreidimensional und realistisch dargestellte Straßen, die mitten durch die Luft führen. Mit Rampen, scharfen Kurven und vielem mehr. Sensationale Grafik, perfektes Fahrgefühl.

```
{ewc mvtbar, ToolbarPane, [Width=30][Height=30][Macro=3;;;CopyFiles(qchPath,`spiele/zoneraid`,`c:/
zoneraid`)][Help=1:Programm starten;Programm installieren;Programmdateien kopieren] [sound=!
click.wav]!program.bmp}
```

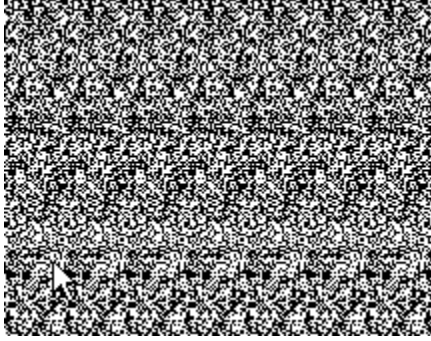

{ewl EPLIST, ListPane, stereo.lst /FArial /S10 /W240 /H132}



The Emperor's New Clothes

Windows-Programm, das Stereogramme erstellt. Dabei unterstützt es die Formate BMP, DIB, WMF, RLE und ICO.

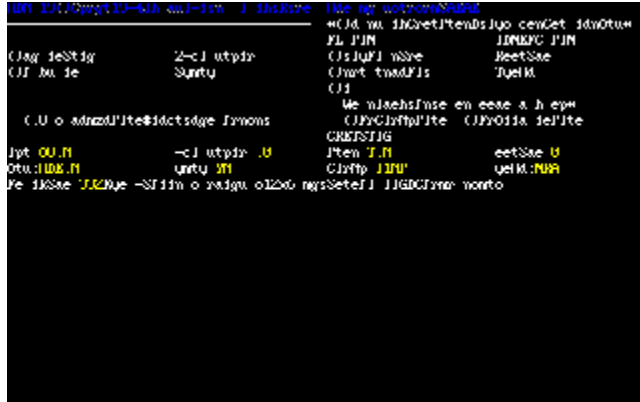
```
{ewc mvtbar, ToolbarPane,  
[Width=30][Height=30][Macro=3:ExecTask(qchPath, `stereo/enc/enc.exe',0);;CopyFiles(qchPath, `stereo/  
enc', `c:/enc')][Help=1:Programm starten;Programm installieren;Programmdateien kopieren] [sound=!  
click.wav]!program.bmp}
```



HIDIMG - Hidden Image

AutoStereograms

Erstellen Sie eigene professionell aussehende Stereogramme wie in dem Buch „Das Magische Auge. Schreiben Sie dabei Ihre eigenen Nachrichten in die Bilder und verstecken Sie sie in eigenen Mustern.

```
{ewc mvtbar, ToolbarPane,  
[Width=30][Height=30][Macro=3:ExecTask(qchPath,`stereo/hiimg/hidimg19.exe',0);;CopyFiles(qchPath,`s  
piele/hiimg',`c:/hiimg')][Help=1:Programm starten;Programm installieren;Programmdateien kopieren]  
[sound=!click.wav]!program.bmp}
```

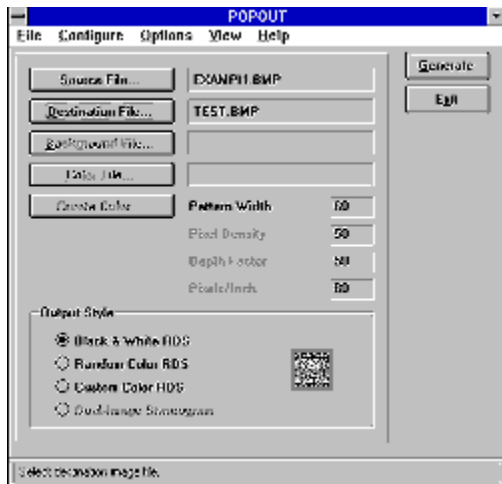
PopOut

PopOut erstellt Stereogramme, zeigt sie aber nicht auf dem Bildschirm an. In der Vollversion ist es möglich, Texturen zu verwenden, um die bekannten Farbwirbel zu erzeugen. Dann lassen sich auch Orientierungspunkte einblenden.

```
{ewc mvtbar, ToolbarPane,  
[Width=30][Height=30][Macro=3:ExecTask(qchPath,`stereo/popout/popout.exe',0);ExecTask(qchPath,`ste  
reo/popout/install.exe',0);][Help=1:Programm starten;Programm installieren;Programmdateien kopieren]  
[sound=!click.wav]!program.bmp}
```

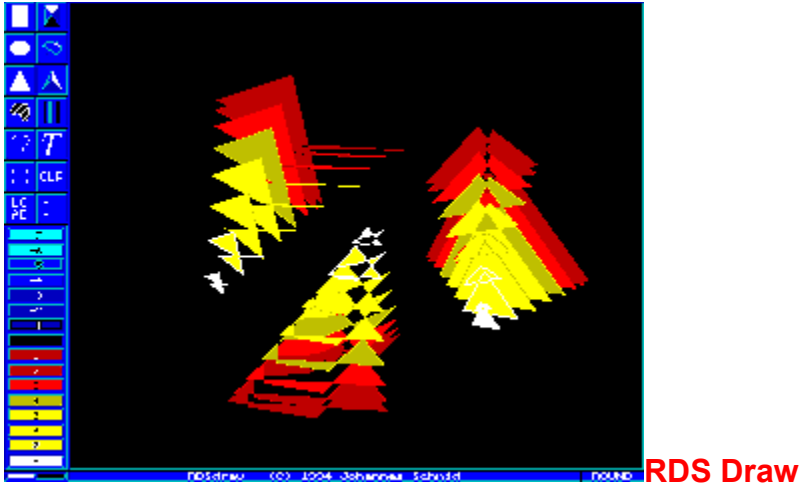

Dieses DOS-Programm ist sagenhaft gut dafür geeignet, Stereogramme anzulegen. Es spendiert ein eigenes Zeichenprogramm, mit dem sich dreidimensionale Körperbilder anlegen lassen. Die werden anschließend in einem Stereogramm versteckt.

```
{ewc mvtbar, ToolbarPane,  
[Width=30][Height=30][Macro=3:ExecTask(qchPath,`stereo/rdsdraw/rdsdraw.exe',0);;CopyFiles(qchPath,`  
stereo/rdsdraw',`c:/rdsdraw')][Help=1:Programm starten;Programm installieren;Programmdateien  
kopieren] [sound=!click.wav]!program.bmp}
```

{ewl EPLIST, ListPane, windows.lst /FArial /S10 /W240 /H132}



Dieser Personal Information Manager nimmt Adressen entgegen und speichert Telefonnummern. Zugleich speichert er Telefonnummern und wählt sie über einen integrierten Dialer. Termine lassen sich ebenfalls verwalten.

```
{ewc mvtbar, ToolbarPane,  
[Width=30][Height=30][Macro=3:ExecTask(qchPath,`windows/amfdaily/pim.exe',0);;CopyFiles(qchPath,`w  
indows/amfdaily',`c:/amfdaily')][Help=1:Programm starten;Programm installieren;Programmdateien  
kopieren] [sound=!click.wav]!program.bmp}
```

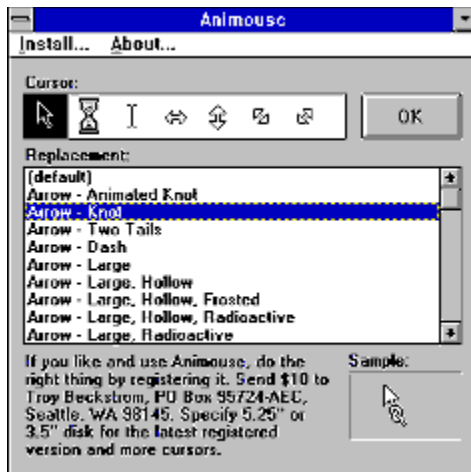
Animouse

Animouse spendiert neue Formen für den Mauszeiger. Die lassen sich sogar animieren. Kleine Bomben, Spritzen oder Knoten gehören zu dem Angebot der kleinen Software.

```
{ewc mvtbar, ToolbarPane,  
[Width=30][Height=30][Macro=3:ExecTask(qchPath,`windows/animouse/animouse.exe',0);;CopyFiles(qch  
Path,`windows/animouse',`c:/animouse')][Help=1:Programm starten;Programm  
installieren;Programmdateien kopieren] [sound=!click.wav]!program.bmp}
```

Produktbesprechung	Fr. Scholz		24		12	
- Termin abstimmen			2			
- Tagesordnung festlegen			4			
- Teilnehmer festlegen			4		-4	
- Einladungen verschicken			4		1	
- Besprechung durchführen			0		9	
- Ergebnisse aufbereiten			3		12	
Ausstellung Hannover	Fr. Meier		35		34	
- Stand reservieren			1			
- Konzept verabschieden			2			
- Groblayout für Plakate			10		5	
- Freigabe Groblayout			2		6	
- Layout an Grafik-Studio	Studio Baue		3		11	

A-Plan 3.0

A-Plan ist ein deutscher Projektmanager, der komplexe Vorhaben plant und dabei eine hierarchische Planungsliste aufstellt. Die Termine werden in einem Gantt-Zeitdiagramm farbig dargestellt.

```
{ewc mvtbar, ToolbarPane,  
[Width=30][Height=30][Macro=3:;ExecTask(qchPath,`windows/aplan3/install.exe',0);][Help=1:Programm  
starten;Programm installieren;Programmdateien kopieren] [sound=!click.wav]!program.bmp}
```

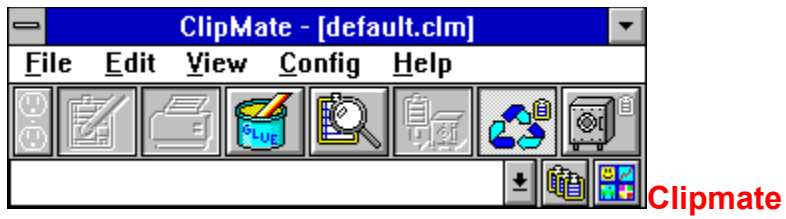

Eine Erweiterung für die Zwischenablage. Jetzt lassen sich beliebig viele Bilder oder Texte in der Zwischenablage positionieren. Viele neue Funktionen machen das Arbeiten mit dem Clipboard endlich einmal komfortabel.

```
{ewc mvtbar, ToolbarPane,  
[Width=30][Height=30][Macro=3:ExecTask(qchPath,`windows/clipmate/clipmate.exe',0);ExecTask(qchPat  
h,`windows/clipmate/setup.exe',0);][Help=1:Programm starten;Programm installieren;Programmdateien  
kopieren] [sound=!click.wav]!program.bmp}
```



Drag and Drop Print

Das Utility blendet ein aktives Icon ins Windows-Desktop ein. Wird eine Datei aus dem Dateimanager auf das Icon gezogen, druckt das Utility den Text aus.

```
{ewc mvtbar, ToolbarPane,  
[Width=30][Height=30][Macro=3:ExecTask(qchPath,`windows/ddprint/ddp20a.exe',0);ExecTask(qchPath,`  
windows/ddprint/setup.exe',0);][Help=1:Programm starten;Programm installieren;Programmdateien  
kopieren] [sound=!click.wav]!program.bmp}
```



Drag and View Gold

Dieser Dateibetrachter zeigt den Inhalt von Dateien an, ohne daß das entsprechende Programm geladen werden muß. Er unterstützt bereits in der Testversion mehrere Dutzend Dateiformate, darunter auch die von WinWord 6, Excel 5 und Works 3.

```
{ewc mvtbar, ToolbarPane,  
[Width=30][Height=30][Macro=3:ExecTask(qchPath,`windows/dragview/dv.exe',0);ExecTask(qchPath,`win  
dows/dragview/dvsetup.exe',0);][Help=1:Programm starten;Programm installieren;Programmdateien  
kopieren] [sound=!click.wav]!program.bmp}
```

Bearbeitung

Name:	<input type="text" value="Gingtsak"/>	<input type="button" value="OK"/>	<input type="button" value="Gehe zu..."/>
Vorname:	<input type="text" value="Otto"/>	<input type="button" value="Rückgängig"/>	<input type="button" value="Löschen"/>
Straße:	<input type="text" value="Winverein Str. 200"/>	<input type="button" value="=> Vorlage"/>	<input type="button" value="Vorlage =>"/>
Plz/ Ort:	<input type="text" value="09394 Winvereisen"/>	<input type="button" value="Konto"/>	<input type="button" value="Zusatz"/>
Geschlecht:	<input type="text" value="männlich"/>	<input type="button" value="Speichern"/>	
Beitragsdatum:	<input type="text" value="11.09.94"/>	Austritt: <input type="text"/>	
Geburtsdatum:	<input type="text" value="04.10.70"/>	<input checked="" type="checkbox"/> Zusatz Informationen vorhanden. <input checked="" type="checkbox"/> Bankkennziffer Informationen. <input type="checkbox"/> Fehlerüberprüfung an. <input checked="" type="checkbox"/> Auf Doppelseintrag prüfen.	
Bank -Kenz.:	<input type="text" value="0005"/> <input type="button" value="m"/> <input type="button" value="Vorschlag"/>		
<input type="button" value="+"/> <input type="text"/> <input type="button" value="+"/> <input type="text" value="0005"/>		<input type="button" value="Hinzufügen"/>	<input type="button" value="Abbrechen"/>

ES-Winverein

Die deutsche Vereinsverwaltung kümmert sich um alle Belange eines Vereins. Die Adressen der Mitglieder werden verwaltet, zusätzlich erfaßt ein Bankmodul das Einziehen der Beiträge. Viele Statistik-Funktionen runden das große Programm ab.

```
{ewc mvtbar, ToolbarPane, [Width=30][Height=30][Macro=3.;ExecTask(qchPath,`windows/esverein/  
setup.exe',0);][Help=1:Programm starten;Programm installieren;Programmdateien kopieren] [sound=!  
click.wav]!program.bmp}
```

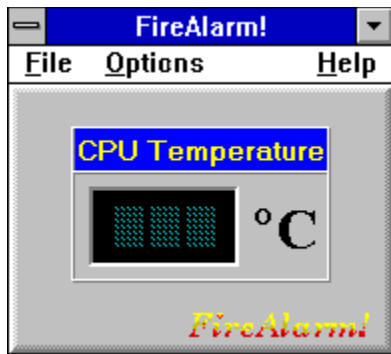

FireAlarm

Die Software mißt die Temperatur des Prozessors und schlägt Alarm, wenn er zu heiß wird. Das funktioniert allerdings nur in der Vollversion, wenn ein Hardware-Zusatz installiert ist.

```
{ewc mvtbar, ToolbarPane,  
[Width=30][Height=30][Macro=3:ExecTask(qchPath,`windows/firalarm/firearm.exe',0);ExecTask(qchPath,`  
windows/firalarm/setup.exe',0);][Help=1:Programm starten;Programm installieren;Programmdateien  
kopieren] [sound=!click.wav]!program.bmp}
```

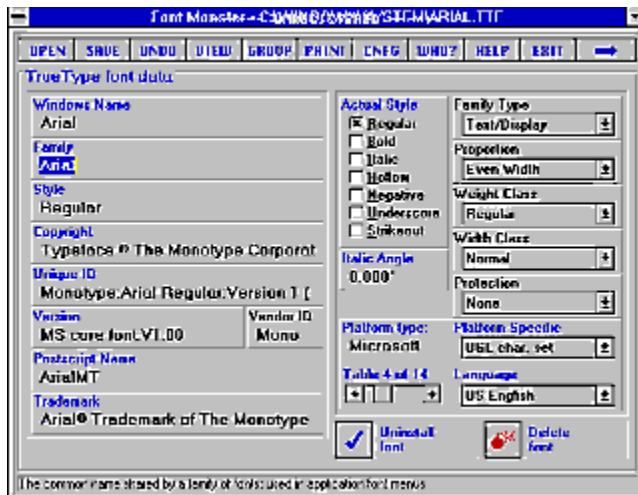

Font Monster

Das Schriftengenie zeigt versteckte Informationen zu ausgewählten Schriften an, druckt Übersichtskataloge aus und formatiert einen beliebigen Beispieltex mit einer Schriftart. Natürlich lassen sich auch neue Fonts auch in Windows ausbinden oder aber aus der Oberfläche wieder entfernen.

```
{ewc mvtbar, ToolbarPane,  
[Width=30][Height=30][Macro=3:ExecTask(qchPath,`windows/fontmons/fmonster.exe',0);;CopyFiles(qchP  
ath,`windows/fontmons',`c:/fontmons')][Help=1:Programm starten;Programm  
installieren;Programmdateien kopieren] [sound=!click.wav]!program.bmp}
```

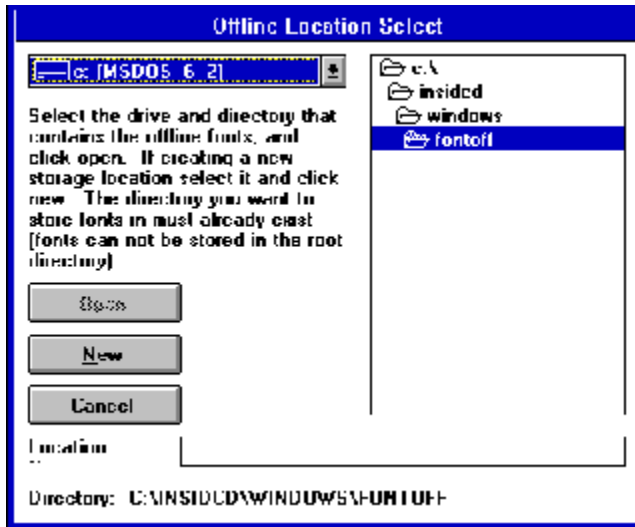
Font Off

Nicht länger benötigte Schriften werden mit diesem Programm erst einmal auf Halde gelegt. Werden sie doch wieder gebraucht, lassen sie sich schnell wieder in Windows einbinden.

```
{ewc mvtbar, ToolbarPane,  
[Width=30][Height=30][Macro=3:ExecTask(qchPath,`windows/fontoff/fontoff.exe',0);;CopyFiles(qchPath,`  
windows/fontoff`,`c:/fontoff`)][Help=1:Programm starten;Programm installieren;Programmdateien kopieren]  
[sound=!click.wav]!program.bmp}
```

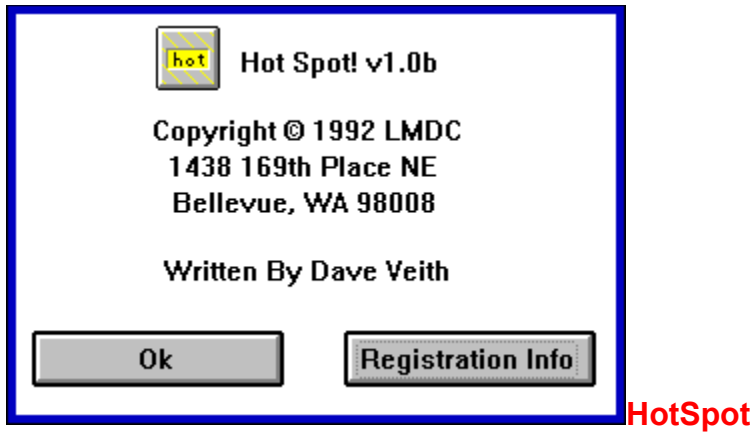

Dieses Programm ruft den aktiven Bildschirmschoner von Windows sehr schnell auf. Dazu werden 'Saver ever'- und 'Saver never'-Ecken definiert.

```
{ewc mvtbar, ToolbarPane,  
[Width=30][Height=30][Macro=3:ExecTask(qchPath,`windows/hotkey/hotspot.exe',0);;CopyFiles(qchPath,`  
windows/hotkey',`c:/hotkey')][Help=1:Programm starten;Programm installieren;Programmdateien  
kopieren] [sound=!click.wav]!program.bmp}
```

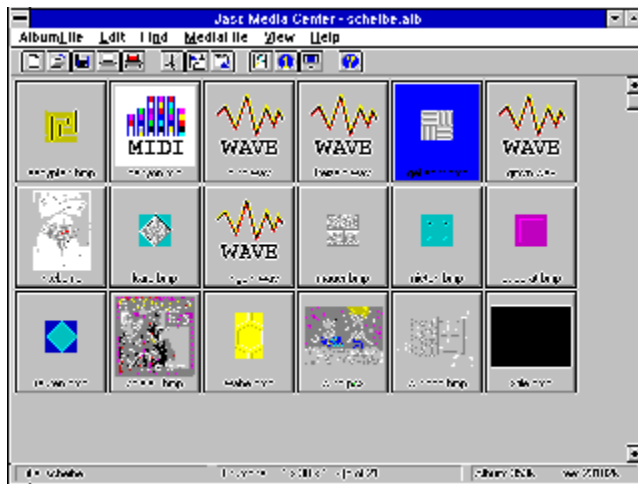

JASC Media Center

Das neue Programm von den Entwicklern des Paint Shop Pro. Scant die Festplatte auf der Suche nach Multimedia-Dateien und bindet diese als Thumbnails in Alben ein. Das Programm nimmt Beschreibungen der Dateien entgegen und fährt eine Slideshow ab.

```
{ewc mvtbar, ToolbarPane, [Width=30][Height=30][Macro=3.;ExecTask(qchPath,`windows/jascmedi/
setup.exe',0);][Help=1:Programm starten;Programm installieren;Programmdateien kopieren] [sound=!
click.wav]!program.bmp}
```



Kalua Cocktails

Heute schon einen Drink angerührt? Kalua Cocktails zeigt, wie es geht. Ausführliche Rezepte in deutscher Sprache erklären Schritt für Schritt, wie die Ingredienzien zu mischen sind. Zusätzlich: Lexikon der Barkeeper-Sprache, Gläser-Kunde und Einkaufstips.

```
{ewc mvtbar, ToolbarPane,  
[Width=30][Height=30][Macro=3:;ExecTask(qchPath,`windows/kalua/install.exe',0);][Help=1:Programm  
starten;Programm installieren;Programmdateien kopieren] [sound=!click.wav]!program.bmp}
```

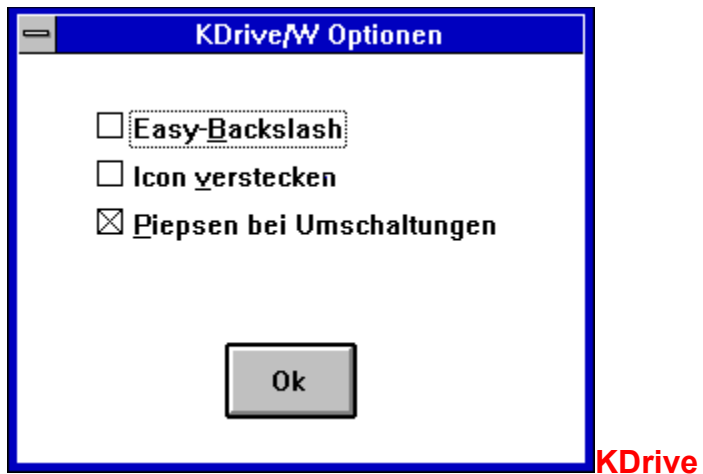
Tastatortreiber für Windows. Das deutsche Utility ermöglicht es, Tasten mit neuen Funktionen zu belegen oder in einen DFÜ-Modus zu wechseln, der Umlaute beim Tippen in AE, UE und OE konvertiert.

```
{ewc mvtbar, ToolbarPane,  
[Width=30][Height=30][Macro=3:;ExecTask(qchPath,`windows/kdrive/kdsetup.exe',0);][Help=1:Programm  
starten;Programm installieren;Programmdateien kopieren] [sound=!click.wav]!program.bmp}
```

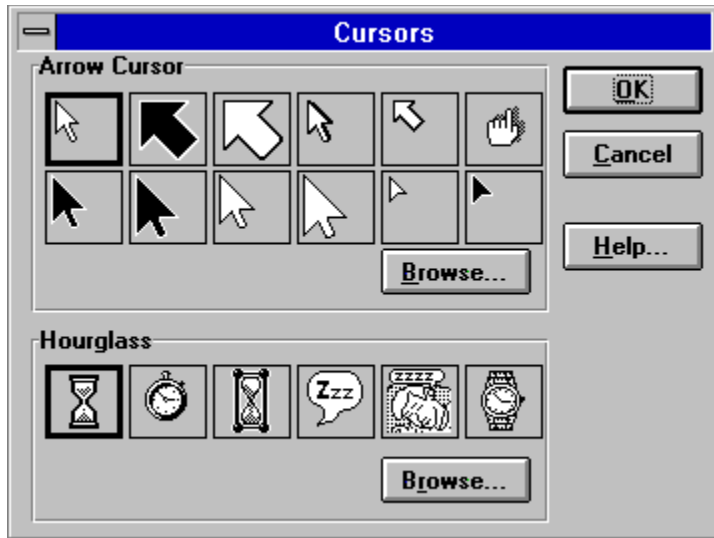

MouseWarp

Das Utility bindet sein Icon in die Systemsteuerung ein. Es erlaubt es, neue Formen für den Mauszeiger auszuwählen, alle Maustasten mit neuen Funktionen zu belegen und einige Funktionen zu aktivieren, die das Arbeiten mit der Maus revolutionieren.

```
{ewc mvtbar, ToolbarPane,  
[Width=30][Height=30][Macro=3;;;CopyFiles(qchPath,`windows/mousewarp`,`c:/mousewarp')]  
[Help=1:Programm starten;Programm installieren;Programmdateien kopieren] [sound=!click.wav]  
program.bmp}
```

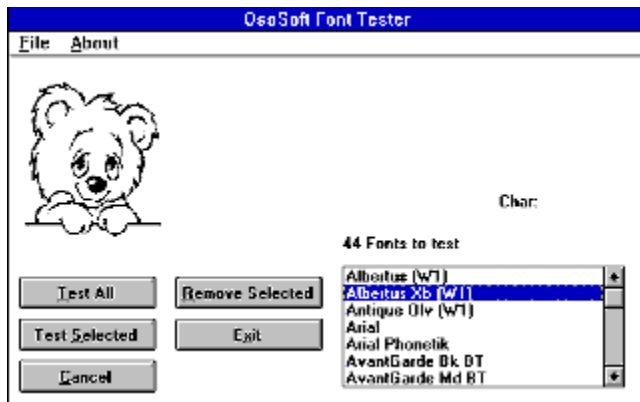

OK Fonts

OK Fonts testet, ob die in Windows eingebundenen Schriften in Ordnung sind. Defekte Schriften können gelöscht werden.

```
{ewc mvtbar, ToolbarPane,  
[Width=30][Height=30][Macro=3:ExecTask(qchPath, `windows/okfonts/okfonts.exe',0);;CopyFiles(qchPath,  
`windows/okfonts', `c:/okfonts')][Help=1:Programm starten;Programm installieren;Programmdateien  
kopieren] [sound=!click.wav]!program.bmp}
```

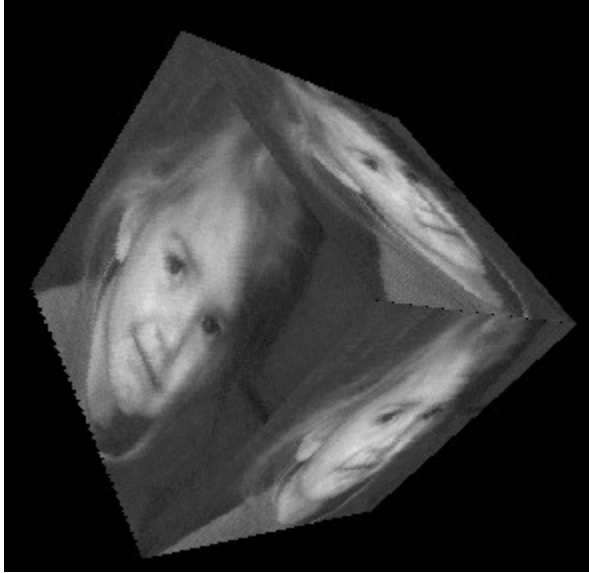
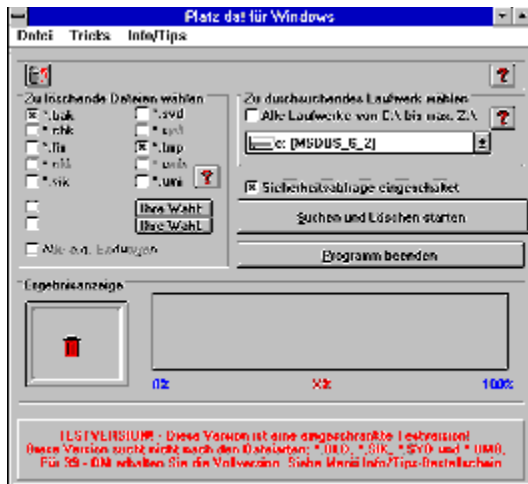

Photo Show 3D

Der Bildschirmschoner mappt 256-Farben-GIF- oder PCX-Bilder auf einen dreidimensionalen Körper und läßt diesen frei durch den Raum schweben. Sehenswert.

```
{ewc mvtbar, ToolbarPane,  
[Width=30][Height=30][Macro=3::ExecTask(qchPath,`windows/photo3d/ps3dinst.exe',0);]  
[Help=1:Programm starten;Programm installieren;Programmdateien kopieren] [sound=!click.wav]!  
program.bmp}
```

Platz da!

Das deutsche Utility scannt die Festplatte und sucht nach Dateien, die Sie nicht länger benötigen. In Rücksprache mit dem Anwender werden diese dann gelöscht.

```
{ewc mvtbar, ToolbarPane,  
[Width=30][Height=30][Macro=3:;ExecTask(qchPath,`windows/platzda/setup.exe',0);][Help=1:Programm  
starten;Programm installieren;Programmdateien kopieren] [sound=!click.wav]!program.bmp}
```



Plug In for Windows

Ein preisgekröntes Add-on für Windows. Klickt sich u.a. in den Programm-Manager an und erlaubt es jetzt, Ordner im Ordner anzulegen, Ordner zu verstecken oder Icons noch komfortabler auszutauschen. Zusätzlich: Speicheralarm, Terminwarner, neue Mausformen, verknüpft Systemereignisse mit Klängen etc.

```
{ewc mvtbar, ToolbarPane, [Width=30][Height=30][Macro=3;;;CopyFiles(qchPath,`windows/plugin',`c:/
plugin')][Help=1:Programm starten;Programm installieren;Programmdateien kopieren] [sound=!click.wav]!
program.bmp}
```

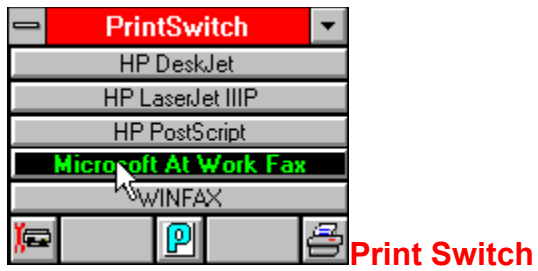

Das Programm zeigt alle in Windows eingebundenen Drucker in einem Buttonmenü an. Per Mausklick läßt sich der aktive Drucker ändern oder aber konfigurieren. Klein, aber wirkungsvoll.

```
{ewc mvtbar, ToolbarPane,  
[Width=30][Height=30][Macro=3:;ExecTask(qchPath,`windows/printsw/setup.exe',0);][Help=1:Programm  
starten;Programm installieren;Programmdateien kopieren] [sound=!click.wav]!program.bmp}
```

Neu - ro-WINTEXT 2.0

Textverarbeitung für Jedermann

Leistungsumfang:

- Bildimport von BMP,PCX,TIF,TARGA,WMF Formaten
- Kopf/Fußzeilen Managment
- Tabulatoren (links,rechst,zentriert,dezimal)
- Absatzformate
- Verschiedene Schriften z.B.: **Helvetica, Times Roman**, u.v.m.
- Verschiedene Schriftattribute (**Fett**, *Kursiv*, Unterstrichen) und beliebige **Kombinationen**
- Vollständig implementierte Drucksteuerung
- Drucken mit Seitennummern unter Berücksichtigung eines Titelblattes
- Eingabefelder: z.B. für eine Adresse

RO-Wintext

Visual Basic-Textverarbeitung. Bietet alle Grundfunktionen einer Textverarbeitung plus Inhaltsverzeichnis und Indexverwaltung. Da das Programm sehr preiswert ist, sollte man es sich ruhig einmal ansehen. Für die tägliche Korrespondenz reicht es allemal.

```
{ewc mvtbar, ToolbarPane, [Width=30][Height=30][Macro=3.;ExecTask(qchPath,`windows/rowintxt/  
setup.exe',0);][Help=1:Programm starten;Programm installieren;Programmdateien kopieren] [sound=!  
click.wav]!program.bmp}
```

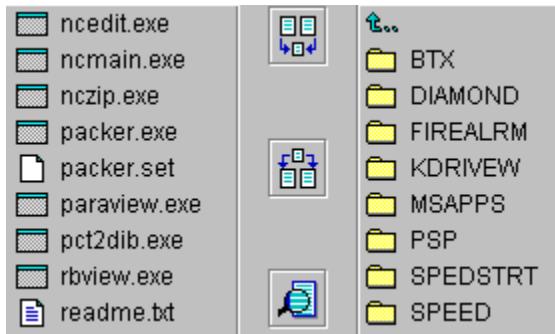
Speed Commander

Alternativer Dateimanager mit überzeugender grafischer Gestaltung. Verwaltet Archivdateien und spendiert einen internen Dateibetrachter und einen Editor. Viele neue Funktionen. Tastenkombinationen des Norton Commanders werden übernommen.

```
{ewc mvtbar, ToolbarPane, [Width=30][Height=30][Macro=3.;ExecTask(qchPath,`windows/speedcom/
install.exe',0);][Help=1:Programm starten;Programm installieren;Programmdateien kopieren] [sound=!
click.wav]!program.bmp}
```

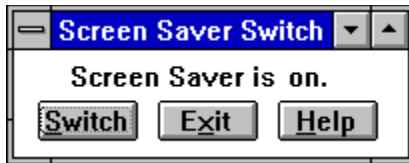

Screen Saver Switch

Schaltet den aktiven Bildschirmschoner auf einen Mausklick hin ein.

```
{ewc mvtbar, ToolbarPane,  
[Width=30][Height=30][Macro=3:ExecTask(qchPath, `windows/sssswitch/switch.exe',0);;CopyFiles(qchPath,  
`windows/sssswitch', `c:/sssswitch')][Help=1:Programm starten;Programm installieren;Programmdateien  
kopieren] [sound=!click.wav]!program.bmp}
```

23712	11/01/93	03:11 AM	c:\win\system\lzexpand.dll
52208	11/01/93	03:11 AM	c:\win\system\mailmgr.dll
55264	11/01/93	03:11 AM	c:\win\system\napi.dll
Module Options			
 MOUSE has a usage count of 24.		<input type="button" value="OK"/> <input type="button" value="Cancel"/>	
Options			
<input checked="" type="radio"/> <u>D</u> ecrement Usage Count			
<input type="radio"/> R <u>e</u> move From Memory			
24064	11/01/93	03:11 AM	c:\win\system\oleser.dll
83520	11/10/93	12:00 AM	c:\win\system\pedlib.dll
28672	03/31/93	09:00 AM	c:\dos\pointer.dll
116884	11/01/93	03:11 AM	c:\win\progman.exe
18272	12/06/93	01:47 PM	c:\win\system\pros.drv
524832	08/14/93	02:00 AM	c:\win\osd\osd.exe

Task Killer

Der Task Killer schafft es, Schriften, DLL-Dateien und Programme aus dem Arbeitsspeicher zu werfen. Genauso gut lassen sich neue Schriften und Treiber von Task Killer in den Speicher hochladen.

```
{ewc mvtbar, ToolbarPane,  
[Width=30][Height=30][Macro=3:ExecTask(qchPath,`windows/taskkill/killer.exe',0);;CopyFiles(qchPath,`wi  
ndows/taskkill`,`c:/taskkill')][Help=1:Programm starten;Programm installieren;Programmdateien kopieren]  
[sound=!click.wav]!program.bmp}
```



ViaPrint

ViaPrint stellt eine DIN-A-4-Seite zur Verfügung, die im WYSIWYG-Modus zu layouten ist. Mit Bildimport, rotiert Textpassagen, bietet Rahmenfunktionen an. Ideal, um schnell Visitenkarten oder Briefpapiere zu gestalten.

```
{ewc mvtbar, ToolbarPane,  
[Width=30][Height=30][Macro=3:ExecTask(qchPath, `windows/viaprint/viaprint.exe',0);;CopyFiles(qchPath,  
`windows/viaprint', `c:/viaprint')][Help=1:Programm starten;Programm installieren;Programmdateien  
kopieren] [sound=!click.wav]!program.bmp}
```



Wedding

Wedding plant eine Hochzeit. Dabei erinnert es an mehr als 70 Tätigkeiten, die noch zu absolvieren sind. Zugleich führt das Programm eine Gästeliste und verwaltet das Budget. Bei jedem Start wird angezeigt, wieviele Tage es noch bis zur Hochzeit sind.

```
{ewc mvtbar, ToolbarPane,  
[Width=30][Height=30][Macro=3:;ExecTask(qchPath,`windows/wedding/setup.exe',0);][Help=1:Programm  
starten;Programm installieren;Programmdateien kopieren] [sound=!click.wav]!program.bmp}
```

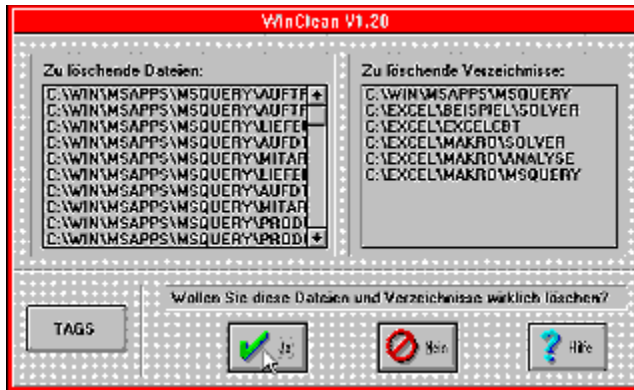

WinClean

WinClean 'merkt' sich, welche Änderungen ein neu installiertes Programm auf der Festplatte vornimmt. Dazu gehören auch Einträge im System-Verzeichnis oder in den INI-Dateien. Gefällt das Programm nicht mehr, entfernt WinClean es ohne Rückstände von der Platte.

```
{ewc mvtbar, ToolbarPane, [Width=30][Height=30][Macro=3;;;CopyFiles(qchPath,`windows/winclean',`c:/winclean')][Help=1:Programm starten;Programm installieren;Programmdateien kopieren] [sound=!click.wav]!program.bmp}
```



WinGym

Wer viel am Rechner sitzt, verkrampft dabei. WinGym zeigt mit deutschen Texten und vielen Graustufen-Bildern, wie Sie am Schreibtisch einige entspannende Übungen vornehmen können.

```
{ewc mvtbar, ToolbarPane,  
[Width=30][Height=30][Macro=3:ExecTask(qchPath,`windows/wingym/wingym.exe',0);;CopyFiles(qchPath  
,`windows/wingym',`c:/wingym')][Help=1:Programm starten;Programm installieren;Programmdateien  
kopieren] [sound=!click.wav]!program.bmp}
```

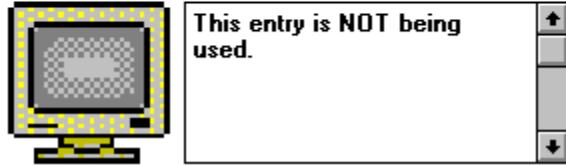

Win Multiple Configurations

Das Utility speichert bis zu acht verschiedene Windows-Konfigurationen und stellt sie auf einen Buttondruck wieder her. Dabei merkt es sich die aktive Shell, alle Einträge in den INI-Dateien, die Bildschirmauflösung, die Farbzusammenstellung und vieles mehr. Ideal für Anwender, die Windows mal in diesem und mal in jenem Modus benötigen.

```
{ewc mvtbar, ToolbarPane, [Width=30][Height=30][Macro=3.;ExecTask(qchPath,`windows/winmultc/
setup.exe',0);][Help=1:Programm starten;Programm installieren;Programmdateien kopieren] [sound=!
click.wav]!program.bmp}
```

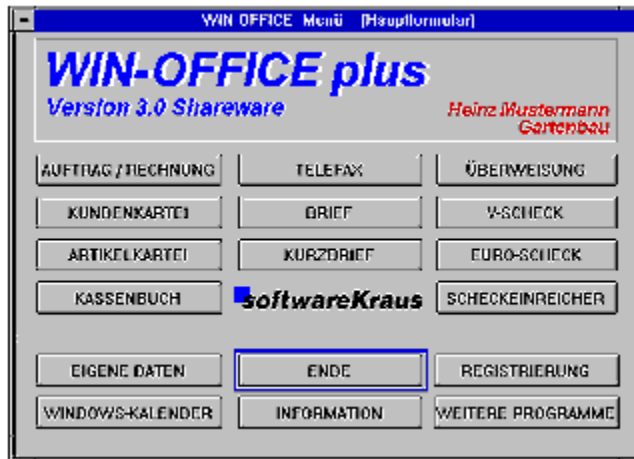
Win-Office Plus

Das deutsche Object-Vision-Programm stellt viele professionell gestaltete Formulare bereit, die sich am Bildschirm ausdrucken lassen: Briefe, Kurzbrieife, Faxe, Rechnungen, Lieferscheine etc. Zusätzlich besteht die Möglichkeit, eine Datenbank zu führen, ein Kassenbuch anzulegen und Schecks zu bedrucken.

```
{ewc mvtbar, ToolbarPane, [Width=30][Height=30][Macro=3.;ExecTask(qchPath,`windows/winoffic/
install.exe',0);][Help=1:Programm starten;Programm installieren;Programmdateien kopieren] [sound=!
click.wav]!program.bmp}
```



```
{ewc mvanim, AnimationPane, [loop] [noframe] [width=60] [height=60] [count=12] [speed=15]!cd.bmp}
```

```
{ewc mvtbar, ToolbarPane, [Width=30][Height=30]
[macro=11:Exit();ExecHelp(qchPath,`ish.hlp');Back();History();FTSearch();KeyIndex();Annotate();Bookmar
kDefine();BookmarkMore();CopyDialog();Print()][help=11:Inside ShareWare beenden;Hilfe
aufrufen;Vorherige Seite aufrufen;Liste der bisher aufgerufenen Seiten zeigen;Textstellen
suchen;Schlüsselwörter suchen;Anmerkung definieren;Lesezeichen definieren;Lesezeichen
abrufen;Seite kopieren;Seite drucken] [sound=!click.wav]!toolbar.bmp}
```

```
{ewc mvtbar, ToolbarPane, [Width=30][Height=30][Macro=3:Prev();JumpID(qchPath, `Main');Next()]  
[Help=3:Seite zurück;½ck;Zurück;½ck zum Inhaltsverzeichnis;Seite vor] [sound=!click.wav]!control.bmp}
```

Shareware

Für die Lauffähigkeit und problemlose Installation der Programme können wir leider keine Garantie übernehmen. Bitte wenden Sie sich bei evtl. auftretenden Schwierigkeiten direkt an den(die) Autor(en) des jeweiligen Programms.

Wir empfehlen, die Installation von der Menüoberfläche der Inside ShareWare-CD vorzunehmen, bzw. die dort gegebenen Hinweise zu beachten.

Die Redaktion

Bonus: Joke-Programme

Im CD-Verzeichnis BONOS/SCHERZ finden Sie über 40 zusätzliche Shareware-Programme, deren Nutzen für die praktische Arbeit zwar zweifelhaft ist, die jedoch zeigen, daß die Arbeit am PC nicht immer nur bierernst sein muß. Die Programme können direkt von der CD gestartet werden.

Die Redaktion

Bonus: Bildschirmschoner

Im CD-Verzeichnis BONOS/SCHERZ finden Sie über 70 zusätzliche Bildschirmschoner, die bei Ihrer Abwesenheit Ihre Kollegen unterhalten werden. Kopieren Sie die Dateien aus den jeweiligen Verzeichnissen in Ihr Windows-Verzeichnis und wählen Sie mit der Systemsteuerung den jeweiligen Bildschirmschoner

Die Redaktion

