

Copyright

Pour tout renseignements complémentaires contactez :

Bertrand Le Quellec
7 bis, Allée Mirabeau
92 220 BAGNEUX - France

Tél. : [01.46.65.67.70](tel:01.46.65.67.70)

Email : blq@wanadoo.fr

Page W3 : <http://perso.wanadoo.fr/blq/>

© **COPYRIGHT** 1995-1999 Bertrand LE QUELLEC - Tous droits réservés

Ce programme est protégé par copyright. Le logiciel **Adresses Multimédia** fait l'objet de la licence d'utilisation. La concession de cette licence ne constitue pas une vente du logiciel, qui reste la seule propriété de l'auteur. Aux termes de l'article 47 de la loi du 3 juillet 1985, toute reproduction non autorisée du logiciel ou de la documentation est interdite.

GARANTIE LIMITEE

LE LOGICIEL **Adresses Multimédia** AINSI QUE LES DIFFERENTES PARTIES QUI LE COMPOSENT SONT FOURNIS "TELS QUELS" ET SANS GARANTIE EXPRESSE OU IMPLICITE RELATIVE A LA PERFORMANCE, A L'UTILISATION, OU AU CARACTERE ADEQUAT POUR SA COMMERCIALISATION. EN RAISON DES ENVIRONNEMENTS MATERIELS ET LOGICIELS HETEROGENES DANS LESQUELS CE PROGRAMME PEUT ETRE UTILISE, AUCUNE GARANTIE D'ADEQUATION A UN ENVIRONNEMENT PARTICULIER N'EST GARANTI. L'UTILISATEUR DOIT ASSUMER TOUS LES RISQUES LIES A L'UTILISATION DE CE LOGICIEL. L'AUTEUR NE SERA EN AUCUN CAS RESPONSABLE DES EVENTUELS DOMMAGES OU PERTES DE DONNEES OU D'ARGENT LIES A L'UTILISATION DE CE LOGICIEL.

WARNING : This programme is protected by copyright law and international treaties

Adresses Multimedia for Windows, Copyright (c) 1995, 1999 Bertrand LE QUELLEC

Author: Bertrand LE QUELLEC

Permission to use, copy, modify, and distribute this software and its documentation for any purpose and without fee is hereby granted, provided that the above copyright notice appear in all copies and that both that copyright notice and this permission notice appear in supporting documentation, and that the name of BERTRAND LE QUELLEC not be used in advertising or publicity pertaining to distribution of the software without specific, written prior permission. BERTRAND LE QUELLEC makes no representations about the suitability of this software for any purpose. It is provided "as is" without express or implied warranty.

BERTRAND LE QUELLEC disclaims all warranties with regard to this software, including all implied warranties of merchantability and fitness, in no event shall BERTRAND LE QUELLEC be liable for any special, indirect or consequential damages or any damages whatsoever resulting from loss of use, data or profits, whether in an action of contract, negligence or other tortious action, arising out of or in connection with the use or performance of this software.



Adresses Multimédia

Principe général

Le programme [Adresses Multimédia](#) permet de gérer un carnet d'adresses avec des liaisons multimédia. Chaque adresse appartient à un domaine particulier. Le champ de saisie Nom est l'information minimale nécessaire pour un enregistrement. La sauvegarde des données est immédiatement effectuée dans le fichier mentionné dans la zone d'information. Le fichier d'index doit **OBLIGATOIREMENT** se trouver dans le même répertoire que le fichier contenant l'ensemble des adresses.

Un champ de saisie est dit sélectionné quand la couleur de fond du champ est jaune. Cette désignation visuelle est utile pour une recherche à l'aide de l'index, ou pour désigner le résultat d'une opération. Chaque adresse peut être liée à un fichier sonore, une image ou une séquence vidéo. Pour toutes ces liaisons il est nécessaire d'indiquer vos exécutables préférés permettant de lire les fichiers liés. Seules les images aux formats **BMP**, **ICO** ou **WMF** peuvent être directement affichées. Pour les sons, seul le format **WAV** peut être directement écouté sans quitter le programme.

Deux méthodes de recherche sont disponibles :

La première, accessible par le menu Adresse ou les icônes de la zone de commandes, permet de spécifier le terme recherché et les options de recherche. Cette recherche s'effectue à partir de l'adresse courante jusqu'à la fin du carnet. Elle peut être relancée en avant ou en arrière pour rechercher un terme identique dans le carnet.

La seconde est accessible par les boutons de la zone d'index. Il suffit de cliquer sur une lettre ou un chiffre, pour que le programme recherche, dans l'item du carnet correspondant au dernier champ de saisie sélectionné (couleur de fond : jaune), une information commençant par la lettre ou le chiffre désigné.

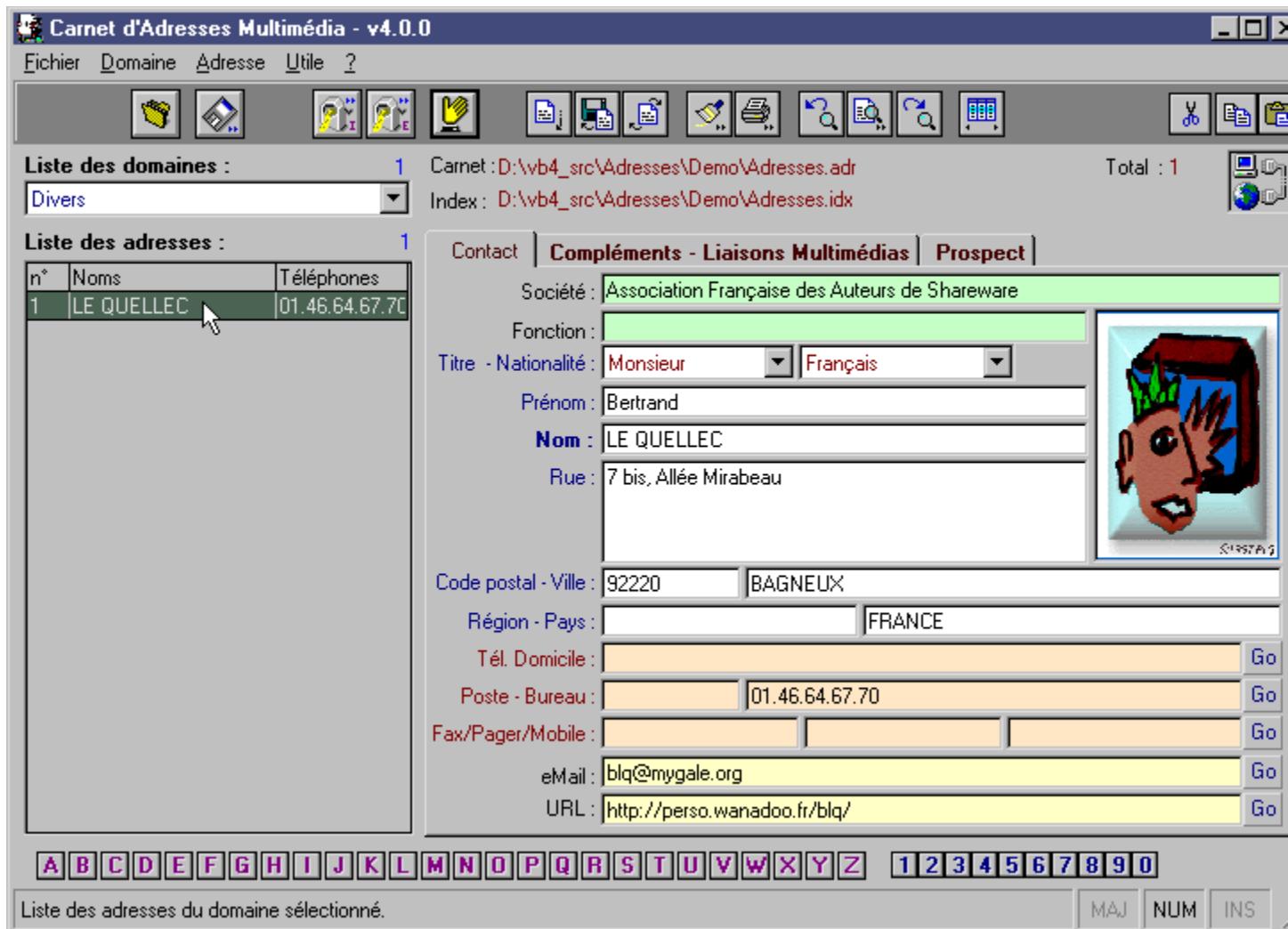

Le programme permet d'exporter les données du carnet d'adresses vers les formats : **RTF**, **TXT**, **HTML** ou **SPV** (séparateur point virgule : pour tableur). Pour les échanges avec le presse-papiers par l'intermédiaire du Copier/Coller, chaque information d'un champ correspond à une ligne du presse-papiers.

Pour comprendre plus précisément le fonctionnement, saisissez une adresse complète. Faites un Copier par l'intermédiaire du menu. Lancez par exemple le programme Write ou NotePad de Windows et faites un Coller. Chaque champ de l'adresse saisie correspond à une ligne d'informations. La ligne est vide quand elle désigne un champ de saisie vide. Vous pouvez alors modifier les informations et effectuer un Copier en sélectionnant toutes les lignes souhaitées, pour ensuite faire un coller dans le programme Adresses.

Une version 16 bits est disponible en version Freeware, mais ne possède pas l'ensemble des fonctionnalités.

Le logiciel [Adresses](#) est un Shareware sa distribution en version complète n'est pas libre

Le «**Shareware**» désigne un mode de distribution de logiciel. L'auteur vous laisse son logiciel à l'essai. Vous ne payez une licence d'utilisation que si vous décidez d'utiliser ce logiciel. Les droits couvrent en général les frais de documentation, de port, d'achat d'outils de développement, et une petite rétribution destinée à encourager le développeur pour le temps passé à essayer de vous offrir un logiciel performant. Par définition le «**Shareware**» est un logiciel en libre diffusion, mais dont l'utilisation est soumise à des droits, contrairement au «**Freeware**». Ce dernier est appelé aussi logiciel du domaine public. Les logiciels «**Freeware**» sont en libre diffusion et en libre utilisation.

Auteur :

M. Bertrand Le Quellec
7 bis, Allée Mirabeau
92 220 BAGNEUX - FRANCE

Téléphone : 01.46.65.67.70

E-Mail : blq@wanadoo.fr

Page W3 : <http://perso.wanadoo.fr/blq/>

