

## คู่มือการใช้งานระบบ พรบ. ออนไลน์(E-Compulsory)

ความต้องการของระบบ	หน้า
	2
เข้าสู่หน้า พรบ. ออนไลน์	3
<b>เมนูในระบบ พรบ. ออนไลน์</b>	
1. หน้าหลัก	4
2. จัดการข้อมูล	6
2.1 เปลี่ยนรหัสผ่าน	6
3. พรบ. รถยนต์	8
3.1 บันทึก พรบ.	8
3.2 เรียกดู พรบ.	10
3.3 จัดการกรมธรรม์	12
3.4 ส่งออกข้อมูลกรมธรรม์	13
4. คู่มือ	15
4.1 คู่มือระบบ พรบ. ออนไลน์	15

**ความต้องการของระบบ**

1. Windows XP หรือสูงกว่า
2. Internet Explorer 7 หรือ 8
3. Hispeed Internet 1M หรือสูงกว่า

## เข้าสู่หน้า พรบ. ออนไลน์

บริษัท บางกอกสหประกันภัย จำกัด (มหาชน) :: - Windows Internet Explorer

http://www.bui.co.th/

Google Search

Favorite :: บริษัท บางกอกสหประกันภัย จำกัด (มหาชน) ::

บริษัท บางกอกสหประกันภัย จำกัด (มหาชน)  
Bangkok Union Insurance Public Company Limited

ทันสมัย ไม่ประสีประสา  
ใส่ใจลูกค้า ครบถ้วนมีคุณภาพ

ประกันชีวิต ประกันทางทะเล ประกันทางรถยนต์ ประกันเบ็ดเตล็ด

Welcome  
To  
Bangkok Union Insurance Public Company Limited

ทันสมัย ไม่ประสีประสา ใส่ใจลูกค้า ครบถ้วนมีคุณภาพ

หน้าแรก BUI  
รู้จัก BUI  
ข่าวจาก BUI [new]  
บริการของ BUI  
ชื่อประกันออนไลน์  
อุ้มบุตรฐานในคดี  
โรงพยาบาลในคดี  
สาขาของ BUI  
ร่วมงานกับ BUI [new]  
เชียงใหม่  
ติดต่อสอบถาม [new]  
ข้อมูลผู้ลงทุน [new]  
BUI SUPER 3 [new]  
Office For Rent  
ขายกรมธรรม์ออนไลน์ (งานตัวแทน) [new]

เริ่มนับจำนวนผู้เข้าชม  
วันที่ 6-8-2007

ผู้เยี่ยมชมล่าสุดที่  
0032064

บมจ. บางกอกสหประกันภัย 175-177 ถ.สุรวงศ์ แขวงสุริยวงศ์ เขตบางรัก กรุงเทพมหานคร 10500  
โทร. 02-233-6920-9, 02-238-4111 โทรสาร 02-237-1856, 02-236-7861

ปรับปรุงล่าสุด วันที่ 30 เมษายน 2553

Nikhil's Web Development Helper

Tools Page Script HTTP ASP.NET Console: HTTP Logging Enable Logging Alerts

Internet | Protected Mode: Off 100%

1. พิมพ์ URL



2. เลือก

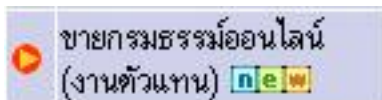

# 1. หน้าหลัก

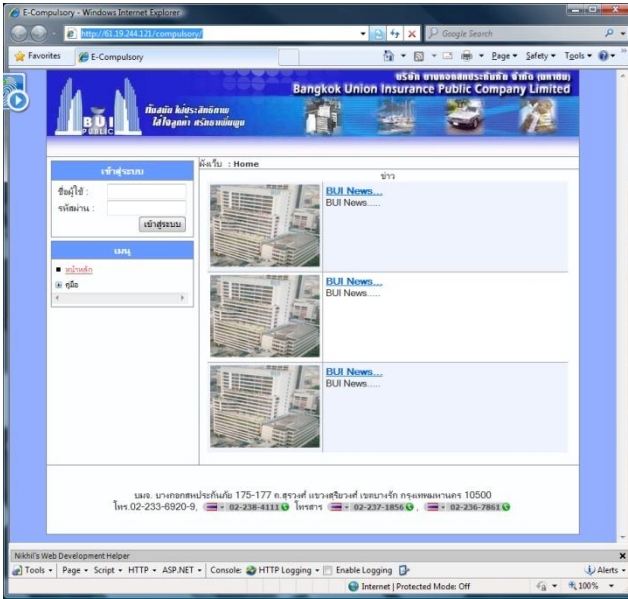

หน้าแระระบบ พรบ. ออนไลน์



หน้าข่าวสาร BUI

## 1.1 ใส่ชื่อผู้ใช้ และ รหัสผ่าน

หากใส่ข้อมูลผิดจะมีข้อความแจ้งเตือน

หากใส่ข้อมูลถูกต้องจะมี Pop Up แจ้งว่า





เข้าสู่ระบบระบบ พรบ. ออนไลน์

เมนูของตัวแทน

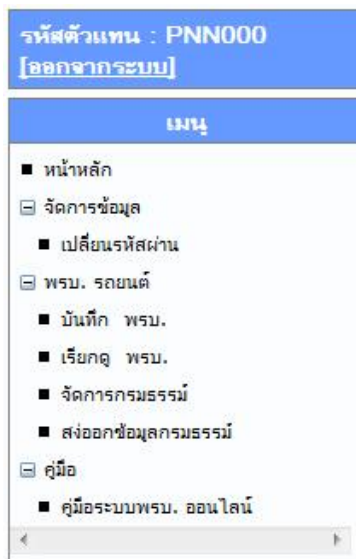

เมนูของพนักงานคีย์ข้อมูล

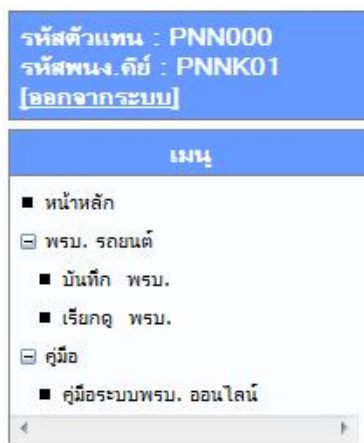

## 2. จัดการข้อมูล

### 2.1 เปลี่ยนรหัสผ่าน

#### 2.1.1 เปลี่ยนรหัสผ่านตัวแทน

เปลี่ยนรหัสผ่าน - Windows Internet Explorer  
 http://61.19.244.121/compulsory/PRB\_A003.aspx

บริษัท ขนส่งสาธารณะประกันภัย จำกัด (มหาชน)  
**Bangkok Union Insurance Public Company Limited**

เปลี่ยนรหัสผ่าน

รหัสตัวแทน : PNN000  
 [ออกจากระบบ]

เมนู

- หน้าหลัก
- จัดการข้อมูล
- เปลี่ยนรหัสผ่าน
- พรม. รอยเค้
- คู่มือ

ตั้งเริ่ม

Agent ID: PNN000  
 User Name: PNN000  
 Password: ●●●●●●  
 Confirm Password: ●●●●●●  
 E-Mail: test@bui.co.th  
 ข้อมูลพนักงานคีย์

Save Cancel

บมจ. บางกอกสหประกันภัย 175-177 ถ.สุรวงศ์ แขวงสุริยวงส์ เขตบางรัก กรุงเทพมหานคร 10500  
 โทร.02-233-6920-9, 02-238-4111 โทรสาร 02-237-1856, 02-236-7861

- Password : ใส่รหัสผ่านใหม่
- Confirm Password : ยืนยันรหัสผ่านใหม่
- E-Mail : ใส่อีเมล(ไม่ใส่ก็ได้)
- คลิก Save

#### 2.1.2 เปลี่ยนรหัสผ่านพนักงานคีย์ข้อมูล

เปลี่ยนรหัสผ่าน - Windows Internet Explorer  
 http://61.19.244.121/compulsory/PRB\_A003.aspx

บริษัท ขนส่งสาธารณะประกันภัย จำกัด (มหาชน)  
**Bangkok Union Insurance Public Company Limited**

เปลี่ยนรหัสผ่าน

รหัสตัวแทน : PNN000  
 [ออกจากระบบ]

เมนู

- หน้าหลัก
- จัดการข้อมูล
- เปลี่ยนรหัสผ่าน
- พรม. รอยเค้
- คู่มือ

ตั้งเริ่ม

Agent ID: PNN000  
 User Name: PNN000  
 Password:   
 Confirm Password:   
 E-Mail: test@bui.co.th  
 ข้อมูลพนักงานคีย์

	รหัสพนักงาน คีย์	E-Mail	
เลือก	PNNK01	PNNK01@bui.co.th	เลือก
เลือก	PNNK02	PNNK02@bui.co.th	เลือก
เลือก	PNNK03	PNNK03@bui.co.th	เลือก
เลือก	PNNK04	PNNK04@bui.co.th	เลือก

>> PNNK01

User Name: PNNK01  
 Password: ●●●●●●  
 Confirm Password: ●●●●●●  
 E-Mail: testk01@bui.co.th

Save Cancel

- เลือก  ข้อมูลพนักงานคีย์
- คลิก "เลือก" 

<u>เลือก</u>	PNNK01	PNNK01@bui.co.th	<u>เลือก</u>
--------------	--------	------------------	--------------
- Password : ใส่รหัสผ่านใหม่
- Confirm Password : ยืนยันรหัสผ่านใหม่
- E-Mail : ใส่อีเมล(ไม่ใส่ก็ได้)
- คลิก Save

### 3. พรบ. รถยนต์

#### 3.1 บันทึกร พรบ.

หน้าเว็บ : PRB Motorcar : PRB\_MC01

ตารางกรมธรรม์ประกันภัยคุ้มครองผู้ประสบภัยจากรถ

รหัสบริษัท : BUN      บันทึกโดย : นางสาวพัชณีย์ นำรอบ

เลขกรมธรรม์ <Select>

เลขเครื่องหมาย <Key>

ใบเสร็จเล่มที่      ใบเสร็จเลขที่

ผู้เอาประกันภัย

ตำแหน่งหน้า คุณ      ชื่อ <จำเป็น>      นามสกุล <จำเป็น>

ที่อยู่ <จำเป็น>

จังหวัด <Select Or Key>      รหัสไปรษณีย์

ระยะเวลาประกันภัย      อาณาเขตที่คุ้มครอง : ประเทศไทย

เริ่มวันที่ 08/07/2553      ถึงวันที่ 08/07/2554      เวลา 16.30 น.

รถที่เอาประกันภัย

รหัสรถ <Select Or Key>

ประเภทรถ

ยี่ห้อ <Select Or Key>      รุ่น <Select Or Key>

สี <ไม่ระบุ> CC <ตัวเลข>      ที่นั่ง <ตัวเลข>      นำหนัก <ตัวเลข>      ตัน

ทะเบียน <จำเป็น>      จังหวัด <Select Or Key>

เลขตัวถัง <จำเป็น>      แบบตัวถัง

เลขเครื่องยนต์

วันที่ทำสัญญา และวันที่ทำกรมธรรม์ประกันภัย

วันที่ทำสัญญา 08/07/2553      วันที่ทำกรมธรรม์ 08/07/2553

เบี้ยประกันภัย      ค่าแนวเบี้ย

จำนวนเบี้ย       เต็มปี       นับวัน

เบี้ยประกันภัยสุทธิ      บาท

อากรแสตมป์      บาท

ภาษีมูลค่าเพิ่ม      บาท

เบี้ยประกันภัยรวม      บาท

บันทึกข้อมูล      ล้างหน้าจอ

แสดงรายละเอียดอื่นๆ...

ความหมายของช่องรับข้อมูล

- เลือกได้อย่างเดียว(จำเป็น)
- หรือ  พิมพ์ข้อมูล(จำเป็น)
- เลือกหรือพิมพ์(จำเป็น)
- หากมีตัวหนังสือสีแดงที่ช่องรับข้อมูล หรือคำบ่งชี้ข้อมูลหมายถึง เป็นข้อมูลที่จำเป็นต้องใส่ และต้องตรวจสอบความถูกต้องของข้อมูลก่อนบันทึกกรมธรรม์



## 3.1.1 เลือก "เลขกรมธรรม์" หรือพิมพ์ "เลขเครื่องหมาย"

เลขกรมธรรม์	<Select>
เลขเครื่องหมาย	C1001011845
ใบเสร็จเล่มที่	C1001011877
	C1001011888
	C1001011930
ระกันภัย	C1001012001
หน้า	คุณ C1001012018
ที่อยู่	<จำเป็น C1001012129
	C1001012130
	C1001012131

เลขเครื่องหมาย [ ] - 1710100075703]

ค่านำหน้า	คุณ
ที่อยู่	คุณ
	คุณหญิง
	โครงการ
จังหวัด	จ.ต.
	จ.ท.
ระยะเวลาประ	จ.ส.ค.
เริ่มวันที่	จ.ส.ท.
	จ.ส.อ.
	จ.อ.

- 3.1.2 เลือก หรือพิมพ์ "ค่านำหน้า"  
 3.1.3 พิมพ์ข้อมูล "ชื่อ, นามสกุล, ที่อยู่ช่องแรก" (จำเป็น)  
 3.1.4 เลือก หรือพิมพ์ "จังหวัด" (จำเป็น)  
 3.1.5 พิมพ์ "รหัสไปรษณีย์"  
 3.1.6 เลือก หรือพิมพ์ "ระยะเวลาเริ่มต้น-สิ้นสุดประกันภัย" (จำเป็น)

08/07/2553

08/07/2553

กรกฎาคม 2553						
จ	อ	พ	พ	ศ	ส	อ
28	29	30	1	2	3	4
5	6	7	8	9	10	11
12	13	14	15	16	17	18
19	20	21	22	23	24	25
26	27	28	29	30	31	1
2	3	4	5	6	7	8

- 3.1.7 เลือก หรือพิมพ์ "รหัสรถ, ยี่ห้อ" (จำเป็น)  
 3.1.8 เลือก หรือพิมพ์ "รุ่น"  
 3.1.9 พิมพ์ "สี, ซีซี, ที่นั่ง, น้ำหนัก"  
 3.1.10 พิมพ์ "ป้ายทะเบียน, เลขตัวถัง" (จำเป็น)  
 3.1.11 เลือก หรือพิมพ์ "จังหวัดตามแผนป้ายทะเบียน" (จำเป็น)  
 3.1.12 พิมพ์ "เลขเครื่องยนต์, แบบตัวถัง"  
 3.1.13 เลือก หรือพิมพ์ "วันที่สัญญา, วันทำกรมธรรม์" (จำเป็น)  
 3.1.14 หากใช้วิธีพิมพ์ข้อมูล ช่องเบี้ยประกันจะไม่แสดงตัวเลขให้กด "คำนวณเบี้ย"

เบี้ยประกันภัย	คำนวณเบี้ย
คำนวณเบี้ย	<input checked="" type="radio"/> เต็มปี <input type="radio"/> นับวัน
เบี้ยประกันภัยสุทธิ	[ ] บาท
อากรแสตมป์	[ ] บาท
ภาษีมูลค่าเพิ่ม	[ ] บาท
<b>เบี้ยประกันภัยรวม</b>	<b>[ ] บาท</b>

3.1.15 คลิก  เพื่อบันทึกข้อมูลเข้าระบบ

3.1.16 คลิก  เพื่อเคลียร์ข้อมูลทั้งหมดบนหน้าจอ

3.2 เรียกดู พรบ.

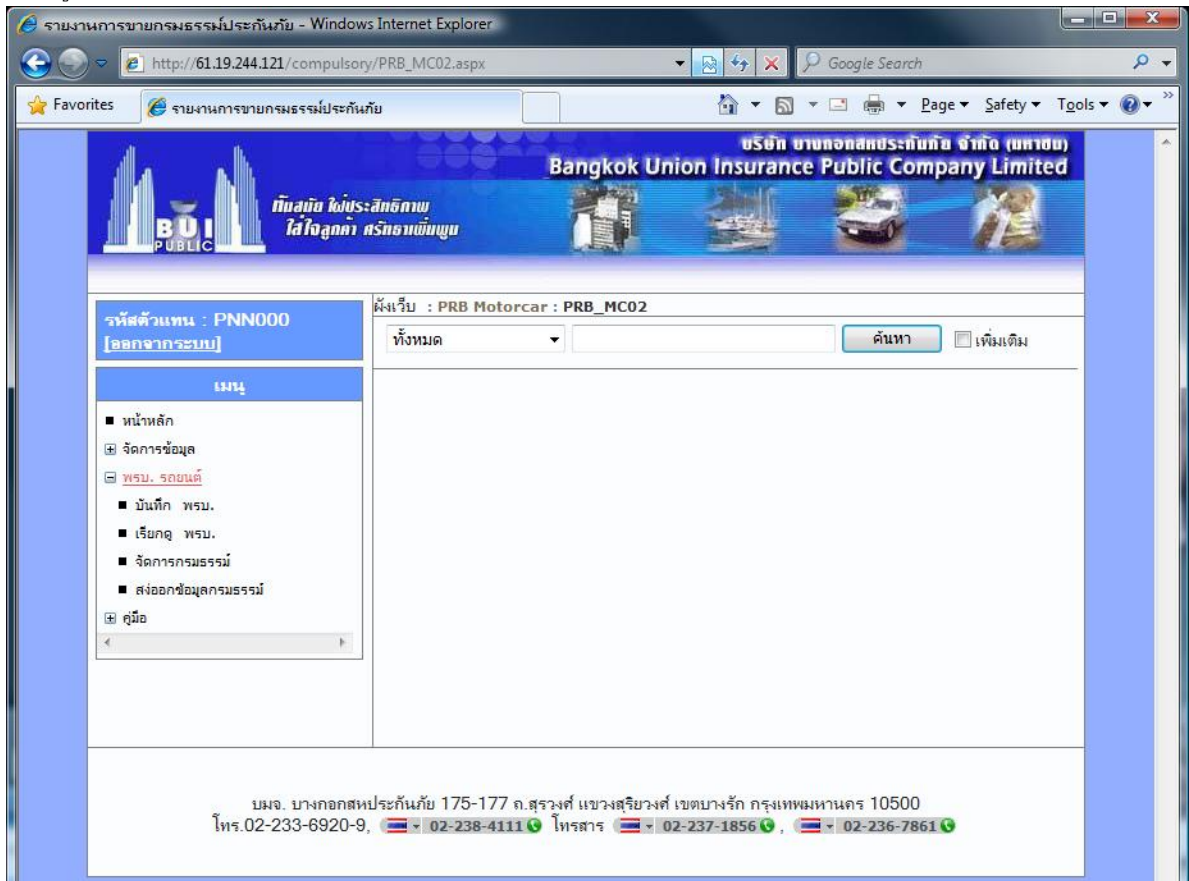

3.2.1 ค้นหาข้อมูลจากเงื่อนไขต่างๆ

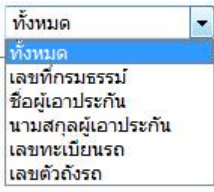
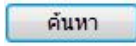
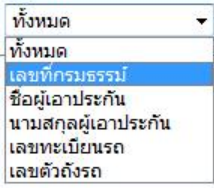
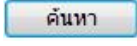
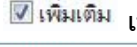
-  เลือก "ทั้งหมด" แล้วกด  เพื่อค้นหาข้อมูลทั้งหมด
-  เลือกเงื่อนไขอื่นๆ แล้วพิมพ์ข้อมูลที่ต้องการค้นหา
- กด  เพื่อค้นหาข้อมูลทั้งหมด
- กด   เพื่อเพิ่มเงื่อนไขในการค้นหา

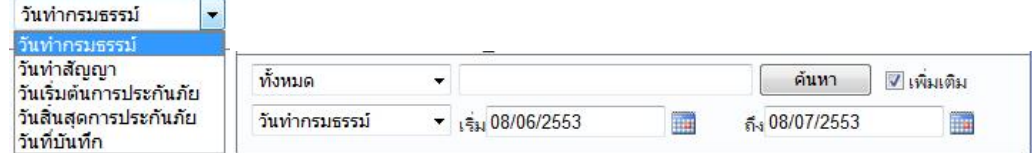

วันที่ทำกรมธรรม์:

วันที่ทำสัญญา:  ถึง

3.2.2 แสดงข้อมูลที่ค้นหา

การขายกรมธรรม์ พรบ. เรียกดูรายงาน

สถานะ	การขายกรมธรรม์ พรบ.	รหัสตัวแทน	ชื่อตัวแทน/นายท	
ยืนยันการส่งข้อมูลแล้ว	จำนวนการขายกรมธรรม์ พรบ. ข้อมูลกรมธรรม์ พรบ.	9416	CHA000	ชาญสิทธิ์ ณะสกุลป
ยืนยันการส่งข้อมูลแล้ว	C1004011789 1710100959534	CHA000	ชาญสิทธิ์ ณะสกุลป	
ยืนยันการส่งข้อมูลแล้ว	C1003012257 1710100764890	CHA000	ชาญสิทธิ์ ณะสกุลป	
ยืนยันการส่งข้อมูลแล้ว	C1004011750 1710100959140	CHA000	ชาญสิทธิ์ ณะสกุลป	
ยืนยันการส่งข้อมูลแล้ว	C1004011772 1710100959361	CHA000	ชาญสิทธิ์ ณะสกุลป	

การขายกรมธรรม์ พรบ. เรียกดูรายงาน

3.2.3 คลิก"เรียกดูรายงาน"

**เรียกดูรายงาน**

**รายงานการขายกรมธรรม์ พรบ.**

เดือนที่ : ทั้งหมด วันที่รวมยอด ถึง : 20/05/2553

เงื่อนไขกรม CHA000 ชื่อตัวแทน ชาญสิทธิ์ ณะสกุลป

เลขกรม.ดี	วันที่สัญญา	วันถึงเหตุ	เงิน	เลขที่กรม	วันที่	ชื่อผู้รับประกันภัย	เงิน	เงินสะสม
20/5/2010	22/5/2010	22/5/2011	C1004011734	009598	นางสาวนิลา อนุชาน	1,204	1,100.00	
18/5/2010	24/5/2010	24/5/2011	C1003012380	007621	นางทอง นง	1,404	900.00	
17/5/2010	19/5/2010	19/5/2011	C1004011716	009580	นางนงนุช ศรี	1,404	900.00	
17/5/2010	22/5/2010	22/5/2011	C1004011725	009589	นางนงนุช อนุชาน	1,404	900.00	
17/5/2010	17/5/2010	17/5/2011	C1003012385	0076617	นางสมใจ อนุชาน	1,404	900.00	
19/5/2010	22/5/2010	22/5/2011	C1003012386	0076618	นางนงนุช อนุชาน	1,404	900.00	
19/5/2010	3/6/2010	3/6/2011	C1003012387	0076619	นางศิริกมล อนุชาน	1,404	900.00	
19/5/2010	28/5/2010	28/5/2011	C1003012388	0076620	นางวิภา อนุชาน	1,404	900.00	
17/5/2010	21/5/2010	21/5/2011	C1003012390	0076622	นางอรุณรัตน์ อนุชาน	1,204	1,100.00	
20/5/2010	20/5/2010	20/5/2011	C1004011737	0095901	นางนงนุช อนุชาน	1,404	900.00	
17/5/2010	21/5/2010	21/5/2011	C1004011714	0095878	นางนงนุช อนุชาน	1,404	900.00	
18/5/2010	24/5/2010	24/5/2011	C1004011715	0095879	นางนงนุช อนุชาน	1,204	1,100.00	
20/5/2010	20/5/2010	20/5/2011	C1004011736	0095900	นางนงนุช อนุชาน	1,204	1,100.00	
17/5/2010	26/5/2010	26/5/2011	C1004011726	0095890	นางนงนุช(นางนงนุช) อนุชาน	1,100.00	1,100.00	
<b>TOTAL 14 POLICIES</b>							<b>SUM :</b>	<b>13,600.00</b>

**รายงานข้อมูลกรมธรรม์ พรบ.**

เดือนที่ : ทั้งหมด วันที่รวมยอด ถึง : 16/05/2553 ถึง : 20/05/2553

เงื่อนไขกรม CHA000 ชื่อตัวแทน ชาญสิทธิ์ ณะสกุลป

จำนวนกรมธรรม์ทั้งหมด : 424  
 จำนวนกรมธรรม์ที่รวมยอด : 190  
 จำนวนกรมธรรม์ที่ยังไม่รวมยอด : 244

เงื่อนไขกรม CHA000  
 จำนวนกรมธรรม์ที่รวมยอด : 190  
 จำนวนกรมธรรม์ที่ยังไม่รวมยอด : 14

**รายงานข้อมูลกรมธรรม์ พรบ.**

เดือนที่ : ทั้งหมด วันที่รวมยอด ถึง : 16/05/2553 ถึง : 20/05/2553

เงื่อนไขกรม CHA000 ชื่อตัวแทน ชาญสิทธิ์ ณะสกุลป

เลขที่กรม.ดี	เลขที่กรมการขาย	วันที่ / วันที่	วันที่ออก	เงิน	เลขที่กรม	วันที่	วันที่ถึงเหตุ	วันที่
C1004011716	171010095801	17/5/10 / 0095800	19/5/2010	19/5/2011	17/5/2010	17/5/2010		
C1004011725	171010095893	17/5/10 / 0095890	22/5/2010	22/5/2011	17/5/2010	17/5/2010		
C1003012386	1710100766183	17/5/10 / 0076618	22/5/2010	22/5/2011	19/5/2010	19/5/2010		
C1003012388	1710100766209	17/5/10 / 0076620	28/5/2010	28/5/2011	19/5/2010	19/5/2010		
C1003012389	1710100766216	17/5/10 / 0076621	24/5/2010	24/5/2011	18/5/2010	18/5/2010		
C1003012387	1710100766194	17/5/10 / 0076619	3/6/2010	3/6/2011	16/4/2010	16/4/2010		

### 3.3 จัดการกรมธรรม์

ed Page - Windows Internet Explorer  
 http://61.19.244.121/compulsory/PRB\_MC04.aspx  
 Google Search  
 Untitled Page  
 Page Safety Tools

**บริษัท ขานอกสหประชาชาติ จำกัด (มหาชน)**  
**Bangkok Union Insurance Public Company Limited**

เป็นบริษัท ไร้ประสิทธิภาพ  
 ได้ใจลูกค้า ครบถ้วนขั้นคุณ

รหัสตัวแทน : PNN000  
 [ออกจากระบบ]

เมนู

- หน้าหลัก
- ☒ จัดการข้อมูล
- ☒ พรบ. รอยแน็ค
  - บันทึก พรบ.
  - เรียกดู พรบ.
  - จัดการกรมธรรม์
  - ส่งออกข้อมูลกรมธรรม์
- ☒ คู่มือ

ฝั่งเว็บ

**จัดการกรมธรรม์**

**Main Agent : PNN000 กรมธรรม์คงเหลือ : 84950 ฉบับ**  
**จากเลขที่กรมธรรม์ : C1001011845 ถึง : C1007006392**

☒ -PNN000

- AMPMEJ
- APSYTL
- BNCDSR
- JWTSS
- SUBADK
- TWETSP

#### 3.3.1 คลิกกรหัสตัวแทน

**จัดการกรมธรรม์**

**Main Agent : PNN000 กรมธรรม์คงเหลือ : 84950 ฉบับ**  
**จากเลขที่กรมธรรม์ : C1001011845 ถึง : C1007006392**

☒ -PNN000

- AMPMEJ
- APSYTL
- BNCDSR
- JWTSS
- SUBADK
- TWETSP

**Agent Line : BUI000>>PNN000**  
**Sub Agent : AMPMEJ กรมธรรม์คงเหลือ : 0 ฉบับ**  
**จากเลขที่กรมธรรม์ : ถึง :**

เพิ่มกรมธรรม์จากเลขที่กรมธรรม์ :  ถึง :

#### 3.3.2 พิมพ์เลขที่กรมธรรม์เริ่มต้น และเลขที่สิ้นสุด

3.3.3 คลิก  เพื่อบันทึกข้อมูลเข้าระบบ

3.3.4 คลิก  เพื่อเคลียร์ข้อมูลทั้งหมดบนหน้าจอ

### 3.4 ส่งออกข้อมูลกรมธรรม์

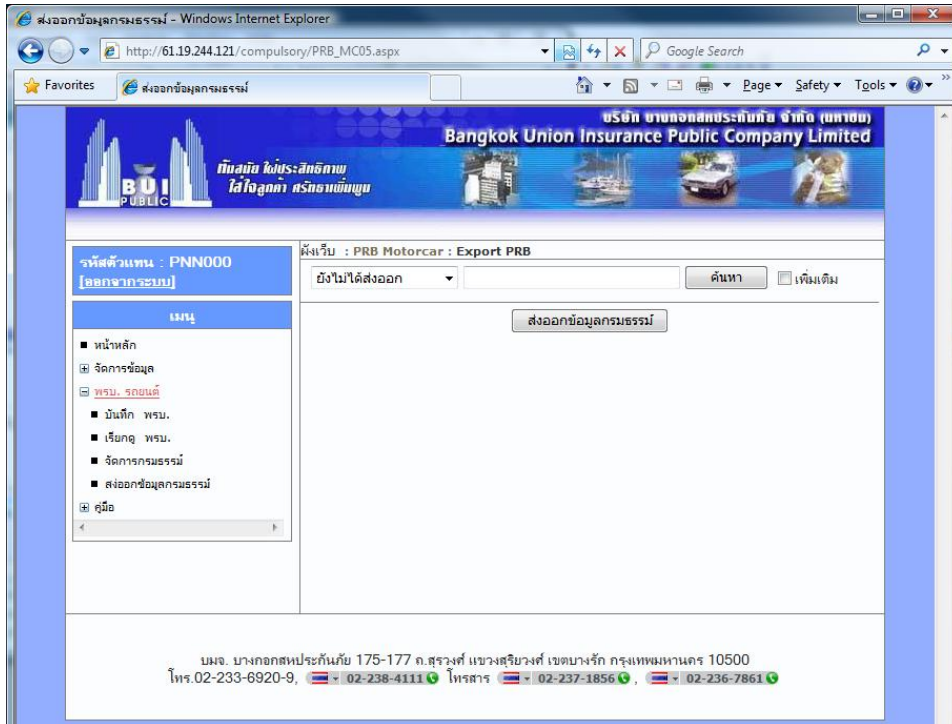

#### 3.4.1 ค้นหาข้อมูลจากเงื่อนไขต่างๆ

- ยังไม่ได้ส่งออก
- ส่งออกแล้ว
- เลขที่กรมธรรม์
- ชื่อผู้เอาประกันภัย
- นามสกุลผู้เอาประกันภัย
- เลขทะเบียนรถ
- เลขตัวถังรถ
- ทั้งหมด

 เลือก "ยังไม่ได้ส่งออก, ส่งออกแล้ว, ทั้งหมด" แล้วกด  เพื่อค้นหา

**ข้อมูลทั้งหมด**

- ยังไม่ได้ส่งออก
- ส่งออกแล้ว
- เลขที่กรมธรรม์
- ชื่อผู้เอาประกันภัย
- นามสกุลผู้เอาประกันภัย
- เลขทะเบียนรถ
- เลขตัวถังรถ
- ทั้งหมด

 เลือกเงื่อนไขอื่นๆ เช่น "เลขที่กรมธรรม์, ชื่อผู้เอาประกันภัย" แล้วพิมพ์ข้อมูลที่ต้องการ

ค้นหา  กด  เพื่อค้นหาข้อมูลทั้งหมด

กด  เพิ่มเติม เพื่อเพิ่มเงื่อนไขในการค้นหา

- วันที่กรมธรรม์
- วันที่สัญญา
- วันเริ่มต้นการประกันภัย
- วันสิ้นสุดการประกันภัย
- วันที่บันทึก

 ทั้งหมด    เพิ่มเติม  
 วันที่กรมธรรม์ เริ่ม 08/06/2553 ถึง 08/07/2553

3.4.2 แสดงข้อมูลที่ค้นหา

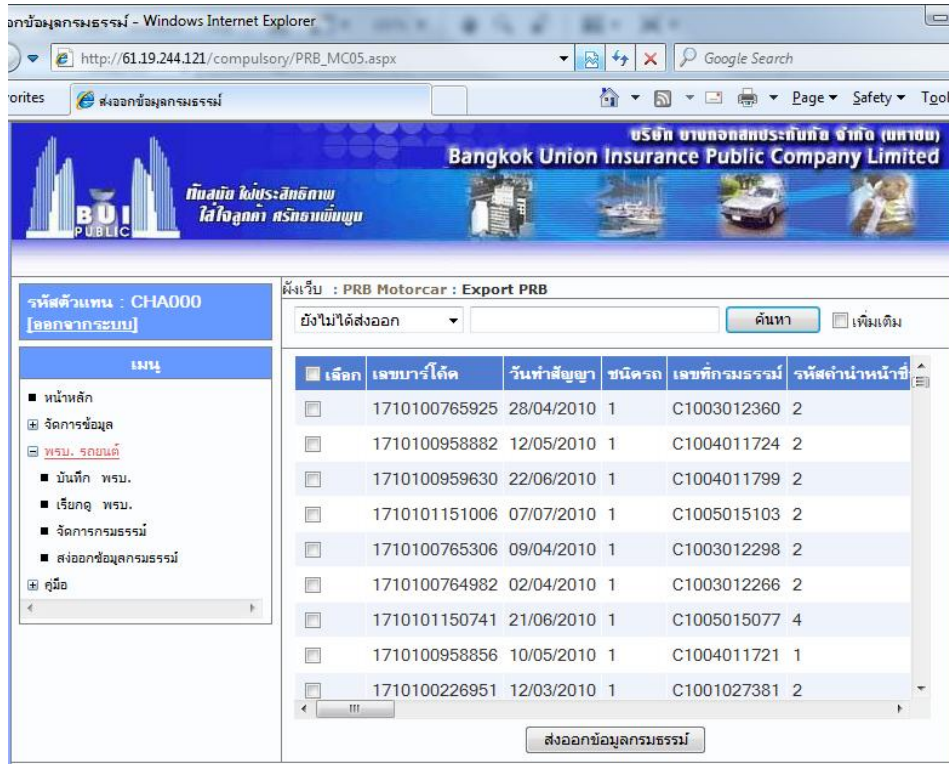

3.4.3 คลิก เพื่อเลือกรายการทั้งหมด หรือเลือก เพื่อเลือกเฉพาะบางรายการที่ต้องการส่งออก

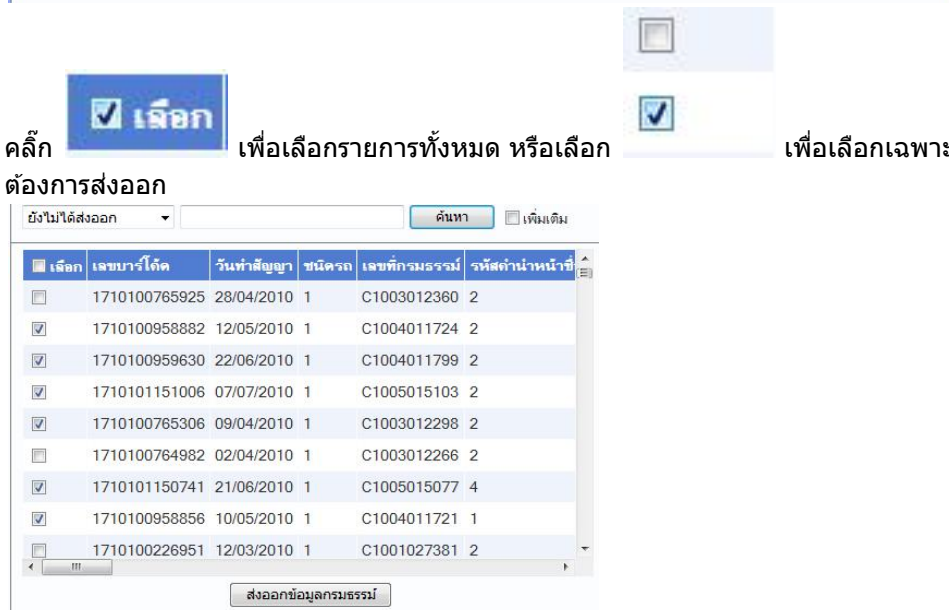

3.4.4 กด เพื่อ Download Excel file

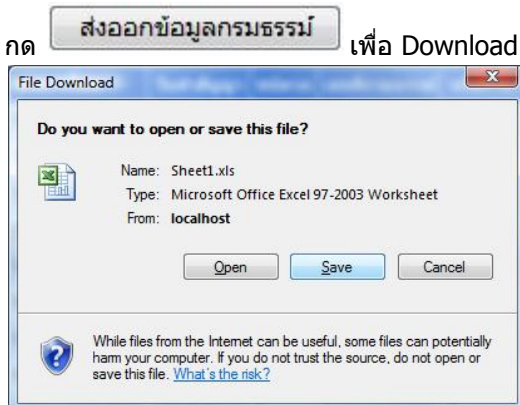

## 4. คู่มือ

### 4.1 คู่มือระบบ พรบ. ออนไลน์

#### 4.1.1 คลิก "คู่มือระบบพรบ. ออนไลน์"



#### 4.1.2 แสดงคู่มือ

