

Gratuiciels et Partagiciels :



Le «**Shareware**» ou «**Partagiciel**» désigne un mode de distribution de logiciel. L'auteur vous laisse son logiciel à l'essai. Vous ne payez une licence d'utilisation que si vous décidez d'utiliser ce logiciel. Les droits couvrent en général les frais de documentation, de port, d'achat d'outils de développement, et une petite rétribution destinée à encourager le développeur pour le temps passé à essayer de vous offrir un logiciel performant. Par définition, le «**Shareware**» est un logiciel en libre diffusion, mais dont l'utilisation est soumise à des droits, contrairement au «**Freeware**». Ce dernier est appelé aussi logiciel du domaine public. Les applications informatiques «**Freeware**» ou «**Gratuiciel**» sont en libre diffusion et en libre utilisation.



Exec : Barre(s) d'icone(s) de lancement d'applications Windows



Cette application est distribuée en **Freeware**, elle permet à partir de barre(s) d'icone(s) horizontale(s) ou verticale(s) d'exécuter des applications Windows. Elle offre aussi quelques outils supplémentaires comme un lecteur CD, un carnet d'adresses, un agenda, un visualiseur d'images, etc.



Worksheet Micro : Gestionnaire de parc informatique

Cette application permet de gérer les applications, les fournisseurs, les incidents, les interventions, les matériels, les périphériques et les utilisateurs d'un parc informatique (Les fichiers de description sont compatibles avec l'application Topos micro).



D.O.C. : Gestionnaire de notes, de bibliographies et de termes

Cette application est distribuée en **Shareware**, elle permet d'organiser des notes, des textes, des sommaires, des références bibliographiques, et des glossaires, et gère les liaisons entre les domaines.

Les formats d'exportations sont : RTF, HTML, TXT et SPV.



E.D.O.C. : Gestionnaire de notes, de bibliographies, de termes, de sons, d'images et de films.

Cette application est distribuée en **Shareware**, elle permet d'organiser des notes, des textes, des sommaires, des références bibliographiques, des glossaires et des références sur des fichiers de diverses natures (sons, images, vidéo numérique, etc), et gère les liaisons entre les domaines. Les formats d'exportations sont : RTF, HTML, TXT et SPV. L'Editeur de **Documentation Organisée** sur miCro-ordinateur accepte les données issues du logiciel DOC.



RTF2HTML : Conversion de format

Cette application est distribuée en **Freeware**, elle permet de convertir un fichier au format RTF vers le format HTML. La table des matières, les notes de bas de page, les styles, et les tableaux sont reconnus.



Adresses : Carnet d'adresses multimédia

Cette application est distribuée en **Shareware**, elle gère un carnet d'adresses avec des liaisons sur des fichiers : son, image, séquence vidéo, adresse électronique, et page WWW. Elle offre la possibilité d'exporter les données vers les formats : TXT, RTF, SPV et HTML.



Topos Micro : Gestion de parc informatique par situation géographique

Cette application est distribuée en **Shareware**, elle gère le matériel d'un parc informatique à travers des plans de situation (Batiment, étage, salle, etc...). Ce logiciel est un complément idéal au logiciel Worksheet micro. Les fichiers de description sont compatibles entre les application Topos Micro et Worksheet Micro.



InfoScan Micro : Création automatique de fiches de description de micro

Cette application est distribuée en **Shareware**, elle récupère le maximum d'information sur système Windows 95 et le matériel d'un ordinateur, afin de créer de manière semi-automatique des fiches de descriptions. Ce logiciel est un complément au logiciel Worksheet micro.



ScanCD : Explore les CD-ROM pour lister leur contenu

Cette application est distribuée en **Shareware**, elle explore une arborescence afin de contruire des tableaux d'informations sur les procédures d'installation, les exécutables et les archives ZIP. Cet outil est particulièrement utile pour les CD-ROMs de Shareware. Il autorise l'exécution des fichiers identifiés, recherche les fichiers de descriptions comme le FILE_ID.DIZ. Dernier point : les données listées sont exportables au format HTML.

Le logiciel existe uniquement en version 32 bits.

Auteur :

M. Bertrand Le
Quellec
7 bis, Allée
Mirabeau
92 220 BAGNEUX
- FRANCE

Téléphone : 01.46.65.67.70

E-Mail :

blq@multimania.com -
blq@wanadoo.fr

Page W3 :

<http://www.multimania.com/blq/>

<http://perso.wanadoo.fr/blq/>

COMMANDE DE LICENCE D'UTILISATION

Adresses



IDENTITÉ

Société :
Nom :
Prénom :
Adresse :

Tél. :
Fax :
E-mail :

DROITS

Indiquez le numéro de version pour obtenir un code d'identification : v.....

Nombre de licence 16 bits :..... x 90 FFfr
Nombre de mise à jour 16 bits :..... x 70 FFfr

Nombre de licence réseau 16 bits :..... x 120 FFfr
Nombre de mise à jour réseau 16 bits :..... x 100 FFfr

Nombre de licence 32 bits :..... x 100 FFfr
Nombre de mise à jour 32 bits :..... x 80 FFfr

Nombre de licence réseau 32 bits :..... x 140 FFfr
Nombre de mise à jour réseau 32 bits :..... x 120 FFfr

Ci joint la somme de :.....FFfr

Date :.....

Signature:.....

Commande et règlement à renvoyer à :
M. Bertrand LE QUELLEC
7 bis, Allée Mirabeau
92 220 BAGNEUX - FRANCE

Worksheet Micro

Gestionnaire de parcs informatiques



Le logiciel Worksheet Micro existe en version 16 et 32 bits, il est distribué exclusivement par la société :

Qualit'Info - S.A.R.L. au capital de 110 000 F - Siret 393 352 042 00013 - APE 723Z - RCS de Paris

12, avenue Raspail
94 250 GENTILLY

Tél.: 01.46.63.31.40

Fax : 01.46.63.32.57

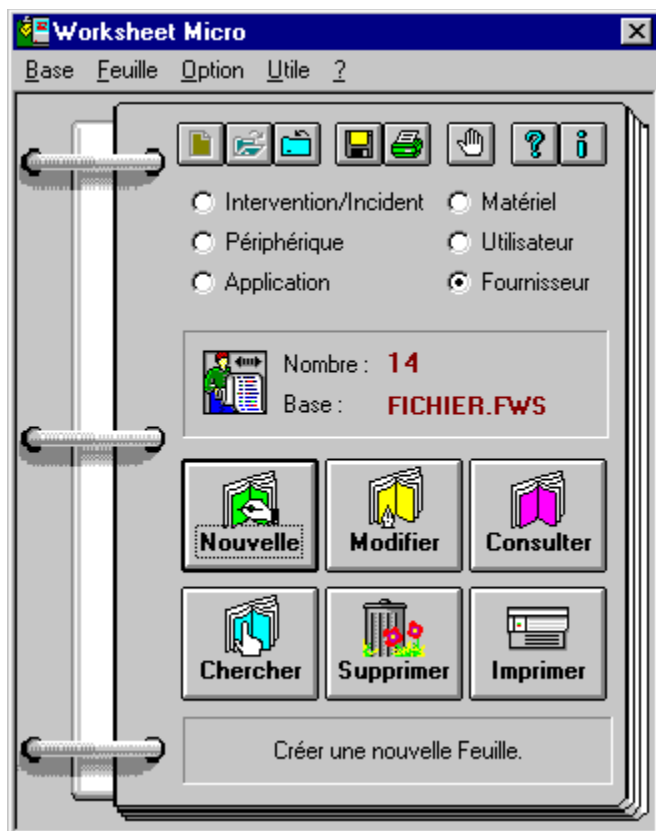

COMMANDE DE LICENCE D'UTILISATION D.O.C.



IDENTITÉ

Société :

Nom :

Prénom :

Adresse :

Tél. :

Fax :

E-mail :

DROITS

Indiquez le numéro de version pour obtenir un code d'identification correspondant : v.....

* **Nombre de licence 16 bits :..... x 100 FFfr**
Nombre de mise à jour 16 bits :..... x 70 FFfr

Nombre de licence réseau 16 bits :.....x 200 FFfr
Nombre de mise à jour réseau 16 bits :.....x 150 FFfr

** **Nombre de licence 32 bits :..... x 150 FFfr**
Nombre de mise à jour 32 bits :..... x 120 FFfr

Nombre de licence réseau 32 bits :.....x 250 FFfr
Nombre de mise à jour réseau 32 bits :.....x 200 FFfr

Ci joint la somme de :.....FFfr

Date :.....

Signature:.....

Commande et règlement à renvoyer à :
M. Bertrand LE QUELLEC
7 bis, Allée Mirabeau
92 220 BAGNEUX - FRANCE

InfoScan Micro

Récupération automatique d'informations sur les micro-ordinateurs



Le logiciel InfoScan Micro existe uniquement en version 32 bits, il est distribué exclusivement par la société :

Qualit'Info - S.A.R.L. au capital de 110 000 F - Siret 393 352 042 00013 - APE 723Z - RCS de Paris

12, avenue Raspail
94 250 GENTILLY

Tél.: 01.46.63.31.40

Fax : 01.46.63.32.57

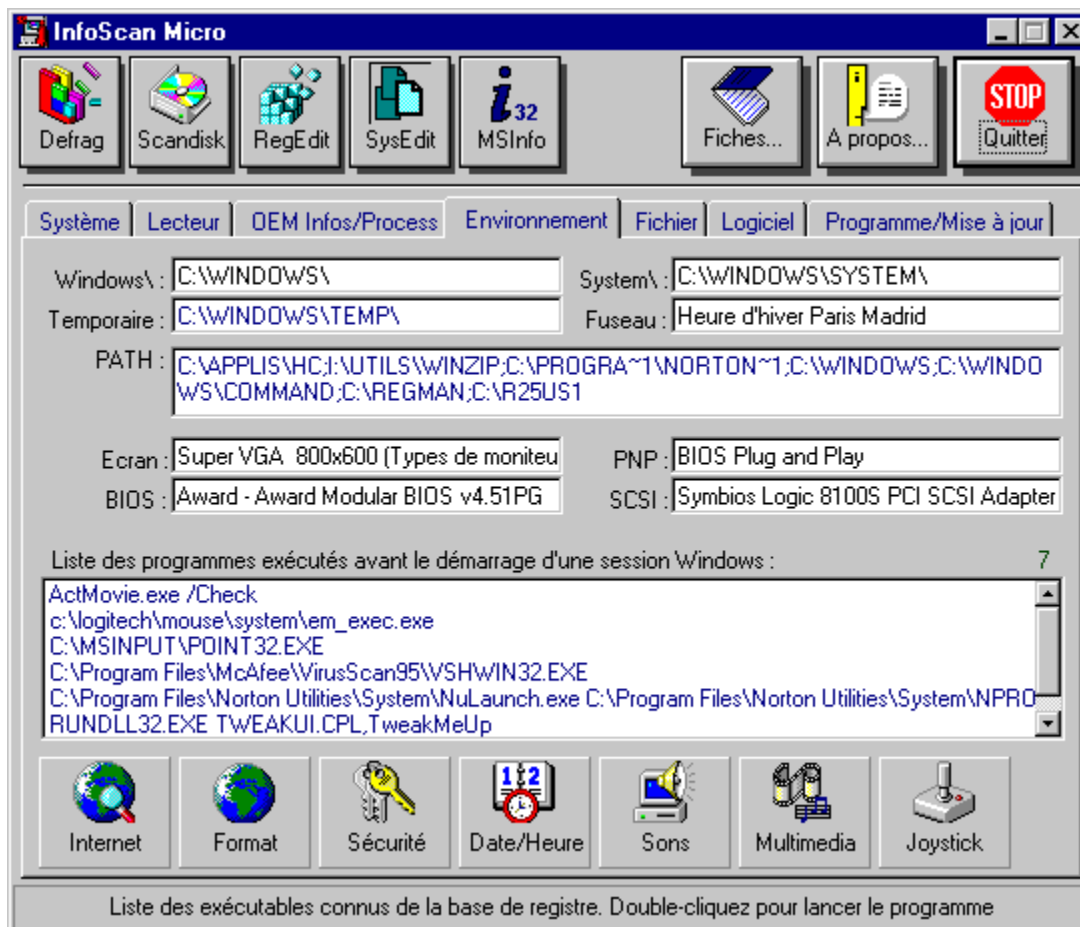

Topos Micro

Gestionnaire de micro-ordinateurs par situation géographique



Le logiciel Topos Micro existe en version 16 et 32 bits, il est distribué exclusivement par la société :

Qualit'Info - S.A.R.L. au capital de 110 000 F - Siret 393 352 042 00013 - APE 723Z - RCS de Paris

12, avenue Raspail
94 250 GENTILLY

Tél.: 01.46.63.31.40

Fax : 01.46.63.32.57

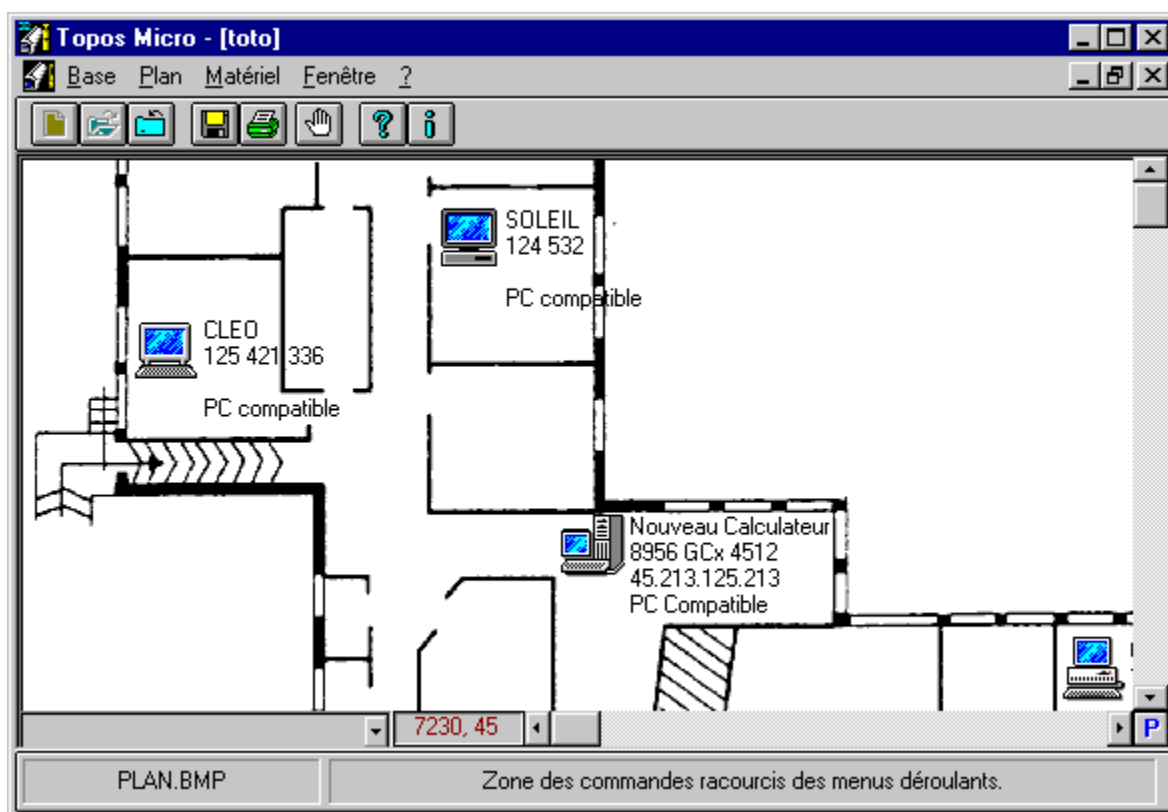

COMMANDE DE LICENCE D'UTILISATION ScanCD



IDENTITÉ||

Société :
Nom :
Prénom :
Adresse :

Tél. :
Fax :
E-mail :

DROITS||

Indiquez le numéro de version pour obtenir un code d'identification : v.....

Nombre de licence 32 bits :..... x 100 FFr
Nombre de mise à jour 32 bits :..... x 80 FFr

Nombre de licence **réseau** 32 bits :..... x 140 FFr
Nombre de mise à jour réseau 32 bits :..... x 120 FFr

Ci joint la somme de :.....FFr

Date :.....

Signature:.....

Commande et règlement à renvoyer à :
M. Bertrand LE QUELLEC
7 bis, Allée Mirabeau
92 220 BAGNEUX - FRANCE

COMMANDE DE LICENCE D'UTILISATION E.D.O.C.



IDENTITÉ

Société :
Nom :
Prénom :
Adresse :

Tél. :
Fax :
E-mail :

DROITS

Indiquez le numéro de version pour obtenir un code d'identification correspondant : v.....

Nombre de licence 32 bits :..... x 250 FFr
Nombre de mise à jour 32 bits :..... x 200 FFr

Nombre de licence réseau 32 bits :.....x 350 FFr
Nombre de mise à jour réseau 32 bits :.....x 300 FFr

Ci joint la somme de :.....FFr

Date :.....

Signature:.....

Commande et règlement à renvoyer à :
M. Bertrand LE QUELLEC
7 bis, Allée Mirabeau
92 220 BAGNEUX - FRANCE

